

令和4年度京都府豊かな森を育てる府民税事業成果

府民税 使途分野	I 森林の整備及び保全 II 森林資源の循環利用 III 森林の重要性の啓発																																																																																												
事業名	V 豊かな森を育てる府民税市町村交付金事業																																																																																												
事業概要	<p>1 目的 地域の課題に対し、市町村の創意工夫を凝らしたきめ細やかな取組により、効果的に森林の整備や木材利用を促進する。</p> <p>2 内容 市町村が地域の課題に対し創意工夫して行う取組を交付金事業として支援する。 なお、交付金は、森林面積や人口などに応じて全市町村に配分する。</p> <p>(1) 交付金配分の算定基準 均等割(100万円)＋納税義務者割(1/3)＋森林面積割(1/3)＋人口割(1/3)</p> <p>(2) 交付金対象事業 3つの使途分野に係る事業であって、新規又は拡充の事業を対象とする。既存補助制度の適用が可能な事業や市町村において従来から行われてきた事業、国の森林環境譲与税を活用して実施する事業と重複する内容の事業は対象としない。また、今期(R3-R7)対策では、防災・減災を目的とした森林整備等の重点的な取組に努めることとしている。</p> <p>＜市町村別交付金配分額 (R4)＞ 単位：千円</p> <table border="1" style="width: 100%; border-collapse: collapse; text-align: center;"> <thead> <tr> <th>市町村名</th> <th>配分額</th> <th>市町村名</th> <th>配分額</th> <th>市町村名</th> <th>配分額</th> </tr> </thead> <tbody> <tr> <td>京都市</td> <td>76,321</td> <td>久御山町</td> <td>1,702</td> <td>京丹波町</td> <td>5,887</td> </tr> <tr> <td>向日市</td> <td>3,602</td> <td>井手町</td> <td>1,474</td> <td>福知山市</td> <td>11,808</td> </tr> <tr> <td>長岡京市</td> <td>4,838</td> <td>宇治田原町</td> <td>2,178</td> <td>舞鶴市</td> <td>9,259</td> </tr> <tr> <td>大山崎町</td> <td>1,779</td> <td>笠置町</td> <td>1,379</td> <td>綾部市</td> <td>7,013</td> </tr> <tr> <td>宇治市</td> <td>9,759</td> <td>和束町</td> <td>2,012</td> <td>宮津市</td> <td>3,835</td> </tr> <tr> <td>城陽市</td> <td>4,555</td> <td>精華町</td> <td>2,735</td> <td>京丹後市</td> <td>9,632</td> </tr> <tr> <td>八幡市</td> <td>4,207</td> <td>南山城村</td> <td>1,916</td> <td>伊根町</td> <td>1,954</td> </tr> <tr> <td>京田辺市</td> <td>4,427</td> <td>亀岡市</td> <td>7,616</td> <td>与謝野町</td> <td>3,311</td> </tr> <tr> <td>木津川市</td> <td>5,063</td> <td>南丹市</td> <td>11,728</td> <td>計</td> <td>199,990</td> </tr> </tbody> </table> <p>3 事業実績 (写真：別添のとおり)</p> <table border="1" style="width: 100%; border-collapse: collapse; text-align: center;"> <thead> <tr> <th rowspan="2">事業区分</th> <th rowspan="2">市町村数</th> <th rowspan="2">事業数</th> <th colspan="2">事業費(千円)</th> <th rowspan="2">割合</th> </tr> <tr> <th>事業費</th> <th>内、基金活用額</th> </tr> </thead> <tbody> <tr> <td>I 森林の整備及び保全</td> <td>19</td> <td>32</td> <td>106,599</td> <td>2,303</td> <td>60%</td> </tr> <tr> <td>II 森林資源の循環利用</td> <td>11</td> <td>17</td> <td>60,192</td> <td>2,636</td> <td>34%</td> </tr> <tr> <td>III 森林の重要性の啓発</td> <td>7</td> <td>9</td> <td>11,195</td> <td>0</td> <td>6%</td> </tr> <tr> <td>計</td> <td>37</td> <td>58</td> <td>177,986</td> <td>4,939</td> <td>100%</td> </tr> </tbody> </table>	市町村名	配分額	市町村名	配分額	市町村名	配分額	京都市	76,321	久御山町	1,702	京丹波町	5,887	向日市	3,602	井手町	1,474	福知山市	11,808	長岡京市	4,838	宇治田原町	2,178	舞鶴市	9,259	大山崎町	1,779	笠置町	1,379	綾部市	7,013	宇治市	9,759	和束町	2,012	宮津市	3,835	城陽市	4,555	精華町	2,735	京丹後市	9,632	八幡市	4,207	南山城村	1,916	伊根町	1,954	京田辺市	4,427	亀岡市	7,616	与謝野町	3,311	木津川市	5,063	南丹市	11,728	計	199,990	事業区分	市町村数	事業数	事業費(千円)		割合	事業費	内、基金活用額	I 森林の整備及び保全	19	32	106,599	2,303	60%	II 森林資源の循環利用	11	17	60,192	2,636	34%	III 森林の重要性の啓発	7	9	11,195	0	6%	計	37	58	177,986	4,939	100%
市町村名	配分額	市町村名	配分額	市町村名	配分額																																																																																								
京都市	76,321	久御山町	1,702	京丹波町	5,887																																																																																								
向日市	3,602	井手町	1,474	福知山市	11,808																																																																																								
長岡京市	4,838	宇治田原町	2,178	舞鶴市	9,259																																																																																								
大山崎町	1,779	笠置町	1,379	綾部市	7,013																																																																																								
宇治市	9,759	和束町	2,012	宮津市	3,835																																																																																								
城陽市	4,555	精華町	2,735	京丹後市	9,632																																																																																								
八幡市	4,207	南山城村	1,916	伊根町	1,954																																																																																								
京田辺市	4,427	亀岡市	7,616	与謝野町	3,311																																																																																								
木津川市	5,063	南丹市	11,728	計	199,990																																																																																								
事業区分	市町村数	事業数	事業費(千円)		割合																																																																																								
			事業費	内、基金活用額																																																																																									
I 森林の整備及び保全	19	32	106,599	2,303	60%																																																																																								
II 森林資源の循環利用	11	17	60,192	2,636	34%																																																																																								
III 森林の重要性の啓発	7	9	11,195	0	6%																																																																																								
計	37	58	177,986	4,939	100%																																																																																								

令和4年度豊かな森を育てる府民税市町村交付金事業 実績一覧

(千円)

市町村名	主な事業内容 (凡例) ①: 森林の整備・保全、②: 森林資源の循環利用推進、③: 森林の重要性の啓発	計
京都市	①風倒木搬出支援、①風倒木被害地の再生支援事業、①北山スギの間伐等支援 など	76,321
福知山市	②丹波漆のPR実施、③千年の森づくり事業など	11,808
舞鶴市	①治山施設の流末整備、②広葉樹材の搬出費用補助など	9,259
綾部市	①作業道の補修、②公共施設における府内産木材の利用推進 など	7,013
宇治市	①路網整備事業、①林道の危険木伐採、②府内産木材の利用推進	9,759
宮津市	①林道の舗装、①放置竹林の整備	3,835
亀岡市	①林道の補修、②木質ペレットストーブ購入補助 など	7,616
城陽市	①放置竹林の整備	4,555
向日市	作業道、散策道の整備のための基金積み立て	3,602
長岡京市	①拡大竹林の整備、①危険木の伐倒処理	4,838
八幡市	府内産木材の利用推進のための基金積み立て	4,207
京田辺市	②府内産木材の利用推進	4,427
京丹後市	①里山林の整備、①危険木の除去、③森林環境学習など	9,632
南丹市	①里山林の整備 など	11,728
木津川市	①森林公園内の危険木伐採、②府内産木材の利用推進 など	5,063
大山崎町	①放置竹林の整備 ③小中学生向けの森林環境教育 など	1,779
久御山町	森林学習会、府内産木材の利用推進のための基金積み立て	1,702
井手町	公共施設等における府内産木材の利用推進のための基金積み立て	1,474
宇治田原町	①森林整備、②公共施設等における府内産木材の利用推進	2,178
笠置町	①森林整備	1,379
和束町	①竹林の整備、②公共施設等における府内産木材の利用推進など	2,012
精華町	①危険木の伐採、③小学生向けの森林環境教育など	2,735
南山城村	①危険木伐採、②公共施設等における府内産木材の利用推進	1,916
京丹波町	③森林環境教育の推進	5,887
伊根町	①林道の改良	1,954
与謝野町	①林道の改良	3,311
計		199,990

※基金への積み立て額含む

豊かな森を育てる府民税市町村交付金事業 令和4年度実績写真について

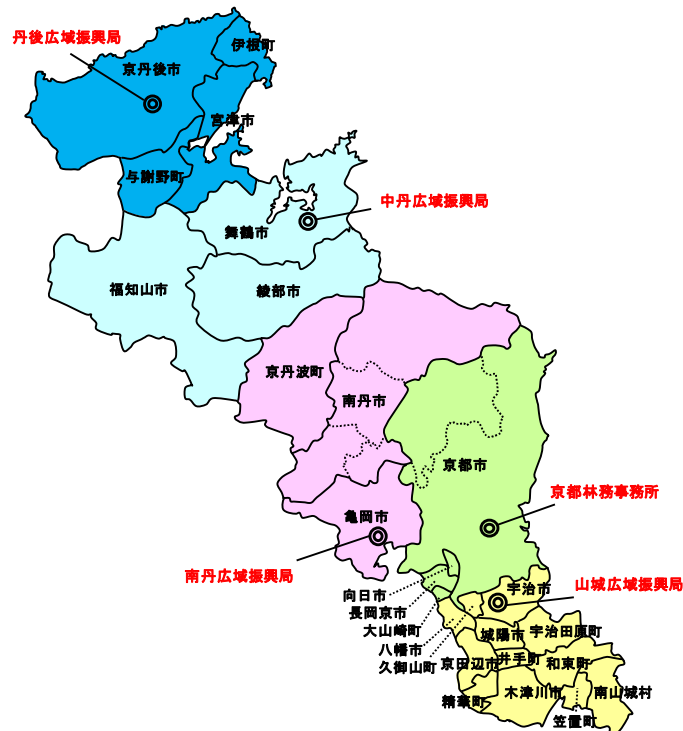

山城地域

【①森林の整備・保全の推進】

- ・ 宇治市 森林施業路開設



- ・ 城陽市 市有林の竹林整備



- ・ 木津川市 森林公園の危険木伐採



・笠置町 高齢級人工林の間伐



・精華町 公道・住宅沿いの危険木伐採



・和束町 竹林整備

施工前



施工後



【②森林資源の循環利用の推進】

・京田辺市 散策路の案内板を設置



・宇治田原町 保育所への木製品導入



・南山城村 小学校等への木製品導入



【③森林の多様な重要性の啓発】

・精華町 森林環境教育



京都林務地域

【①森林の整備・保全の推進】

・ 京都市 住宅沿いの危険木伐採



・ 京都市 北山杉特有の枝打ち施業支援



・ 長岡京市 風倒木整理



・ 大山崎町

天王山ハイキングコース危険木伐採



【②森林資源の循環利用の推進】

・ 京都市 京都市内産木材利用



【③森林の多様な重要性の啓発】

・ 大山崎町 天王山マツ山再生実習



南丹地域

【①森林の整備・保全の推進】

・南丹市 集落に隣接する放置された里山の整備

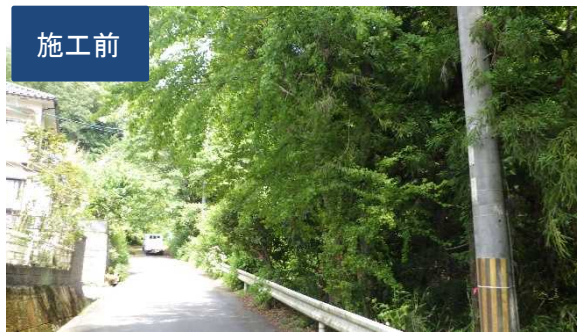

・南丹市 集落に隣接する放置された里山の整備



【②森林資源の循環利用の推進】

・亀岡市 木質ペレットストーブ購入補助



・京丹波町 小学生への森林環境教育



【③森林の多様な重要性の啓発】

・亀岡市 森林啓発イベント
木製コースター配布



中丹地域

【①森林の整備・保全の推進】

・舞鶴市 治山施設下流水路整備



【②森林資源の循環利用の推進】

・綾部市里山交流センター施設整備事業 京都府内産木材利用



【③森林の多様な重要性の啓発】

・福知山市 丹波漆の PR
丹波漆を使用した新商品を工芸展示会へ出展

・福知山市 森林環境学習を兼ねた
「大江山トレイルラン教室」



丹波漆チップ煮出し液で染めた毛糸を使用したスヌード

丹後地域

【①森林の整備・保全の推進】

・宮津市 竹林整備



・伊根町 林道整備



・与謝野町 林道整備



【③森林の多様な重要性の啓発】京丹後市 保育所での木育



木を使う大切さを絵本で説明



京都府内産木材をやすりで削り、つみきを制作



京都府内産木材認証制度標章

豊かな森を育てる府民税ホームページ

<https://www.pref.kyoto.jp/shinrinhozen/tax.html>

◎お問い合わせ

京都府 農林水産部林業振興課森林政策・流通係
〒602-8570
京都市上京区下立売通新町西入藪ノ内町
電話：075-414-5016 FAX：075-414-5010
E-mail：ringyoshinko@pref.kyoto.lg.jp