

別添様式2-1

自然環境整備計画(国定公園等整備事業)
【令和3年度～令和7年度】

きょうとふ
京都府

令和2年12月

変更 令和3年12月

変更 令和4年12月

変更 令和5年12月

別添様式2-(2) 目標、計画期間及び整備方針(自然環境整備計画(国定公園等整備事業))

都道府県名	京都府	対象地域	丹後天橋立大江山国定公園、京都丹波高原国定公園、東海自然歩道、近畿自然歩道
-------	-----	------	---------------------------------------

計画期間	令和 3 年度 ~ 令和 7 年度
------	-------------------

<p>目標</p> <p>大目標：地域の取組と連携しながら、自然環境の多様な魅力とふれあうための施設整備、安全かつ快適な利用環境の整備などを行い、公園利用の促進を図る。</p> <p>目標1：自然公園及び自然歩道の魅力を高めるため、案内標識や散策道の整備などを実施し、自然に対する理解を深めるとともに快適な利用を図る。</p> <p>目標2：老朽化により損傷した箇所を再整備し、安全かつ快適な利用環境を確保することにより、利用者層の拡大など利用促進を図る。</p>

<p>目標設定の根拠</p> <p>対象地域の現状</p> <ul style="list-style-type: none"> ・丹後天橋立大江山国定公園は、日本三景の天橋立や鳴き砂で有名な琴引浜、雄大な眺望景観を有する大江山連峰や世屋高原などの素晴らしい自然とともに、ササ葺き集落や棚田など長年にわたる人と自然との関わりによって形成された里地里山の素晴らしい景観に恵まれるとともに、大江山の鬼伝説や松島の羽衣伝説、丹後の浦島太郎や山椒大夫の昔話など、歴史・文化の香りあふれる公園である。 ・京都丹波高原国定公園は、由良川の源流域に原生的なスギ林が分布し、南方系と北方系の植物や昆虫類、渓流性の希少魚類の種類が豊富であり、多様で優れた二次的自然環境も有し、祇園祭の厄除けちまきに用いられてきたチマキザサ、茶室建築などに使われる北山杉など、都の人々の生活・文化と密着した自然や周辺環境に適応した伝統的なかやぶき屋根を有する集落が各地に点在するなど、自然環境と一体となった文化的景観が形成されている。 <p>課題</p> <ul style="list-style-type: none"> ・施設の老朽化により、危険箇所となっているところもあるため、再整備を行うことで利用者の安全を確保する必要がある。 ・人々が気軽に自然と親しむことができるよう、周辺の自然環境等を記した案内標識を整備することが必要である。 ・公園利用者の利用促進を図るため、多目的トイレやバリアフリーに対応した公衆トイレの整備が必要である。 ・歩道については、経年劣化により危険または通行困難な箇所もあるため、そういった箇所を調査し、整備することが必要である。
--

<p>対象地域の整備方針</p> <ul style="list-style-type: none"> ・国定公園の周知を図るため、周辺の自然環境等を記した案内標識を整備する。[A] ・公園利用者の利用促進を図るため、休憩施設や公衆トイレを整備する。[B] ・風雨により崩落した園地内の法面整備を行う。[C] ・歩道における危険箇所や公園内の老朽化した施設の再整備を行う。[D] 	<p>方針に沿った主要な事業</p> <ul style="list-style-type: none"> ○京都丹波高原国定公園 <ul style="list-style-type: none"> 1-14 芦生園地整備事業 [B] 1-18 睦寄町園地整備事業 [B] ○東海自然歩道 <ul style="list-style-type: none"> 3-4 東海自然歩道整備事業 [B] ○丹後天橋立大江山国定公園 <ul style="list-style-type: none"> 1-33 大江山憩いの広場園地整備事業 [C] 1-34 掛津三津線(歩道)整備事業 [D] 1-35 後ヶ浜園地整備事業 [D] 1-36 高嶋園地整備事業 [D] 1-39 袖志園地整備事業 [D] ○京都丹波高原国定公園 <ul style="list-style-type: none"> 1-38 近畿自然歩道(歩道)整備事業 [D] ○近畿自然歩道 <ul style="list-style-type: none"> 3-6 近畿自然歩道整備事業 [D]
--	--

指 標		単 位	定 義	調査等の方法	目標と指標及び目標値の関連性	従前値	目標値		
							基準年度	目標年度	
国定公園利用者数		人/年	国定公園(丹後天橋立大江山国定公園・京都丹波高原国定公園)	自然公園等利用者数調	利用促進の指標とし、現行より3%程度の利用者数の増加を目指す	5,811,000	平成30年度	5,985,330	令和7年度
自然歩道利用者数		人/年	自然歩道(東海自然歩道・近畿自然歩道)の利用者数	自然公園等利用者数調	利用促進の指標とし、現行より3%程度の利用者数の増加を目指す	7,946,000	平成30年度	8,184,380	令和7年度

<p>その他必要な事項</p> <p>計画期間終了後、設定した指標に係るデータを整理し、目標の達成状況に関する評価を行うとともに、令和7年度に京都府の自然環境保全課のホームページにおいて評価結果を公表する。</p>
--

別添様式2-(3) 交付対象事業経費配分等一覧表(国定公園等整備事業)

都道府県名	京都府
-------	-----

(金額の単位は千円)

総事業費(合計)	230,838.7	交付対象事業費(合計)	230,838.7	交付限度額(令和3年度～令和7年度)	103,877
----------	-----------	-------------	-----------	--------------------	---------

1 国定公園に係る事業(生態系維持回復事業を含む)

番号	公園名	事業名	事業箇所	事業主体	(参考)全体 事業費	(参考)全体事業期間		総事業費	交付対象 事業費	(参考)うち 都道府県費	(参考)うち 市町村費	(参考)交付対象事業費の年次配分				
						開始年度	終了年度					1年目(R3年度)	2年目(R4年度)	3年目(R5年度)	4年目(R6年度)	5年目(R7年度)
1-14	京都丹波高原国定公園	芦生園地整備事業	南丹市	京都府	54,100	R6	R7	54,100	54,100	29,755	0				7,000	47,100
1-18	京都丹波高原国定公園	睦寄町園地整備事業	綾部市	京都府	73,003	H29	R6	28,000	28,000	15,400	0		3,000	5,000	20,000	
1-33	丹後天橋立大江山国定公園	大江山憩いの広場園地整備事業	与謝野町	与謝野町	51,519.3	R4	R5	51,519.3	51,519.3	0	28,336.3		14,919.3	36,600		
1-34	丹後天橋立大江山国定公園	掛津三津線(歩道)整備事業	京丹後市	京都府	14,000	R7	R7	14,000	14,000	7,700	0					14,000
1-35	丹後天橋立大江山国定公園	後ヶ浜園地整備事業	京丹後市	京都府	3,000	R6	R6	3,000	3,000	1,650	0				3,000	
1-36	丹後天橋立大江山国定公園	高嶋園地整備事業	京丹後市	京都府	33,000	R7	R7	33,000	33,000	18,150	0					33,000
1-38	京都丹波高原国定公園	近畿自然歩道(歩道)整備事業	綾部市	京都府	2,000	R6	R6	2,000	2,000	1,100	0				2,000	
1-39	丹後天橋立大江山国定公園	袖志園地整備事業	京丹後市	京都府	15,000	R7	R7	15,000	15,000	8,250	0					15,000
					245,622.3			200,619.3	200,619.3	82,005	28,336.3	0	17,919.3	41,600	32,000	109,100

2 国指定鳥獣保護区に係る事業(国定公園外において行われる自然再生施設の整備事業であって、平成18年度以前からの継続事業であるもの)

番号	国指定鳥獣保護区名	事業名	事業箇所	事業主体	(参考)全体 事業費	(参考)全体事業期間		総事業費	交付対象 事業費	(参考)うち 都道府県費	(参考)うち 市町村費	(参考)交付対象事業費の年次配分				
						開始年度	終了年度					1年目(R3年度)	2年目(R4年度)	3年目(R5年度)	4年目(R6年度)	5年目(R7年度)
					0			0	0	0	0	0	0	0	0	0

3 長距離自然歩道に係る事業(国立公園及び国定公園内の事業は除く)

番号	長距離自然歩道名	事業名	事業箇所	事業主体	(参考)全体 事業費	(参考)全体事業期間		総事業費	交付対象 事業費	(参考)うち 都道府県費	(参考)うち 市町村費	(参考)交付対象事業費の年次配分					
						開始年度	終了年度					1年目(R3年度)	2年目(R4年度)	3年目(R5年度)	4年目(R6年度)	5年目(R7年度)	
3-4	東海自然歩道	東海自然歩道整備事業	宇治田原町	京都府	28,219.4	R2	R3	28,219.4	28,219.4	15,521.4	0.0		28,219.4				
3-6	近畿自然歩道	近畿自然歩道整備事業	京丹後市	京都府	2,000	R7	R7	2,000	2,000	1,100	0					2,000	
					30,219.4			30,219.4	30,219.4	16,621.4	0		28,219.4	0	0	0	2,000

4 合計

番号	事業名	事業箇所	事業主体	(参考)全体 事業費	(参考)全体事業期間		総事業費	交付対象 事業費	(参考)うち 都道府県費	(参考)うち 市町村費	(参考)交付対象事業費の年次配分					
					開始年度	終了年度					1年目(R3年度)	2年目(R4年度)	3年目(R5年度)	4年目(R6年度)	5年目(R7年度)	
				275,841.7			230,838.7	230,838.7	98,626.4	28,336.3		28,219.4	17,919.3	41,600	32,000	111,100

別添様式2-(5)概要図(自然環境整備計画(国定公園等整備事業))(京都府)

都道府県名	京都府	対象地域	丹後天橋立大江山国定公園	所在地	京丹後市、宮津市、伊根町、与謝野町、福知山市
-------	-----	------	--------------	-----	------------------------

※ 対象地域の図面を添付すること。

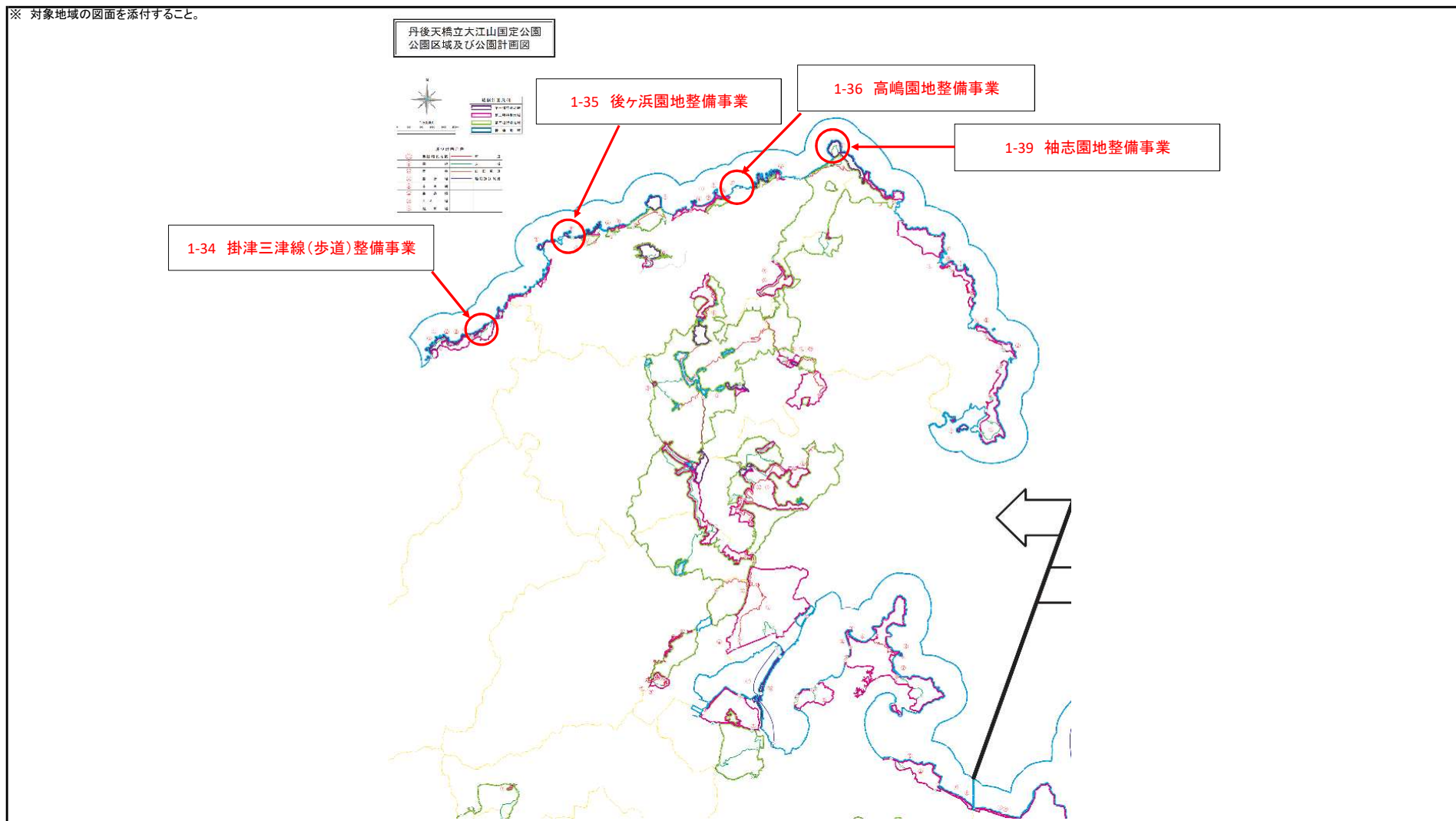

別添様式2-(5)概要図(自然環境整備計画(国定公園等整備事業))(京都府)

都道府県名	京都府	対象地域	丹後天橋立大江山国定公園	所在地	宮津市、与謝野町、福知山市
-------	-----	------	--------------	-----	---------------

※ 対象地域の図面を添付すること。

丹後天橋立大江山国定公園
公園区域及び公園計画図

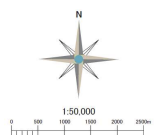

規制計画凡例

	第一種特別地域
	第二種特別地域
	第三種特別地域
	普通地域

施設計画凡例

	集団施設地区		車道
	園地		歩道
	宿舎		自転車道
	野営場		船舶運送施設
	水泳場		
	舟遊場		
	スキー場		
	駐車場		

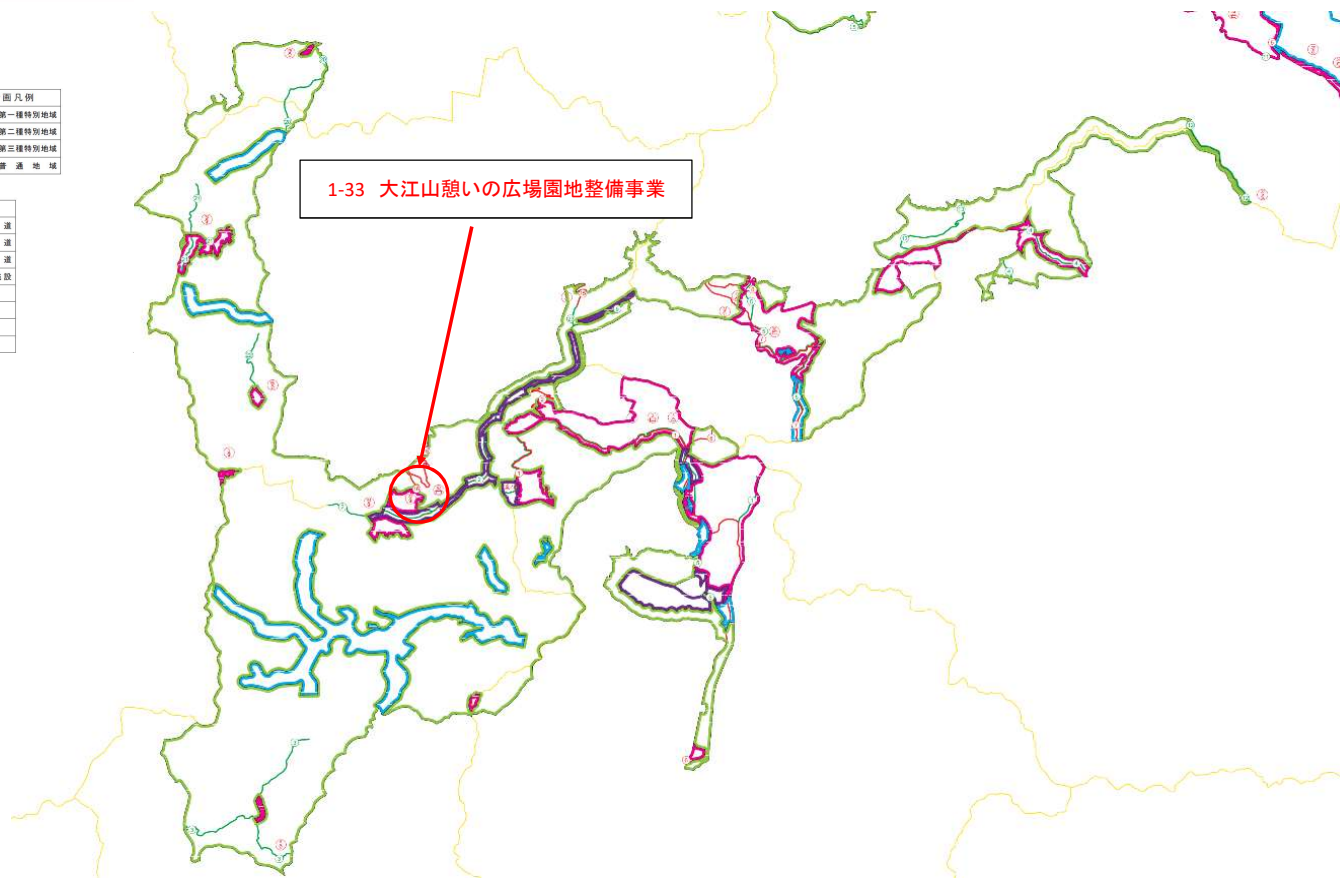

別添様式2-(5)概要図(自然環境整備計画(国定公園等整備事業))(京都府)

都道府県名	京都府	対象地域	京都丹波高原国定公園	所在地	京都市、南丹市、京丹波町、綾部市
-------	-----	------	------------	-----	------------------

※ 対象地域の図面を添付すること。

1-18 睦寄町園地整備事業
1-38 近畿自然歩道(歩道)整備事業

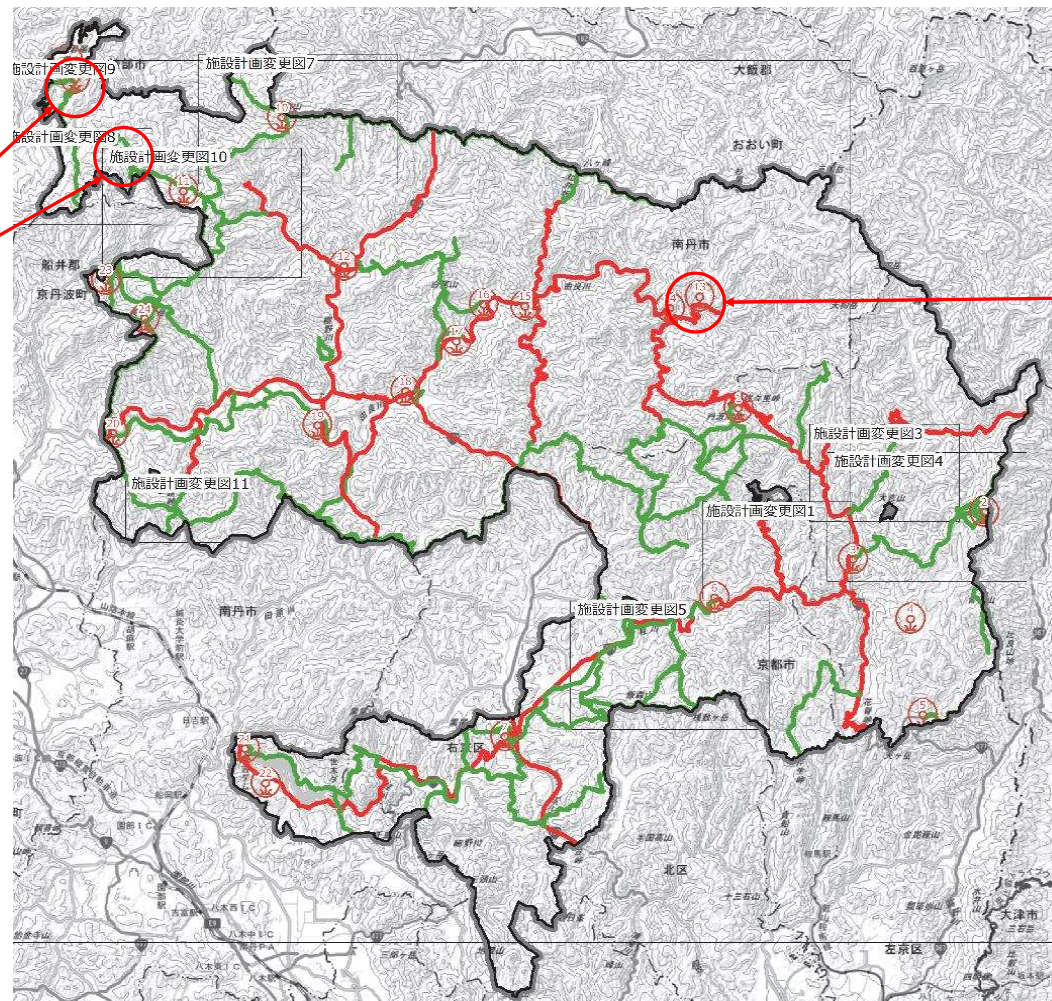

1-14 芦生園地整備事業

別添様式2-(5)概要図(自然環境整備計画(国定公園等整備事業))(京都府)

都道府県名	京都府	対象地域	東海自然歩道	所在地	京都市、宇治市、宇治田原町、笠置町、和束町、南山城村
-------	-----	------	--------	-----	----------------------------

※ 対象地域の図面を添付すること。

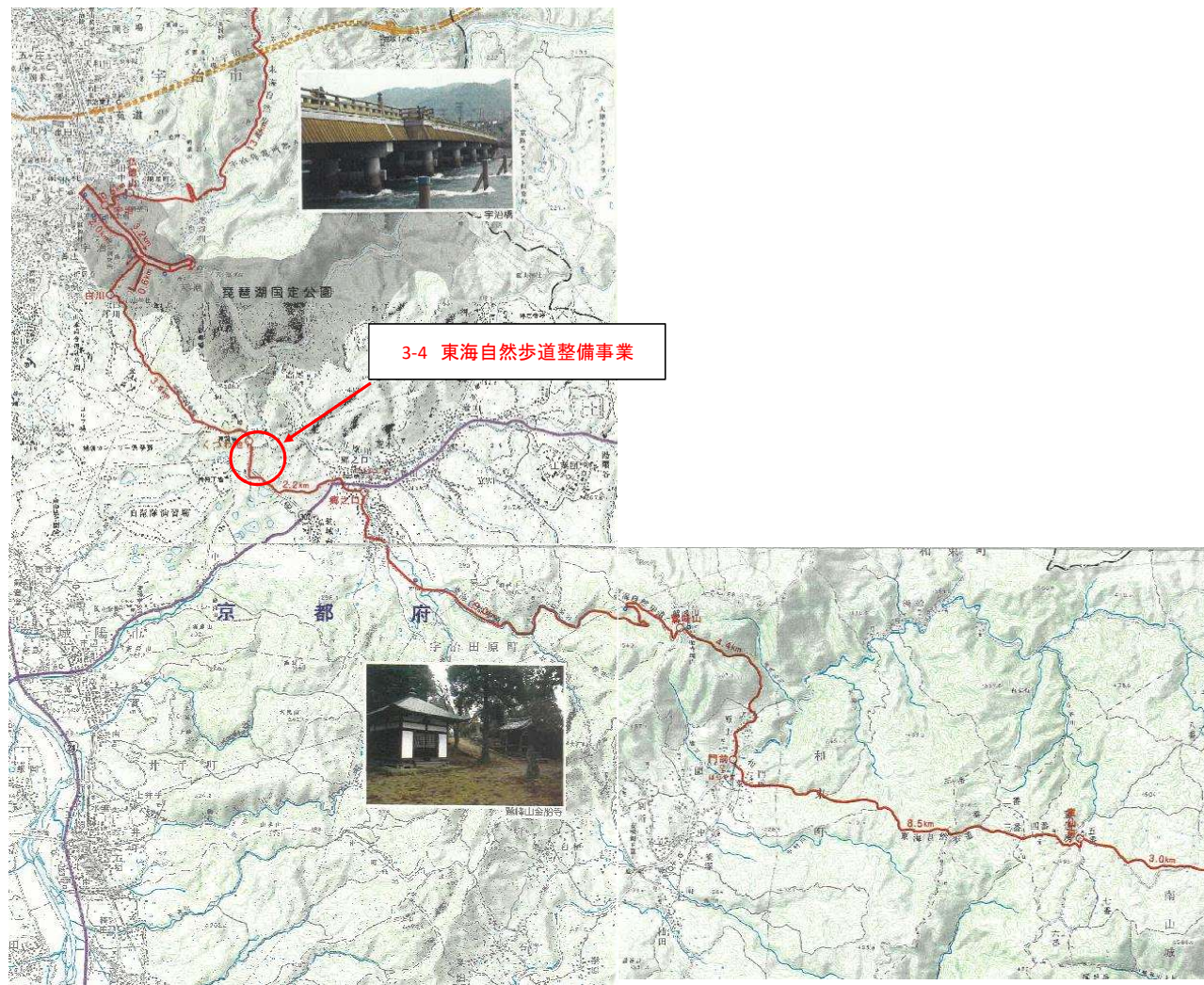

別添様式2-(5)概要図(自然環境整備計画(国定公園等整備事業))(京都府)

都道府県名	京都府	対象地域	近畿自然歩道	所在地	京丹後市、宮津市、伊根町、与謝野町、福知山市、舞鶴市
-------	-----	------	--------	-----	----------------------------

※ 対象地域の図面を添付すること。

3-6 近畿自然歩道整備事業

