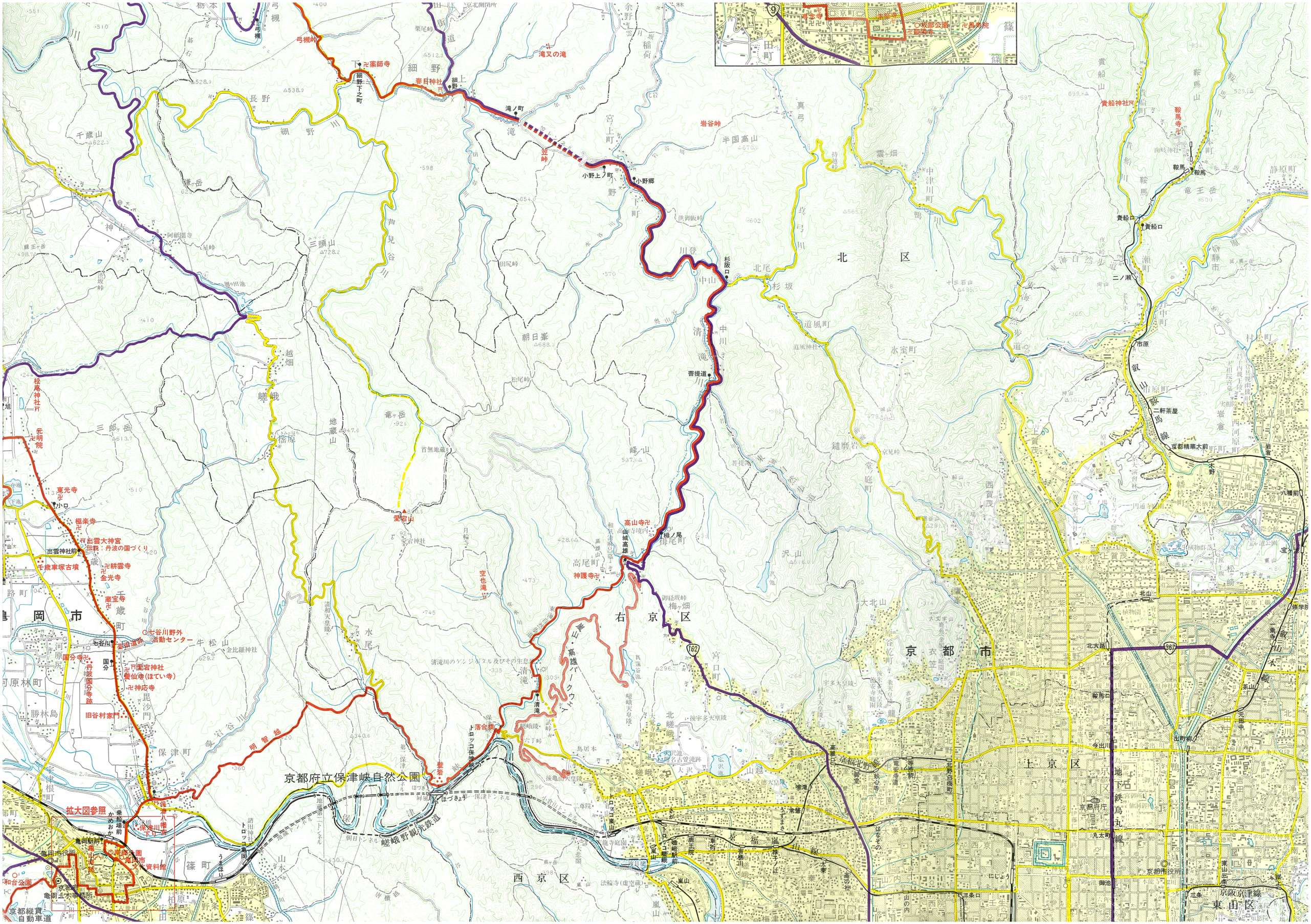
弓槻峠
弓槻
薬師寺
細野下之町
春日神社
細野
滝又の滝
滝ノ町
滝
笠峠
小野上ノ町
小野郷
岩谷峠
半国高山
杉阪口
中山
清滝
菩提道
北区
貴船神社
鞍馬寺
鞍馬
貴船口
二ノ瀬
市原
二軒茶屋
京都精華大前
朝日峯
嵯峨
越畑
地蔵山
首無地蔵
三郎ヶ岳
千歳山
三頭山
長野
細野川
青見谷川
松尾神社
東光寺
少口
極楽寺
出雲大神宮
伝説：丹波の国づくり
出雲神社前
千歳車塚古墳
耕雲寺
金光寺
蔵宝寺
千歳町
岡市
七谷川
七谷川野外活動センター
国分寺
丹波国分寺跡
国宝宮神社
養仙寺（ほてい寺）
神応寺
旧谷村家門
牛松山
河原林町
勝林島
畏沙門
保津町
明智越
雲宮山
空也滝
高山寺
山城高雄
神護寺
梅ノ尾
高雄・槇ノ尾
右京区
京都府立保津峡自然公園
落合橋
トロッコ保津峡
嵯峨野観光鉄道
拡大図参照
保津八幡宮
乗船場前
亀岡駅前
亀岡
亀岡市役所
篠町
西京区
京都縦貫自動車道
嵐山
嵯峨
北嵯峨
高雄
京都市
上京区
京都府庁
京都市役所
地下鉄烏丸線
京阪京津線
東山区
北大路
丸太町
三条
御池
二条
北山
出町柳
今出川
京福電鉄
嵐山本線
鞍馬口
元田中
茶山
八幡前
木野
岩倉
宝ヶ池
修学院
静原町
静市
村松町
市原町
西河原町
岩倉地町
上賀茂
西賀茂
大北山
雲畑
中津川町
氷室町
道風町
杉坂
北尾
真弓
持越峠
貴船山
鞍馬山
竜王岳
鷹ヶ岳
亀ヶ岳
三ノ瀬
貴船川
鞍馬川
東海自然歩道
京都精華大前