丹後広域振興局定例記者懇談会　配布資料

「丹後版子ども・子育て応援ガイド」の発行について

令和４年３月２３日
丹　後　保　健　所
ＴＥＬ：0772-62-0361

京都府丹後広域振興局では、令和２年８月に設立した「きょうと子育て環境日本一」丹後地域サミットを核として、子ども・子育てに優しい地域づくりを推進しています。

この度、子育て親子の積極的な外出や受援を後押しするため、子育て家庭向けおでかけ支援サイト「まもっぷ（※）」と連動した「丹後版子ども・子育て応援ガイド」を発行しましたのでお知らせします。

※　「まもっぷ」とは・・・
　子育て家庭のお出かけ時に役立つ、お得に楽しくなるスポット情報や安心・安全等に関する情報を掲載した電子マップ

記

１　発行部数

Ａ３版（Ａ３版２つ折り両面）１０，０００部

２　配付場所

子育て支援センター、保育所・幼稚園・認定こども園、まもっぷ掲載店舗、子育て支援団体　等（約２５０カ所）

３　対象者

子育てを始めたばかりで不安が多い０歳児の保護者等

４　掲載情報

- 市町の子育て支援センター、子育て相談窓口
- 子育て応援パスポート
- 「まもっぷ」活用例（協賛店舗、授乳室、遊び場、子育て支援情報等の検索）　等

５　発　行

子育て環境日本一丹後推進会議　子育て支援ワーキンググループ
（京都府丹後広域振興局、丹後教育局）

６　その他

京都府丹後広域振興局ホームページにも掲載
URL:https://www.pref.kyoto.jp/tango/ho-tango/kosodatekannkyounihonniti.html

丹後子ども・子育て応援ガイド

主な相談機関・支援センターのご案内

子育てについて迷った時や、不安がある時、
市町の相談窓口や子育て支援センターをお気軽にご利用ください。

A～M 子育て支援センター　★まもっぷ掲載箇所（編集時点）

子育てに関する市町の窓口は

①宮津市（ミップル４階）
☎0772−45−1621
最新の子育て情報をLINEで発信！▶

②京丹後市（峰山総合福祉センター）
☎0772−69−0350
最新の子育て情報をLINEで発信！▶

③伊根町
☎0772−32−0504

④与謝野町（加悦庁舎）
☎0772−43−9024

発行：子育て環境日本一丹後推進会議　子育て支援ワーキンググループ
（事務局：京都府丹後広域振興局、丹後教育局）
TEL/0772-62-0361（丹後保健所）
発行：令和４年３月

WE♥ 泣いてもかましまへん！
京都府はWE♡赤ちゃんプロジェクトを応援しています。
詳細はQRコードから→

丹後子ども・子育て応援ガイド

子どもと一緒に出かけよう！

かわいいお子さんと一緒に、外出してみませんか？

子どもが新しい世界にふれて笑顔でいることは、地域の人たちにとっても嬉しいこと。

でも、小さな子どもを連れたお出かけは、不安がいっぱい。

そんな不安が少しでも吹き飛ぶように、子育て家庭の訪問を歓迎する施設・店舗の情報をお届けします。

まずは、お出かけしやすい子育て支援センターや公園に。そして、子育て家庭Welcomeな店舗等もたくさんありますので、ぜひ「まもっぷ」で検索して出かけてみましょう☆

全国で使える！きょうと子育て応援パスポート

◆社会全体で子育てを応援するため、子育て家庭にパスポートを発行します。

◆協賛店舗で提示いただくことで、様々なサービスを受けることができます。

◆協賛店舗はアプリ「まもっぷ」に掲載しており、きょうと子育て応援パスポートは、アプリ「まもっぷ」から表示できます。
・令和3年12月現在、3934件掲載

MAMOP

さっそく、まもっぷアプリをダウンロード！

※ダウンロードが難しい場合、市町の子育て担当課や子育て支援センターでパスポートを配布していますのでお尋ねください。

iphone　android

協賛店舗、募集中！

アプリから、もしくは丹後広域振興局（連絡先裏面）に、御連絡ください。

ステップ❶

子育て支援センターに行ってみよう!

■子育て支援センターってどんなところ?

主に乳幼児の子どもと子どもを持つ親が交流を深める場です。気軽に遊びに行くことができ、子育てについての不安や悩みも相談することができます。

■予約は要る?

基本的には不要ですが、センターにより、利用登録が必要な場合等があります。
感染症の流行等で開所時間が変更していることもありますので、初めて訪問するときは、事前の電話確認がおすすめです。

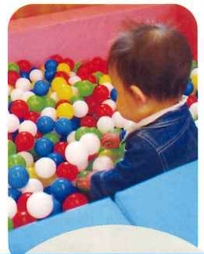

にっこりあ
宮津市外にお住いの方も入場OK!

先輩ママ・パパの声

- 支援センターで出会う他のお母さん達からいろんな情報を聞けた。
- 午前中に支援センターで遊ぶと、よく寝てくれて助かった。

≪丹後の子育て支援センター≫

施設名称	所在地	電話	開所日	対象者
A 宮津市子育て支援センター(にっこりあ)	宮津市字浜町3012(ミップル4階)	0772-20-2525	9:00~16:30(木は休み)	未就学児とその保護者(日のみ小4まで)
B 峰山地域子育て支援センター	京丹後市峰山町長岡1677-2	0772-69-1166	月~金 9:00~14:00	未就園児とその保護者(京丹後市在住の方。お住まいの地域以外への登録は可能。二重登録は不可。網野地域子育て支援センターのみ毎週火、水、木が開放日)
C 大宮北地域子育て支援センター	京丹後市大宮町河辺4713-8	0772-68-9277		
D 大宮南地域子育て支援センター	京丹後市大宮町周枳167	0772-68-3088		
E 網野地域子育て支援センター	京丹後市網野町浅茂川14	0772-72-0710		
F 弥栄地域子育て支援センター	京丹後市弥栄町木橋551	0772-65-0122		
G かぶと山地域子育て支援センター	京丹後市久美浜町浦明570-1	0772-83-2277		
H こうりゅう地域子育て支援センター	京丹後市久美浜町永留246-4	0772-84-0221		
I 丹後地域子育て支援センター	京丹後市丹後町間人300	0772-75-2501	月水金 9:00~14:00	
J 伊根町子育て支援センター	伊根町字日出646	0772-32-0082	月~金 9:00~16:00	未就園児とその保護者(伊根町在住)
K 加悦子育て支援センター(ふぁーすとたっち)	与謝野町字加悦802-7	080-8510-6185	火水木 10:00~15:00	未就学児とその保護者、出産を控えたプレママ(与謝野町在住、里帰り出産)
L 岩滝子育て支援センター(はぁとふるねっと)	与謝野町字岩滝861-6	080-2482-8642	月水金 10:00~15:00	
M 野田川子育て支援センター	与謝野町字岩屋205	0772-42-6116	月~金 9:30~14:30	

祝日、年末年始は休みです。各支援センター、授乳室やオムツ替えシートを備えています。
(開所日等は令和4年3月時点の情報です)

ステップ❷

外遊びにチャレンジしてみよう!

天気の良い日には、公園に出かけてみてはいかがでしょう。

丹後海と星の見える丘公園
開放感のある風景で大人もリフレッシュ

阿蘇シーサイドパーク
小さいすべり台も人気

途中ヶ丘公園
広い芝生と大きな遊具

先輩ママ・パパの声

- 丹後は、遊具も充実した公園が多い。車でいろんな公園に行ってみている。
- 小さい頃は、遊具で遊ぶのは難しいかもしれないけど、公園で草を触ったりするだけでも子どもは楽しそう。

※お外で遊ぶときは、蚊やダニ対策をお忘れなく!

ステップ❸

子育て家庭ウェルカムなお店を、「まもっぷ」で探して行ってみよう!

きょうと子育て応援パスポートアプリ
まもっぷ MAMOP

先輩ママ・パパの声

- コンビニでミルク用のお湯をもらえると知ってありがたいと思った。
- ラーメン屋で割引してもらえた。

≪まもっぷでできること≫

◎様々な特典を受けられる協賛店舗を検索

令和3年12月現在丹後地域には183の協賛店舗があります。

たとえばどんな特典?

- 入場料◆%割引、飲食代金★円OFF
- コンビニでミルク用お湯サービス
- 「きょうと育児の日(毎月19日)」はスタンプ☆倍など

◎授乳室やオムツ替えスペースなどを利用できる施設を検索

近くのトイレなども検索しやすくなりました。

◎公園など遊び場情報の検索も!

丹後王国は遊び場としても人気(授乳室もあります。)

「まもっぷ」使い方

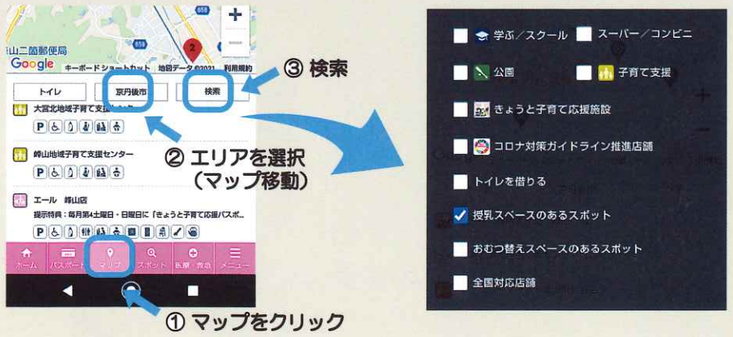

◎地域密着レポート配信 民間の子育て支援情報も記事検索できます。

◎新規登録や、情報提供、ライター登録でもらえるまもっぷポイントで、プレゼントがあたるキャンペーンも!

◎そのほか、小児救急電話相談(#8000)※ へ簡単アクセスできる機能や、新型コロナウイルス感染拡大予防ガイドラインを遵守する施設検索などもできます。

※#8000は、休日・夜間に子どもの症状の判断に迷った時、保護者が電話で相談できるものです。