

統計 京都

KYOTO IN STATISTICS

NO. 495 2013. 12

特集

平成22年基準京都府鉱工業指数基準改定の概要



京都府立植物園「観覧温室の夜間開室」

京都府立植物園からのお知らせ

- ・12/6～12/24 ポインセチア展
観覧温室特別展示室で、ポインセチアを約100品種、1000鉢を展示します
- ・12/15～12/24 観覧温室の夜間開室とイルミネーション
年に1度のこの時期に、イルミネーションでお迎えし、観覧温室を夜間開室します
大学生によるミニコンサートも実施します
夜間開園時間は、17時30分から20時（最終入園：19時30分）
※17時に一旦閉園します
- ・1/12～2/2 新春を彩る寄せ植えハンギングバスケットコンテスト展
「京都らしさ」をテーマにした冬期の寄せ植え、ハンギングバスケット展
約100点を北山広場で展示します



京都府政策企画部調査統計課



50周年大感謝祭
「サンバパレード」



50周年大感謝祭
「感謝夜店」



「地ビール祭 2013」

随 想

三 条 会 の あ ゆ み

京都三条会商店街振興組合 理事長 上 田 照 雄

京都三条会商店街の歴史は古く、明治時代から始まります。この頃、三条大宮より西は田畑が広がり、夜ともなれば遠く嵐山や太秦の灯が見えたそうです。しかし、通行が多くなるに従って、商家も軒を並べるようになり、街道町として発展してまいりました。その後、三条通に石油ランプの街灯が点き、明治42年には電灯も点き、大正3年には油小路通から矢城通までの商家72軒が連合して「三条会」を組織致しました。昭和初期にかけ、地域の発展に伴い、千本通まで商店が増え、山陰線を利用した丹波地方の顧客も多く、公設市場も二カ所ありました。珍しい職業として、手甲製造販売業、百姓道具専門の鍛冶屋、馬の蹄鉄業、鉄砲屋等がありました。大正7年には千本東入の「国技館」で博覧会が開催され、「三条会」の名を市中に広めました。映画の「三条館」、芝居の「日本座」、寄席の「三千館」等、劇場もあり、多くの人を集め、大正12年には三条通にスズラン灯が設置されました。大正14年には油小路から千本通に至るまでの商家で新しい「三条会」が結成されました。昭和に入り、日華事変、太平洋戦争の時代となるにつれ、統制と配給制のため各商店の営業が難しくなり、戦争末期には衣料、食料等の配給取扱店ぐらいが営業を続けられる程度までに寂れて、三条会組織は事実上消滅してしまいました。

しかし、終戦を迎え、昭和21年に堀川から千本通間に「三条商店会連合」が再び結成された時から復興が始まりました。昭和22年12月には戦後第1回目となる歳末大売り出しが行われ、昭和28年頃、三条会の有志商店が共同して新しい販売方法である「証紙事業」を開始しました。この証紙付き販売は当時全国でも珍しく、京都では初めての事でした。その後、「京都三条会共同組合」が誕生し、昭和38年には全国商店・商店街コンクールに第1席、通産大臣賞受賞。年末大売り出し商店街コンクールでも第1位、知事賞を受賞、毎年各方面より表彰を受け京都の代表的な商店街となりました。

昭和38年8月には「京都三条会商店街振興組合」に改組し、翌39年には初代アーケードを5,100

万円かけて建設しました。当時は800mの長さを持つ「東洋一のアーケード」と賞されていました。昭和54年には6億円をかけて2代目アーケードを建設致しました。

時代は昭和から平成へ移り、高度成長の波に乗り、順調に賑わいの創出を成してきた三条会にも様々な試練が打ち寄せて来ました。大規模小売店舗立地法の施行による大型スーパー進出の緩和措置により、商店街経済の圧迫、バブルの崩壊、阪神淡路大震災、リーマンショック、デフレ、東日本大震災、異常気象等様々な負の要因により三条会だけではなく、他の商店街も苦戦を強いられる経済状況に陥っています。そのような中、平成14年には青年部の「参上隊」が結成されて団結力と行動力で三条会を支え、新しい証紙事業として始まった「リボンスタンプ」を平成16年より三条会の基幹事業として全ての事業に絡ませ、三条会独自のサービス提供や心地よいサプライズ提供に心がけ、商店街活動を維持して参りました。また、平成17年度のアーケード大改修において、電気の省エネ化に取り組み、電力料が大幅に軽減できました。併せて、平成19年8月には組合未加入店及び組合費未納店「 \bar{O} 」を達成し、年間500万円程の剰余金ができ、これを事業資金として売り出しやイベントに使い、それまでは年間4~5回だった催しが、毎月複数開催できるようになりました。その結果、来街者も増え、店舗数も増えて、現在180店余りの店舗が営業しています。そして現在も100%の組合加入を維持しております。しかしながら、商店街を取り巻く環境はまだまだ厳しく、アベノミクス効果の恩恵は未だ皆無です。

そのような中であっても、お陰様で今年、振興組合設立50周年を迎え、来年は三条会創立100周年を迎えます。これからの商店街は物を売る場所だけではなく、地域のコミュニティの核となれるような活動が必要不可欠だと思います。商店街が廃れれば地域も廃れる事を肝に銘じ、地域との関わりを大切に、地域の皆様に愛され、ご虫真にされる商店街づくりを目指して参ります。

目次



随想

「三条会のあゆみ」…………… 1

特集

平成 22 年基準京都府鉱工業指数基準改定の概要 … 3

毎月の調査結果

人 口……………13

京都府の推計人口及び世帯数

賃金・労働時間・雇用の動き……………14

毎月勤労統計調査地方調査

物価と家計の動き……………24

京都市消費者物価指数

小売物価統計調査報告

家計調査報告

織物・陶磁器・機械等の動き……………33

京都府織布生産動態統計調査

経済産業省生産動態統計調査

鉱工業の動き……………37

京都府鉱工業指数

統計でみる指標

主要指標〔京都府・全国〕…………… 38

職業紹介状況、雇用保険状況、

構造別着工建築物…………… 42

利用関係別着工新設住宅、百貨店商品別販売額、

スーパー商品別販売額…………… 43

業種分類別企業整理（倒産）状況、金融機関別

預貯金残高、金融機関別貸出残高…………… 44

自動車保有台数、交通事故発生件数、

犯罪の認知検挙件数…………… 45

お知らせコーナー

平成 25 年度統計功労者表彰式開催のお知らせ … 46

Statistical Room

「安全運転で、年末年始を！」…………… 裏表紙内

平成 25 年工業統計調査のお知らせ…………… 裏表紙

凡例

0 単位未満

— 該当数値なし又は皆無

P 速報値

△ 負数又は減少

… 不詳又は資料なし

X 数値が秘匿されているもの

r 訂正值

・ 統計項目のありえないもの



政府統計

■ 統計で みんなで見よう 時代の動き ■

平成 22 年基準

京都府 鋳工業指数基準改定の概要

府調査統計課産業統計担当

はじめに

京都府では、府内の鋳工業の生産活動の動向を把握することを目的として、「京都府鋳工業指数」を毎月作成しています。

現在の鋳工業指数は、採用品目やウェイト構成を平成 17 年基準時で固定しているため、基準時から遠ざかるにつれて、産業構造の変化や生産品目の種類及び価格の変動等により実態を反映しにくくなる傾向があります。このため一定期間ごとに基準時を更新する必要があります。

今回、「指数の基準時に関する統計基準」（平成 22 年 3 月統計基準設定）を踏まえ、現行の基準時である平成 17 年（2005 年）から 5 年後の平成 22 年（2010 年）を新たな基準時として、採用品目やウェイトの見直しを行い、指数のより一層の精度向上を図りました。

平成 22 年基準から、生産指数、出荷指数及び在庫指数の 3 系列を公表します。（図 1）

改定の主な内容

1 基準時及びウェイト算定年次の変更

基準時を現行の平成 17 年（2005 年）から平成 22 年（2010 年）に変更しました。指数値は、平成 22 年の平均を 100.0 とした比率で示され、ウェイトは平成 22 年の産業構造を反映したものになります。

2 業種・財分類

鋳工業指数の業種分類は、原則として日本標準産業分類（第 12 回改定）（平成 21 年 3 月統計基準設定）に準拠しています。具体的には、旧「一般機械工業」と「精密機械工業」を統合して「はん用・生産用・業務用機械工業」に変更しています。（図 2）

また財分類は、工業製品が経済的用途によって、中間製品として生産活動に再投入される「生産財」と最終製品となる「最終需要財」に区分しています。（図 3）

図 1 生産・出荷・在庫指数の動向
（平成 22 年 = 100 季節調整済指数）

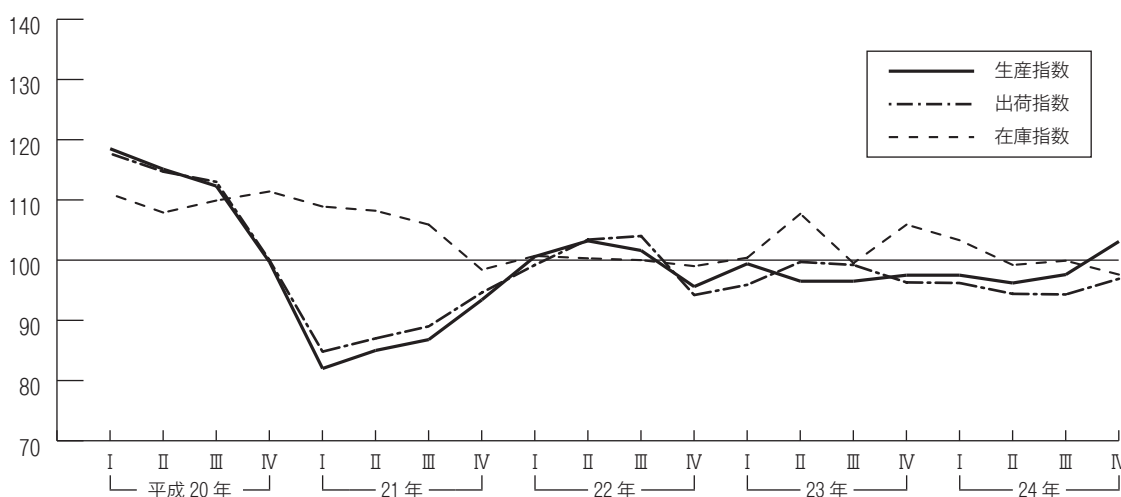

注 I 期…1 月～3 月、II 期…4 月～6 月、III 期…7 月～9 月、IV 期…10 月～12 月

図2 業種分類の新旧比較

平成17年基準(15業種)		平成22年基準(14業種)	
製造工業		製造工業	
機械金属工業	廃止	鉄鋼業	
金属工業	廃止	非鉄金属工業	
鉄鋼業		金属製品工業	
非鉄金属工業		はん用・生産用・業務用機械工業	新規
金属製品工業		はん用機械工業	
機械工業	廃止	生産用機械工業	
一般機械工業	統合	業務用機械工業	
電気機械工業		電子部品・デバイス工業	名称変更
電子部品・デバイス工業		電気・情報通信機械工業	
輸送機械工業		輸送機械工業	
精密機械工業	統合	窯業・土石製品工業	
窯業・土石製品工業		化学工業	
化学工業		プラスチック製品工業	
プラスチック製品工業		繊維工業	
繊維工業		食料品・たばこ工業	
食料品・たばこ工業		印刷工業	
印刷工業		その他工業	
その他工業			

図3 財分類の構成

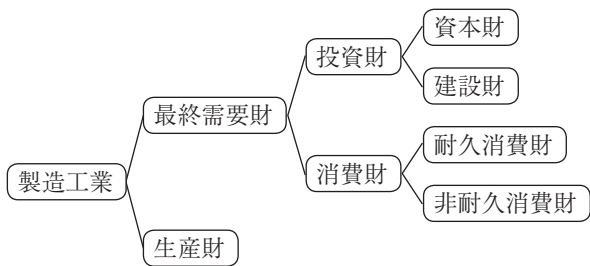

3 採用品目

採用品目は、経済産業省生産動態統計調査及び京都府鋳工業生産動態統計調査等から、業種別に代表性等を観点に選定しています。(図4)

図4 採用品目の改廃状況

業 種	平成22年	平成17年	差	改廃状況		
				新規	廃止	統合
生産指数	170	180	△10	15	△14	△11
出荷指数	170	-	-	-	-	-
在庫指数	89	-	-	-	-	-

※在庫指数は、生産・出荷指数採用品目のうち、在庫調査を行っている品目を採用しています。

4 ウェイト

業種別のウェイトは、工業統計調査を基礎データとして、指数の業種分類に適合するように調整を行った上で算定しました。

また、品目別のウェイトは、工業統計のほか

経済産業省生産動態統計等により単価・金額等を推計し、業種別のウェイトを採用品目の金額構成比により按分しました。(図5、6)

図5 生産指数ウェイト比較



図6 業種ウェイト一覧

業 種	生産指数	出荷指数	在庫指数
製造工業	10000.0	10000.0	10000.0
鉄鋼業	43.7	81.2	61.3
非鉄金属工業	100.0	144.4	227.1
金属製品工業	359.4	326.6	629.4
はん用・生産用・業務用機械工業	1669.3	1492.7	1125.8
はん用機械工業	324.7	271.2	148.6
生産用機械工業	862.0	699.0	435.0
業務用機械工業	482.6	522.5	542.2
電子部品・デバイス工業	1353.6	809.4	892.6
電気・情報通信機械工業	978.7	1079.1	1072.3
輸送機械工業	966.2	1369.7	260.6
窯業・土石製品工業	715.3	438.2	1728.5
化学工業	477.0	366.3	750.1
プラスチック製品工業	274.6	310.9	516.5
繊維工業	277.4	203.0	1587.9
食料品・たばこ工業	1779.8	2150.1	616.3
印刷工業	770.6	953.8	-
その他工業	234.4	274.6	531.6
財 分 類	生産指数	出荷指数	在庫指数
製造工業	10000.0	10000.0	10000.0
最終需要財	4280.7	4802.0	3216.0
投資財	1982.1	1937.3	1436.7
資本財	1891.2	1845.2	1265.5
建設財	90.9	92.1	171.2
消費財	2298.6	2864.7	1779.3
耐久消費財	336.1	599.6	740.3
非耐久消費財	1962.5	2265.1	1039.0
生産財	5719.3	5198.0	6784.0

5 算式

総合指数は、品目指数を基準時のウェイトを用いて加重平均したもので、基準時(平成 22 年平均)を 100 とした比率で表します。

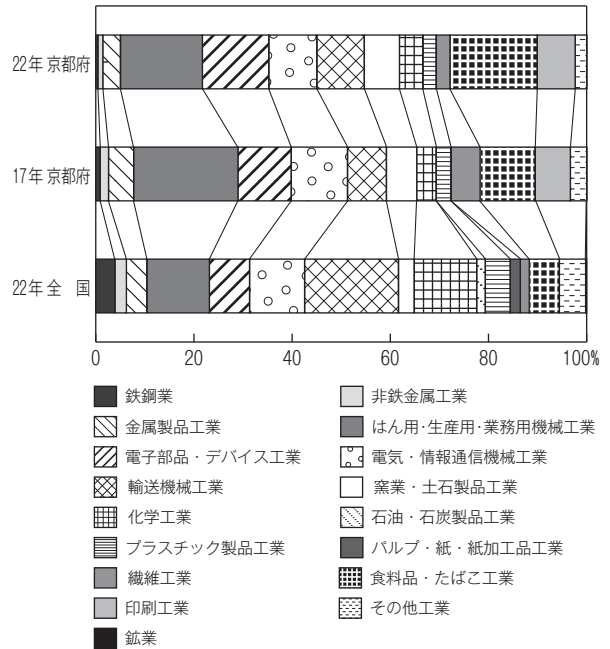
$$\text{品目指数} = \frac{\text{比較時数量}}{\text{基準時数量(平成 22 年平均)}} \times 100$$

$$\text{総合指数} = \frac{(\text{品目指数} \times \text{品目ウエイト}) \text{の総和}}{\text{基準時ウエイトの総和(10000.0)}}$$

6 季節調整

季節調整済指数は、季節変動を除去した指数で、原指数を季節指数で除することにより算出します。

平成 22 年基準の季節調整は、米国センサス局法(X-12-ARIMA)を用いて実施しました。

季節調整済指数は、季節要因、曜日・祝祭日要因、うるう年要因によって調整しています。

平成 22 年基準から、より安定した季節調整を行うため、対象期間を 84 か月から 96 か月へ変更しています。また、リーマンショックや東日本大震災など、生産等が大きく変動した期間のうち異常値として検出されたものについて処理を行いました。

平成 22 年基準改定時に使用したスペックファイルは以下のとおりです。

```
series { start = 2005 . 1
        span = (2005 . 1 , 2012 . 12)
        decimals = 1 }
transform { function = log }
arima { model = (011) (011) }
regression { variables = (tdlnolpyear lpyear)
            save = (td hol)
            user = (jap-hol)
            usertype = holiday
            start = 2005 . 1
            file = "xxxxxxxxxxxxxxxxxxxxxxxxxxxx" }
forecast { maxlead = 12 }
estimate { save = (mdl)
          maxiter = 500 }
x11 { print = (none + d10 + d11 + d16)
     save = (d10 d11 d16)
     seasonalma = x11default }
```

7 接続指数

異なる基準年次の指数を単純に接続させるため、接続指数を作成しています。平成 22 年基準における接続指数の作成方法は以下のとおりです。

$$\text{接続係数} = \frac{\text{平成 22 年基準の 20 年 1 月} \sim \text{3 月の季節調整済指数の平均値}}{\text{平成 17 年基準の 20 年 1 月} \sim \text{3 月の季節調整済指数の平均値}}$$

$$\text{平成 17 年基準指数の平成 22 年基準化(接続指数)} = \text{平成 17 年基準指数} \times \text{接続係数}$$

図 7 平成 22 年基準と平成 17 年基準の生産指数比較
(季節調整済指数)

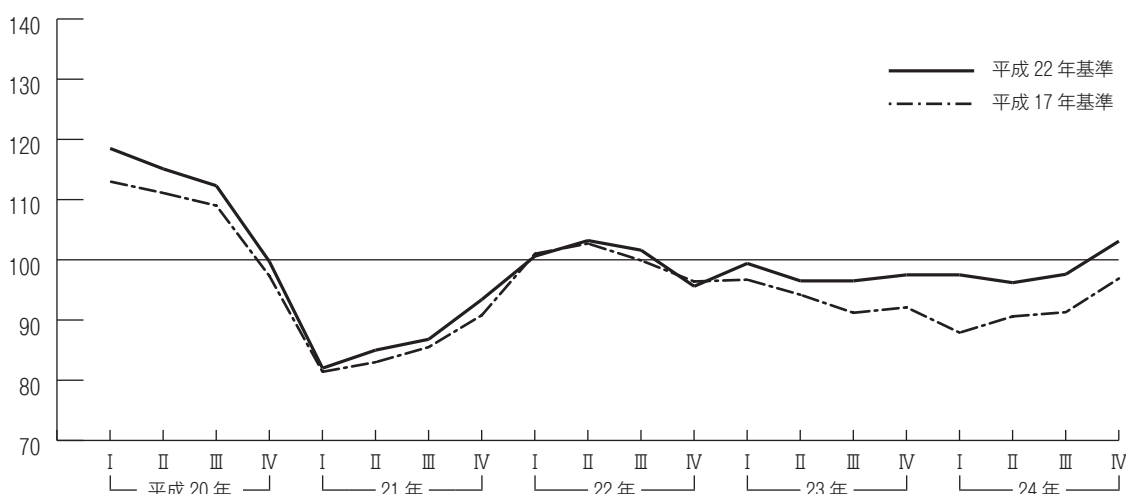

注 1 比較のため、平成 17 年基準指数は 22 年 = 100.0 に換算しています。

2 I 期… 1 月～ 3 月、II 期… 4 月～ 6 月、III 期… 7 月～ 9 月、IV 期… 10 月～ 12 月

表 1 平成 22 年基準 京都府鉱工業生産指数（原指数）

区 分	製 造 工 業	業 種 分 類										化 学 工 業	
		鉄 鋼 業	非鉄金属工業	金属製品工業	はん業務用機械工業 はん用・生産用	はん機械工業 用工業	生産機械工業 用工業	業務機械工業 用工業	電子デバイス工業 部品工業	電気・情報 通信機械工業	輸送機械工業		窯 石製品工業 業
ウエイト	10000	43.7	100	359.4	1669.3	324.7	862	482.6	1353.6	978.7	966.2	715.3	477
接続係数	1.06278	1.297783	1.45867	1.331075	-	-	-	-	0.90825	0.728183	1.198897	1.164021	0.90787
20年 1月	105.1	131.9	149.8	120.8	116.8	92.3	135.4	100	105.8	109	119.4	105	108.2
2	114.9	127.6	160.2	138.2	131.5	103.1	140.4	134.9	101.3	116.7	134	113.5	109
3	126.3	132.7	161.8	146.6	172.7	108.3	196.3	173.7	106.7	123.5	126.2	122.3	102.6
4	111.9	120.8	163.4	134.7	108.2	106.5	116.5	94.7	105.1	93.7	108.2	119.3	134.2
5	107.9	123.1	155.9	124.4	115.2	102.5	127	102.5	91.9	90.3	119.6	108.9	124.3
6	117	124.9	158.4	135.1	127.6	118.8	135.1	120.1	101.3	103.2	119.5	128.7	125.1
7	117.4	129.9	164	135.5	121.6	120.4	116.4	131.7	108.6	104.2	123.4	127.8	101.8
8	101.3	113	139.7	112.2	115	102.8	114.1	124.9	89.3	87	94	89.4	120.2
9	122.3	124	155.4	142.1	144.2	124.5	139.3	166.2	98.2	114.2	142.5	119.8	113.6
10	115	124.1	153.8	136.2	104.1	120.6	95.6	108	96.3	114	128	125.4	119.1
11	101.9	96.6	133.2	123.1	112.3	108.4	116.5	107.6	68.2	100.7	90.3	107.2	104.3
12	95.7	70.3	118.1	107.1	100.6	99.6	91.4	117.7	53.9	100.2	87.1	75.4	93.6
21年 1月	75.6	55.1	99.3	83.4	66.5	76.3	49.3	90.5	48.6	85.5	77.9	67.7	111.5
2	74.8	53.7	96.4	65.3	73.6	69.2	62.8	95.9	50.6	79.2	70.9	46	82.9
3	85.6	59.4	98	66.4	81.4	72	68.5	110.7	63.1	86.7	77.4	69.5	73.3
4	82.9	70.3	94.8	65	57.1	61.6	45.2	75.1	75.9	64.3	70.5	70.1	99
5	76	76.7	97.6	64.1	63.3	54.8	59.8	75.1	72.9	57.6	60.2	65.1	88
6	88.8	85.9	105.1	82.1	64.9	64.4	53.1	86.2	86.7	73.5	86.2	79	85.8
7	89.3	92.3	89.3	87	64.8	76.3	55.6	73.5	91.6	81.8	75.8	83.4	103.4
8	78	89.2	76.8	73.8	53.3	66.1	40.3	68	82.8	67.6	60.3	71.7	105.2
9	95.5	96.6	90.5	103.1	64.4	72.6	49.8	84.9	99.8	87.3	102.1	88.5	85.2
10	93.5	102.3	99.5	98.1	63.2	75.5	48.3	81.8	101.1	89.3	85.9	95.9	98.5
11	98.8	99	96	100.6	78.3	78.7	72.8	87.9	92	100.4	103.8	99.1	115.9
12	100.4	100.3	95.4	92.2	79	78.3	68	99	100.5	97.4	92.1	105.9	94.2
22年 1月	86.5	80.4	93.2	88.7	82.4	81.9	77.4	91.9	80.5	92	82	98.2	110
2	93.3	102.2	94.5	95.8	97.2	88	99.4	99.5	81.2	99.2	105	98.7	78.8
3	110.1	105	104.1	106.2	109.2	104.9	97.5	133.1	101.9	121	115.9	109.6	98.6
4	101.3	100.3	97.7	98.9	93.8	93	96.6	89.5	107.9	93.9	96.5	95.7	123.2
5	92.6	98.4	87.7	92.1	90.4	85.8	95	85.4	94.6	89.9	80.7	89.2	104.6
6	107.1	101.5	102.1	106	107.1	101	109.3	107.4	105.3	98	108.7	104.2	93
7	108.9	110.6	101.5	103.4	108.4	109.9	116.6	92.8	109.8	100.9	130.5	106.2	98
8	94.3	94.9	93.2	101.1	94.5	93.7	96	92.3	106.6	85.6	88.6	89.2	106.6
9	105.8	107.3	105.3	107.5	109.3	116.3	101.4	118.6	109.3	105.3	102.9	99.6	90.7
10	99.1	101	107.9	100.1	104.3	105.5	110.2	92.9	102.6	103.3	107.8	102.6	96.9
11	99.4	99.4	110.4	104.2	101.2	111.4	101.5	93.7	96.4	108.1	96	106.8	89
12	101.4	99	102.5	96	101.6	108.6	98.5	102.4	104.2	102.6	85.3	100	111
23年 1月	91	97.8	100.6	90	97	104.2	102.2	82.7	100.3	94.5	94.5	92.4	127.1
2	93.6	91.8	102.9	99.2	99.6	105	98.1	98.8	86.8	100.9	112.9	97	93.5
3	102.6	92.4	119.4	106.7	129.1	122.1	128.6	134.8	101.3	108.3	87.1	98.1	90.5
4	90.2	100.4	110	86.2	92.2	107.6	87.2	90.7	101.9	89.8	71.7	67.5	93.6
5	88.9	99.7	94.7	77.9	95.8	98.3	96.6	92.8	88.1	81.9	101.4	44.3	95
6	102.3	108.2	100.8	100.7	102.5	114.7	93	111.2	100.8	104.3	122	84.6	105
7	99.7	106.2	97.9	100.8	118.9	109	130.2	105.3	98	91	114	91.3	107.1
8	91	97.4	94	95.3	104.2	101.9	103.7	106.6	109	74.1	96.5	78.4	94.7
9	102.5	103.4	98.3	115	110.2	110.7	105	119.1	113.1	86.4	134	99.6	93.7
10	100.2	103.1	96.6	109.3	97.5	107.9	95.3	94.6	108.9	94.2	107.9	115.9	101.2
11	100.4	107	102.2	107.9	104.4	111.4	104.8	99	101.1	89.7	107.9	112.8	97.2
12	103.7	102.7	90.2	96.6	113.9	110.3	126.8	93.4	103.4	86.9	105.1	107.5	122.8
24年 1月	87.4	103.6	87.4	92.8	97.6	98.9	100.7	91.1	102	71.2	103.8	101.9	91.6
2	94.4	103.5	100.8	101.9	110.5	108.4	117.2	99.8	108.3	81	106.3	90.8	81.9
3	103.9	103.7	101.8	113.2	116.7	110.3	124	107.9	112.6	83.2	117.5	109.2	99
4	90	105.1	90.4	112.1	79.5	101	73.3	76.2	104.5	83	74.7	101.2	99.3
5	90.7	97.7	88.9	111.9	93.3	100.2	99.7	77.2	100.3	79.4	80.6	96.3	114.8
6	101.3	108.4	90.7	117.5	97.1	93.7	109.1	77.9	112.9	91.4	113.2	106.6	104.3
7	97.6	108.9	95.9	106.7	85.6	100.5	81	83.7	121.3	98.3	85.5	115.3	90.7
8	93.2	79.4	86.1	93.5	89.9	90.4	94.9	80.6	149	82.3	91.4	83	76.6
9	105.4	79.3	90.7	104.7	106.5	97.8	113.2	100.5	164.8	94.7	97.6	95.9	81.7
10	109.9	100.8	98.3	108.1	86.5	98.4	85.7	80.1	180.2	105	87.8	104.7	137.7
11	113.8	109	94.7	102.3	97.7	100.3	100.3	91.3	192	112.7	102.2	97.9	90.4
12	102.8	112.6	88.3	89.6	93.1	91.7	98.7	84	131.7	111.3	76.5	90.9	104.7

平成 22 年 =100

業 種 分 類					財 分 類								区 分
製 品 工 業	織 維 工 業	食 料 工 業	た ば こ 工 業	印 刷 工 業	そ の 他 工 業	最 終 需 要 財	投 資 財	資 本 財	建 設 財	消 費 財	耐 久 消 費 財	非 耐 久 消 費 財	
274.6	277.4	1779.8	770.6	234.4	4280.7	1982.1	1891.2	90.9	2298.6	336.1	1962.5	5719.3	ウエイト
1.353933	2.116689	1.021166	0.747147	1.04224	1.152926	1.351546	1.322364	1.467203	0.943939	0.80455	0.98752	1.006241	接続係数
123	132.8	76.7	88.9	103.2	101.6	118	117.9	119.8	87.6	116	82.7	107.6	20年 1月
124.2	163	92.9	94.3	114.8	114.5	131.9	131.6	137.8	99.5	122.9	95.5	115.2	2
133.3	160	104.9	107.4	113.1	136.3	169.9	172.4	118.6	107.4	129.3	103.6	118.9	3
128.1	152.4	108.6	107.3	116.4	108.5	103.7	103.1	117.3	112.7	99.8	114.9	114.4	4
128.6	148.4	99.5	97.6	112.7	110	116.4	116	126.6	104.5	99.9	105.2	106.3	5
125.3	160.6	111.4	100.4	116.3	120.3	123.4	122.9	133.2	117.7	127	116.1	114.5	6
124.1	149.3	116.1	106.6	118.3	116.2	116.4	115.7	131.9	116	122.8	114.8	118.3	7
114.5	130.9	95.5	107.9	98.1	104.9	111.5	111.2	117.8	99.3	82	102.3	98.6	8
130.2	148.8	107.1	123	108.8	128.3	147.4	148.9	115.7	111.9	123.9	109.8	117.7	9
132.2	143.3	104.7	130.8	133.7	111.7	110.7	110.8	108.4	112.5	145.4	106.9	117.5	10
116.5	142.7	109.1	96.4	107.3	109.9	110.4	110.4	110.8	109.4	127.9	106.3	95.9	11
119.5	138.1	119.3	94.4	110.2	108.5	101.4	100.4	124.2	114.7	128	112.4	86.1	12
113.7	105.4	73	84.8	89.8	83.9	76	75	96	90.7	135.1	83.1	69.5	21年 1月
94.5	130.6	84.2	91.3	85.8	85.8	80.4	80.3	83.3	90.5	120.8	85.3	66.5	2
99.8	132.8	102.7	102.5	120.1	97.4	91.4	89.3	135	102.5	124.6	98.7	76.8	3
116.7	129.9	106.3	109	106.6	87.4	68.7	66.6	113.9	103.5	84.5	106.7	79.5	4
109.4	119.8	87.9	93.3	106.9	76.9	66.5	63.8	124	85.7	74.8	87.6	75.4	5
105.7	128.3	111.9	102.1	99.8	92.1	75.8	73.4	125.2	106.1	83.5	110	86.3	6
111.6	120.8	106.1	103.2	92.6	88	67	65.5	99.1	106.2	87.5	109.4	90.2	7
111.4	109.2	89.7	94.6	91.2	75.1	55.6	53.5	98.8	91.9	71.3	95.5	80.2	8
121.1	116.5	108.7	117.7	103.7	92	78	76.4	111.1	104	86.8	107	98.2	9
117.9	112.8	104	108.9	103	85.1	66.1	64.5	98.6	101.5	92	103.2	99.7	10
113.4	116.1	107.7	101.6	102.8	99	85.5	84.9	99.3	110.7	120.9	108.9	98.5	11
114.9	109.9	121.9	106.9	95.8	98.6	81.5	80.9	93.3	113.4	110.4	114	101.7	12
114.1	88.7	75.8	93.9	79.9	85	81.7	81.5	85.9	87.8	110.6	83.9	87.7	22年 1月
111.7	103.3	84	97.8	92.4	94.4	103.3	104.2	83.8	86.8	113.6	82.2	92.5	2
113	105.6	105.1	122.6	126.3	111.1	114.4	115.5	91.4	108.2	131.9	104.2	109.3	3
114.6	105.4	108.7	90.9	102.8	104.6	97	96.3	111.5	111.1	103.2	112.5	98.9	4
121.6	99.1	91.8	98.3	93	91.9	86.8	86.8	88.7	96.3	98.2	95.9	93.2	5
119.2	106.2	117.9	105.7	100.8	109.5	104.7	104.8	104.7	113.7	104.8	115.2	105.3	6
113.1	101.6	117.1	89.2	98.1	113.2	111	111.1	110.7	115.2	103.8	117.1	105.6	7
75.8	91.9	97	89.4	84.6	94	91.7	91.8	89.9	96	68	100.8	94.6	8
80.5	96.6	111.8	108.4	108.7	105.8	107.9	107	128.2	103.9	78.2	108.3	105.8	9
78.8	101.2	84.5	102.2	97.6	94.6	105.8	106.3	95.7	85	91.9	83.9	102.4	10
83.8	101.4	93.5	105.4	108.9	93.2	97.4	97.3	99.3	89.6	101.6	87.5	104	11
74.3	98.7	112.3	96.1	106.3	102.1	97.7	97.1	109.6	105.9	94.1	107.9	100.8	12
86	78.6	72.4	79.9	82.3	86.2	90.8	91.2	84.4	82.2	78.5	82.9	94.6	23年 1月
73.1	92.6	83.5	81.7	97.4	93.4	103.6	103.8	98.9	84.6	88.6	83.9	93.7	2
81.8	95.3	90.7	104.1	106.6	103.7	122.2	123.8	89.5	87.8	87.2	87.9	101.8	3
76.5	96.5	99.7	82.4	104.6	89.5	84	83.4	96	94.3	73.3	97.9	90.6	4
90	87.2	102.2	76.6	99.8	97.3	96.8	96.2	109.6	97.8	71.4	102.3	82.6	5
78.7	93.9	108.9	85.9	112.4	104.6	98.9	98.3	111.4	109.5	107.8	109.8	100.6	6
74.3	92.3	96	75.9	103.9	104.3	110.2	110.5	102.9	99.2	92.7	100.4	96.2	7
67	83.4	85.1	77.3	90.4	89	93.4	93.2	98.6	85.1	69.4	87.8	92.6	8
73.8	88	93.9	83.7	109.6	101	112.8	111.6	136.1	90.8	76.2	93.3	103.6	9
84.9	89.2	99.5	77.9	109.6	95.5	94.3	93.8	106.3	96.5	89.1	97.7	103.8	10
83.4	89.7	106.4	76.4	104.9	98.3	97.4	97.4	97.6	99	82.8	101.8	102.1	11
76	89.2	116.3	73.9	113.3	107.9	106	106.3	100.8	109.5	75	115.4	100.5	12
80.6	74.3	73.3	58.6	92	84.2	97.4	97.7	91.2	72.8	54.3	76	89.8	24年 1月
65.5	88	84.3	70.5	121	92.4	106.9	104.7	152	79.9	64.5	82.6	95.8	2
76.7	91.4	103.6	79.1	104.8	103	112	112.8	94.7	95.2	55.8	102	104.6	3
73.8	92.7	99.1	66.6	107.2	85.5	74.9	73.6	103.9	94.6	68.1	99.1	93.4	4
78.3	83.5	90.5	69	101.2	89.4	85.9	85	104.7	92.5	70.7	96.2	91.6	5
76.7	92	106	74.2	104.9	101.9	101.2	100.8	109.7	102.5	78.4	106.6	100.8	6
73.3	87.4	107.7	69.1	97.6	93.1	82.6	81.5	106.8	102.1	83.3	105.3	101.1	7
63.8	77	84.3	74	103.4	85.6	93.6	91.9	130.4	78.7	65.8	80.9	98.9	8
82.9	84	98.1	85.5	92.7	96.5	101.2	102	86.3	92.4	75.4	95.3	112	9
89.1	89.8	103.1	93.3	107.4	97.8	84.6	83.8	100.6	109.1	103.1	110.2	119	10
94.8	89.9	107.7	93.5	113.8	102.5	103.2	103.6	95.1	101.9	113.4	99.9	122.2	11
81.9	87	117.8	90	106.5	102.9	94.4	94.3	97.3	110.2	105.7	111	102.7	12

表2 平成22年基準 京都府鉱工業生産指数（季節調整済指数）

区 分	製 造 工 業	業 種 分 類											
		鉄 鋼 業	非 鉄 金 属 工 業	金 属 製 品 工 業	業 務 用 機 械 工 業 ・ は ん 用 ・ 生 産 用	機 械 工 業 ・ は ん 用	生 産 機 械 工 業 用	機 械 工 業 ・ 業 務 用	電 子 部 品 ・ デ バ イ ス 工 業	電 気 ・ 情 報 通 信 機 械 工 業	輸 送 機 械 工 業	窯 石 製 品 工 業 ・ 窯 業	化 学 工 業
ウエイト	10000	43.7	100	359.4	1669.3	324.7	862	482.6	1353.6	978.7	966.2	715.3	477
接続係数	1.06278	1.297783	1.45867	1.331075	-	-	-	-	0.90825	0.728183	1.198897	1.164021	0.90787
20年 1月	117.7	134.5	158.9	132.5	129	101.6	149.2	111.9	116	111.6	125.3	112.4	101.8
2	118.9	135.7	155.2	138.7	131.6	103.7	145.8	127.3	115	112.8	130.2	119.7	121.9
3	118.9	133.8	155.3	141.3	138.1	106.7	151.2	128.9	112.5	110.2	114	119.9	114.3
4	115.3	124.9	162.6	141	122.7	109.3	131.7	118.2	103	101.7	117.5	124.8	127.1
5	116.3	124.8	162.9	136.9	126.2	111.2	135.3	119.3	98.8	105.5	139.3	121.4	117
6	113.7	122.6	156.6	132.3	123.1	118.6	126.9	117.8	99.9	107.7	111.2	124.1	123
7	113.2	120.9	157.6	129.6	122.3	113	118.3	135.7	99.3	104.2	121.1	118.6	93.6
8	111.3	119.6	154.8	126.4	121	112.8	117.9	134.7	90.7	105.1	114.1	100.2	120.4
9	112.4	117.2	152	125.1	131	114.6	131.4	132.1	86.9	104.8	120.3	114.1	117.5
10	108.9	115.8	142.5	123.6	110.8	113	107.5	117.7	85.3	103	116.9	115	114.2
11	99.6	98.3	130.7	117.5	111.1	106.4	110.6	116.1	71.3	93.1	92.1	101	111.1
12	90.5	71	118.2	108.3	99.4	93.6	94.1	112.5	52.4	92.9	88.1	70.8	95.8
21年 1月	85.9	57.2	106.7	92.7	72.5	84.6	52.7	101.3	55	89.1	83.4	72.3	103.3
2	80.1	56.8	100.4	68.8	74.3	73.9	63.8	97	60.2	81.9	71.1	50	96.3
3	80.1	60	92.2	63.6	66.6	69	55.2	82.7	64.6	77.1	69.7	68.2	81.3
4	85.8	72.4	94.5	68.2	65.2	63.5	51.8	91.5	74.3	70.1	77.9	73.9	92.4
5	84.6	79.5	105.8	72.3	71.3	63.1	64.2	91.2	84.1	69.1	74.3	74.8	86.9
6	84.6	82.4	102.6	78.8	63.4	63.1	51.6	83.9	83.4	75	77.2	75.9	84.8
7	85.3	85	85.9	83	64.2	71.5	54.9	76	83.8	80.4	73.8	77.4	96.5
8	85.4	94	84.7	82.7	56.4	72.9	42	73.4	82.8	81.3	72	81.2	104
9	89.6	91.8	89.7	91.6	61.9	69.1	49.9	71.9	90.7	82.6	87.2	85.3	93.1
10	89.7	97.9	93.6	90	66.7	72.3	53.4	88.9	91.6	82.2	80	87.8	95.1
11	95.1	98.9	92.5	94.5	77	75.7	70.1	92.1	94.1	91.3	103.2	91.5	123.6
12	95.3	101.7	96.1	94	77.5	74.1	68.9	95.3	98	90.4	94.4	99.2	93.9
22年 1月	99.6	84.5	101.4	99.9	89.2	91.5	81.1	103.2	94	97.8	89.6	104.4	101.4
2	100.1	108.2	98.3	101.9	98	93.8	99.8	101.1	97.3	102.4	105.9	107.8	92.1
3	102	105.9	95.9	100.6	90.9	97.7	81.4	100.5	101.4	107.4	102.9	106.7	107.6
4	105.2	101.8	97.4	103.4	107.7	95.6	112.1	106.2	105.7	102.2	108.6	101.4	115.5
5	102.8	101.9	95.4	103.7	100.8	99	101.1	102.3	109.8	106.7	100	103.3	103.5
6	101.7	96.7	100	100.8	105.2	99.2	106.9	104.9	102.2	98.9	95.9	101.1	92
7	105.3	103	99.5	99.7	105.7	105.2	109.8	97.1	104.5	99	129.3	99.2	93.4
8	101.6	98.8	100.8	111.2	100.4	101.4	102.3	98.2	102.4	100.8	101.5	101.4	104.2
9	97.9	102.8	103.1	94.9	102.1	107.9	99.4	98.3	95.1	99.7	85.8	95.3	97.8
10	96.3	99.5	103.4	93.4	109.9	103.7	120.3	101.1	94.6	97.3	104.2	93.4	94.3
11	94.3	97.5	104.9	96.9	99.8	105.6	100.1	95.6	95.5	97.1	92.4	97.4	94.4
12	96.3	100.5	103.5	98.8	99.3	103.7	98.6	99.2	101.8	95	88.4	94	108.3
23年 1月	102.3	101.7	107.3	100.3	100.3	111.6	103.3	88	112.4	99.6	100.9	95.6	113.2
2	100.5	96.1	106.4	106.2	99.4	111.1	96.6	100.7	104.1	104.2	113.6	105.9	110.5
3	95.3	93.4	109.4	101	108.4	112.4	108.4	103.7	100.7	97.2	77.3	95	96.2
4	95.4	102.3	111.4	90.4	105.8	112.3	99.6	107	103.4	98.8	84.3	72.5	88.5
5	97.2	101.8	101.7	85.9	106.5	110.7	104.6	108.9	100	94.3	122.6	51.3	91.9
6	97	102.5	99.2	94.9	101	113	91.3	108.9	99.2	103.9	106.5	82.7	103.3
7	98	100.2	97.7	98.6	114.8	106.7	118.8	110.9	97.2	89.8	115.5	85.8	105.4
8	96.3	101.1	99.9	102.7	111	108.1	112.9	111.4	100.7	85.5	105.3	89.4	92.9
9	95.3	100.1	96.5	102.5	103.4	103.5	104	100.3	98.2	83	113.3	95.9	102.9
10	97.1	102.9	92.9	102.6	102.8	106.9	104	102	99.2	89.2	105.5	104.5	98.8
11	95.3	104.9	97.2	101.2	103.3	106.1	104.3	99.9	99.4	81.1	102.6	102.6	103.4
12	100.1	105.8	92.7	101.4	110.6	108.3	122.8	92.5	104.5	81.5	113.3	102.3	117.5
24年 1月	98.1	105.5	92.7	103	105.9	106.1	109.3	99.5	114.5	75.5	109.7	104.3	83.8
2	96.3	107.8	95	104	103.9	103.9	110.4	91.1	120.5	76.5	101.6	95.2	91.1
3	98.1	106.3	94.2	108.2	97.4	103.1	101.7	85.2	115.2	76.5	106.4	105.8	104.3
4	95.3	105.8	91.5	116.5	91.5	104.5	84.1	89.1	106.7	90.5	89.2	109.1	95.2
5	95.8	97.7	92.7	119.5	99.5	106.6	105.7	85.2	107.2	87.7	92.9	110	105.7
6	97.5	104	90.8	111.7	95.4	94.5	104.5	77.6	115.8	91.5	100.6	105.6	102.3
7	94.5	101.1	94.4	102.9	83.4	96.5	76.1	86.3	118.2	94.7	84	107.3	89.4
8	98.7	83.5	91.6	100.4	95.3	95.9	102.3	83.8	137.1	95	98.6	95.3	76.8
9	99.7	80.1	90.8	95.8	94.7	93.2	102.6	84.1	146.3	93.6	86.3	93.3	88.6
10	102.7	97.9	92.1	99.1	92.4	93.9	98.1	83.9	153.1	96.4	82.4	92.2	131.7
11	106.1	106.4	88.9	95.8	93.4	92.9	97.3	87.7	180.2	100.5	94.7	87.8	92.8
12	100.6	117.8	92.1	95.7	89.7	92	92.6	84.9	137.4	105.7	84.9	87.5	99.3

平成 22 年 =100

業 種 分 類					財 分 類								区 分
製 品 工 業	織 維 工 業	食 料 工 業	た ば こ 工 業	印 刷 工 業	そ の 他 工 業	最 終 需 要 財	投 資 財	資 本 財	建 設 財	消 費 財	耐 久 消 費 財	非 耐 久 消 費 財	
274.6	277.4	1779.8	770.6	234.4	4280.7	1982.1	1891.2	90.9	2298.6	336.1	1962.5	5719.3	ウエイト
1.353933	2.116689	1.021166	0.747147	1.04224	1.152926	1.351546	1.322364	1.467203	0.943939	0.80455	0.98752	1.006241	接続係数
122.8	157.8	103.2	98.1	116.8	115.4	129.7	129.5	130.2	102.6	117.8	101.4	118.9	20年 1月
130.7	157	106.2	97.9	105.1	118.9	128.5	128.9	103.1	111	113.5	108.4	119	2
132.1	153.2	104.2	98.6	111.2	122.3	135.1	135.4	131.3	108	115.3	106.7	116.8	3
129.1	146.6	103.5	104.5	109.7	111.8	116.7	118	109.5	108.6	108.1	108.6	117	4
123.3	151	108.8	105.8	117	119.7	128.1	128.1	129.5	112.2	120.3	111	115	5
122.8	150.7	102.5	101.8	116.4	114.1	118.1	117.8	126.6	110.9	129.2	107.8	113.1	6
123.9	147.1	108.3	108.9	115	114.2	118.9	118.5	124	108.6	125.1	105.9	112.9	7
127.9	145.1	107.6	115	105.3	116.3	120.5	120.9	113.5	111	106.4	110.9	107.5	8
127.1	145.9	102.8	110.7	106	116.7	127.5	128.5	117.1	108.7	126.8	105.7	107.9	9
124.6	141.6	101	118.1	123.3	111.7	118.2	118.9	105.7	107.2	125.2	103.2	107	10
117.6	137	102.3	98.4	106.7	108.4	112.2	111.3	119.6	105.5	114.9	103.5	93.6	11
120.7	135	97.3	91.4	105	100.9	101.9	101.1	117.6	99.6	115.4	97	82	12
113.3	125.5	99.4	96.1	104.8	95.9	83.5	82.3	107	107.9	139	103.9	78.2	21年 1月
98	130	98.9	99.7	92.1	90.9	79.3	78.5	89.4	103.2	117.1	100.7	72.1	2
98.4	127.7	100.3	91.4	114.1	87.5	73.9	71.5	144.9	101.7	111.1	99.6	74.3	3
117.2	124.7	101.1	107.4	100.9	90.4	78	76.8	107.6	99.9	93.5	100.7	81.9	4
105.1	122.6	97.9	104.4	111.4	85.4	74.3	71.8	122	94	90.9	94.5	84.9	5
101.9	120.9	100.3	100.3	96.4	86	72.7	70.6	113.3	97.4	82.9	99.8	83.5	6
111.4	118.6	96.9	105.7	90.4	85.3	66.9	65.5	92.1	97.9	86.4	99.5	85.9	7
127.2	120.4	101.2	101.6	100.2	83	60.6	58.4	97.1	102.2	92.4	102.8	87.1	8
119.3	115.5	104.3	106.2	98.6	86	69.8	68.7	102.7	102.4	91.9	103.7	91.6	9
112.8	110.7	102.3	101.1	98.3	86	71	69.5	99.9	98.3	80.2	101.2	92.1	10
111.6	111.3	100.2	100.5	98.5	96.5	85.8	84.7	103	105.5	105.7	105.3	94.2	11
116.4	107.3	101.2	103	91	91.9	81.3	80.8	89	99.5	99.7	99.6	97.3	12
113.1	105.7	104.2	109.7	96.2	97.8	89.9	89.4	99.8	106.2	116.3	106.7	100.5	22年 1月
117.5	103.5	99.1	106.4	98.2	99.8	100.8	101	89.4	99.9	111.1	97.9	100.5	2
110.5	101.8	100.3	106.2	116.4	99.9	93.6	93.8	95.1	105.4	118.8	102.5	103.8	3
114.5	100.7	103.2	90.6	97.5	108.7	110.8	111.6	106.4	107.5	115.6	106.4	102.4	4
115.4	101.7	102	109.7	97.1	101.3	96.1	96.8	86.8	105	117.3	103.2	105.1	5
115.3	100.2	105.1	103.4	96.8	101.7	100.7	101.1	94.1	103.2	102.7	103.6	101.8	6
114.9	99.3	107.9	94.3	99.6	109.8	109.6	109.7	107.2	107.1	101	107.8	102.6	7
87.3	101.1	108.2	94.4	91.1	103	99.7	99.8	85.9	105.2	86.4	107.2	100.5	8
79.5	95.9	107.2	97	105.2	98.8	96.3	95.7	124.9	102.2	83.2	105.1	96.7	9
76.3	98.7	84.5	97.3	96.4	96.5	114.9	115.7	100.5	83.3	81.3	83.1	96	10
80.1	97.1	86.1	100.6	100.6	89.8	97	96.5	99.2	84.3	86.5	83.8	97.7	11
75.2	96.4	93.7	92	100.4	94.9	96.9	96.4	105.6	92.8	85.1	94.1	96.8	12
83.8	93.3	98.5	92.8	100.6	97.3	96.9	96.7	104.6	99.2	82.3	104.8	105.5	23年 1月
77.8	93.3	98.8	88.4	102.2	98.4	99.8	99.5	104.4	98.4	88.1	100.7	102	2
79.9	91.8	86.4	90	99.1	94	101.1	101.6	94.5	85.6	80.6	86	96.4	3
77.2	91.6	96.7	85.3	102.4	94.6	97.1	97.6	95.4	92.9	83.4	94.4	95.9	4
83.8	89.9	111.1	83.3	101.4	105.4	106.7	106.9	104	103.8	82.6	107.5	91.5	5
75.9	88.6	96.8	83.7	107.5	96.6	95.1	94.8	100.7	98.5	104	98	97.3	6
77	89.9	89.4	83.3	109.2	101.9	107.9	107.9	102.9	93.4	89.3	93.8	95.6	7
77.9	91.6	94.2	80.1	94.9	96.6	101	100.6	89.7	92.6	86.7	92.9	96.3	8
73.3	88.2	90.3	75.1	106.3	95.5	102.2	101.4	131.5	90.1	82.1	91.2	94.9	9
82.2	86.6	99.4	73.9	109.1	97.3	102.9	102.7	111.9	93.9	79.1	96	96.9	10
78.3	85.9	98.4	72.1	96.5	94.7	96.6	96.2	98.4	93.7	69.8	98.3	95.9	11
77.9	86.8	98.9	72.2	109.3	101	105.3	105.6	101.6	97.1	68.6	101.8	98.6	12
76.9	88.9	97.5	66.9	106.8	95.1	105	105.1	101	87.6	57.5	95.1	99.8	24年 1月
71.9	86.2	97.2	71.7	108.9	93.6	97.4	96.4	119.7	91.5	61.5	96	97.7	2
75.7	87.7	100.5	70.2	101.2	94.8	93.2	92.9	105.2	94.5	53.9	101	100.8	3
74.5	87.7	96.1	69.5	104.8	91	87.3	86.8	103.1	93.3	77.1	95.9	98.9	4
71.6	86	96	72.6	102.4	93.9	92.5	92	103.5	94.9	78.9	98	97.8	5
75.1	86.6	95.9	74	103.3	94.9	97.5	97.3	104.1	93.2	75.9	96.4	99.5	6
75.3	85.2	98.2	74.2	99.6	89.6	80.3	79.1	102.2	94.2	77.9	96.7	99	7
75.2	84.5	94.3	77	108.4	93	100.8	98.9	117.5	86.6	81.7	86.9	102.8	8
85	83.8	98.3	80.8	98	92.7	91.3	91.5	96.5	94.8	83	96.5	104.8	9
83.5	87.4	98.9	83.6	100.5	97.1	91.8	91.5	96.9	101.9	88.8	104	106.6	10
87.6	85.6	99.6	86.7	106.7	97.4	100.5	100.2	104	95.9	94.2	96.3	112.4	11
85.1	84.5	101.6	89.7	105	97	94	93.7	102.4	98.4	97.6	98.6	102.7	12

表3 生産指数（年平均、四半期）

平成22年=100

区 分	製 造 工 業	業 種 分 類											
		鉄 鋼 業	非 鉄 金 属 工 業	金 属 製 品 工 業	は ん 用 ・ 生 産 用 機 械 工 業	機 械 工 業	生 産 機 械 工 業	機 械 工 業	電 子 部 品 工 業	電 信 機 械 工 業	輸 送 機 械 工 業	窯 石 製 品 工 業	化 学 工 業
ウエイト	10000.0	43.7	100.0	359.4	1669.3	324.7	862.0	482.6	1353.6	978.7	966.2	715.3	477.0
平成20年平均	111.4	118.2	151.1	129.7	122.5	109.0	127.0	123.5	93.9	104.7	116.0	111.9	113.0
21	86.6	81.7	94.9	81.8	67.5	70.5	56.1	85.7	80.5	80.9	80.3	78.5	95.2
22	100.0	100.0	100.0	100.0	100.0	100.0	100.0	100.0	100.0	100.0	100.0	100.0	100.0
23	97.2	100.8	100.6	98.8	105.4	108.6	106.0	102.4	101.1	91.8	104.6	90.8	101.8
24	99.2	101.0	92.8	104.5	96.2	99.3	99.8	87.5	131.6	91.1	94.8	99.5	97.7
20年I期	118.5	134.7	156.5	137.5	132.9	104.0	148.7	122.7	114.5	111.5	123.2	117.3	112.7
II	115.1	124.1	160.7	136.7	124.0	113.0	131.3	118.4	100.6	105.0	122.7	123.4	122.4
III	112.3	119.2	154.8	127.0	124.8	113.5	122.5	134.2	92.3	104.7	118.5	111.0	110.5
IV	99.7	95.0	130.5	116.5	107.1	104.3	104.1	115.4	69.7	96.3	99.0	95.6	107.0
21年I期	82.0	58.0	99.8	75.0	71.1	75.8	57.2	93.7	59.9	82.7	74.7	63.5	93.6
II	85.0	78.1	101.0	73.1	66.6	63.2	55.9	88.9	80.6	71.4	76.5	74.9	88.0
III	86.8	90.3	86.8	85.8	60.8	71.2	48.9	73.8	85.8	81.4	77.7	81.3	97.9
IV	93.4	99.5	94.1	92.8	73.7	74.0	64.1	92.1	94.6	88.0	92.5	92.8	104.2
22年I期	100.6	99.5	98.5	100.8	92.7	94.3	87.4	101.6	97.6	102.5	99.5	106.3	100.4
II	103.2	100.1	97.6	102.6	104.6	97.9	106.7	104.5	105.9	102.6	101.5	101.9	103.7
III	101.6	101.5	101.1	101.9	102.7	104.8	103.8	97.9	100.7	99.8	105.5	98.6	98.5
IV	95.6	99.2	103.9	96.4	103.0	104.3	106.3	98.6	97.3	96.5	95.0	94.9	99.0
23年I期	99.4	97.1	107.7	102.5	102.7	111.7	102.8	97.5	105.7	100.3	97.3	98.8	106.6
II	96.5	102.2	104.1	90.4	104.4	112.0	98.5	108.3	100.9	99.0	104.5	68.8	94.6
III	96.5	100.5	98.0	101.3	109.7	106.1	111.9	107.5	98.7	86.1	111.4	90.4	100.4
IV	97.5	104.5	94.3	101.7	105.6	107.1	110.4	98.1	101.0	83.9	107.1	103.1	106.6
24年I期	97.5	106.5	94.0	105.1	102.4	104.4	107.1	91.9	116.7	76.2	105.9	101.8	93.1
II	96.2	102.5	91.7	115.9	95.5	101.9	98.1	84.0	109.9	89.9	94.2	108.2	101.1
III	97.6	88.2	92.3	99.7	91.1	95.2	93.7	84.7	133.9	94.4	89.6	98.6	84.9
IV	103.1	107.4	91.0	96.9	91.8	92.9	96.0	85.5	156.9	100.9	87.3	89.2	107.9

区 分	業 種 分 類 (つづき)					財 分 類							
	プ 製 品 ス タ ッ ク 工 業	織 維 工 業	食 材 ば こ 品 工 業	印 刷 工 業	そ の 他 工 業	最 終 需 要 財	投 資 財	資 本 財	建 設 財	消 費 財	耐 久 消 費 財	非 耐 久 消 費 財	生 産 財
ウエイト	274.6	277.4	1779.8	770.6	234.4	4280.7	1982.1	1891.2	90.9	2298.6	336.1	1962.5	5719.3
平成20年平均	125.0	147.5	103.8	104.6	112.7	114.2	121.8	121.8	121.8	107.8	118.7	105.9	109.3
21	110.8	119.3	100.3	101.3	99.8	88.4	74.4	72.8	106.5	100.6	99.4	100.8	85.2
22	100.0	100.0	100.0	100.0	100.0	100.0	100.0	100.0	100.0	100.0	100.0	100.0	100.0
23	78.8	89.7	96.2	81.3	102.9	97.6	100.9	100.8	102.7	94.7	82.7	96.8	96.9
24	78.1	86.4	98.0	77.0	104.4	94.6	94.8	94.3	106.1	94.3	78.2	97.1	102.7
20年I期	128.5	156.0	104.5	98.2	111.0	118.9	131.1	131.3	121.5	107.2	115.5	105.5	118.2
II	125.1	149.4	104.9	104.0	114.4	115.2	121.0	121.3	121.9	110.6	119.2	109.1	115.0
III	126.3	146.0	106.2	111.5	108.8	115.7	122.3	122.6	118.2	109.4	119.4	107.5	109.4
IV	121.0	137.9	100.2	102.6	111.7	107.0	110.8	110.4	114.3	104.1	118.5	101.2	94.2
21年I期	103.2	127.7	99.5	95.7	103.7	91.4	78.9	77.4	113.8	104.3	122.4	101.4	74.9
II	108.1	122.7	99.8	104.0	102.9	87.3	75.0	73.1	114.3	97.1	89.1	98.3	83.4
III	119.3	118.2	100.8	104.5	96.4	84.8	65.8	64.2	97.3	100.8	90.2	102.0	88.2
IV	113.6	109.8	101.2	101.5	95.9	91.5	79.4	78.3	97.3	101.1	95.2	102.0	94.5
22年I期	113.7	103.7	101.2	107.4	103.6	99.2	94.8	94.7	94.8	103.8	115.4	102.4	101.6
II	115.1	100.9	103.4	101.2	97.1	103.9	102.5	103.2	95.8	105.2	111.9	104.4	103.1
III	93.9	98.8	107.8	95.2	98.6	103.9	101.9	101.7	106.0	104.8	90.2	106.7	99.9
IV	77.2	97.4	88.1	96.6	99.1	93.7	102.9	102.9	101.8	86.8	84.3	87.0	96.8
23年I期	80.5	92.8	94.6	90.4	100.6	96.6	99.3	99.3	101.2	94.4	83.7	97.2	101.3
II	79.0	90.0	101.5	84.1	103.8	98.9	99.6	99.8	100.0	98.4	90.0	100.0	94.9
III	76.1	89.9	91.3	79.5	103.5	98.0	103.7	103.3	108.0	92.0	86.0	92.6	95.6
IV	79.5	86.4	98.9	72.7	105.0	97.7	101.6	101.5	104.0	94.9	72.5	98.7	97.1
24年I期	74.8	87.6	98.4	69.6	105.6	94.5	98.5	98.1	108.6	91.2	57.6	97.4	99.4
II	73.7	86.8	96.0	72.0	103.5	93.3	92.4	92.0	103.6	93.8	77.3	96.8	98.7
III	78.5	84.5	96.9	77.3	102.0	91.8	90.8	89.8	105.4	91.9	80.9	93.4	102.2
IV	85.4	85.8	100.0	86.7	104.1	97.2	95.4	95.1	101.1	98.7	93.5	99.6	107.2

注1 年平均は原指数、四半期は季節調整済指数である。

表4 出荷指数（年平均、四半期）

平成22年=100

区 分	製 造 工 業	業 種 分 類											
		鉄 鋼 業	非 鉄 金 属 工 業	金 属 製 品 工 業	は ん 用 ・ 生 産 用 機 械 工 業	機 械 工 業	生 産 機 械 工 業	機 械 工 業	電 子 部 品 工 業	電 信 機 械 工 業	輸 送 機 械 工 業	窯 石 製 品 工 業	化 学 工 業
ウェイト	10000.0	81.2	144.4	326.6	1492.7	271.2	699.0	522.5	809.4	1079.1	1369.7	438.2	366.3
平成20年平均	111.3	120.6	157.4	126.4	120.6	107.9	130.6	113.7	94.9	93.0	127.5	114.3	109.9
21	88.7	80.7	98.6	83.1	69.5	69.2	57.9	85.2	81.1	75.1	85.4	81.7	96.4
22	100.0	100.0	100.0	100.0	100.0	100.0	100.0	100.0	100.0	100.0	100.0	100.0	100.0
23	97.5	109.9	97.0	97.2	106.9	109.0	108.8	103.3	105.6	91.7	102.3	94.3	103.7
24	95.8	109.2	86.6	101.0	98.1	98.8	102.2	92.3	135.1	79.4	91.0	102.2	99.7
20年I期	117.7	135.7	161.4	134.9	129.9	101.5	149.7	117.9	116.6	99.1	135.2	124.5	108.2
II	114.7	126.3	165.4	134.6	123.5	111.0	136.1	112.9	99.7	96.2	137.8	121.0	118.1
III	113.0	122.0	161.6	123.3	121.4	114.2	125.1	120.6	94.6	94.8	131.2	116.4	110.5
IV	100.0	94.1	137.4	112.2	106.8	103.8	109.7	100.9	69.7	81.6	107.2	97.7	102.1
21年I期	84.8	54.6	107.3	73.0	72.1	73.8	59.6	87.9	62.5	73.4	83.2	72.0	92.3
II	87.0	80.8	105.9	76.5	66.9	61.8	57.6	85.2	81.4	65.2	83.1	79.1	92.1
III	89.0	91.2	91.4	87.7	65.1	71.0	50.4	80.7	84.7	74.5	82.5	82.3	102.4
IV	94.6	97.8	91.3	95.0	75.0	71.9	64.9	89.4	95.1	86.6	92.7	93.5	99.2
22年I期	99.2	97.8	95.5	101.8	91.3	94.0	85.2	99.3	94.5	93.8	99.0	104.9	96.4
II	103.4	92.6	95.5	102.1	103.6	98.9	105.2	105.4	104.7	97.9	104.9	105.0	102.5
III	104.0	106.1	102.4	99.9	103.2	104.7	105.6	97.4	101.8	99.2	107.2	99.2	100.7
IV	94.2	105.7	107.6	97.2	105.7	103.6	109.5	100.3	99.7	109.4	90.5	92.4	100.5
23年I期	95.9	108.1	109.2	100.4	102.7	112.1	101.2	101.7	106.6	97.0	90.6	89.5	106.9
II	99.7	118.2	98.2	89.1	105.3	112.8	101.6	106.4	102.4	104.5	100.6	82.9	96.3
III	99.2	109.3	92.0	99.8	111.9	106.4	117.4	104.2	105.1	93.3	113.1	101.7	104.7
IV	96.3	106.1	89.6	100.3	108.6	107.1	114.4	101.3	109.7	74.6	105.4	102.4	107.8
24年I期	96.2	109.0	88.1	104.9	102.6	103.4	109.2	94.8	121.9	72.0	103.7	114.5	96.7
II	94.4	108.9	85.2	107.0	97.6	102.2	98.5	92.4	118.9	79.1	96.6	102.9	103.0
III	94.3	93.2	86.5	96.5	94.3	94.5	95.7	91.2	137.3	82.0	85.7	97.4	87.5
IV	96.9	121.6	84.1	95.4	95.6	92.8	100.4	91.0	156.4	81.5	78.2	93.5	109.9

区 分	業 種 分 類 (つづき)					財 分 類								
	プ 製 品 ス タ ッ ク 工 業	織 維 工 業	食 材 ば こ 品 工 業	印 刷 工 業	そ の 他 工 業	最 終 需 要 財	投 資 財	資 本 財	建 設 財	消 費 財	耐 久 消 費 財	非 耐 久 消 費 財	生 産 財	
ウェイト	310.9	203.0	2150.1	953.8	274.6	4802.0	1937.3	1845.2	92.1	2864.7	599.6	2265.1	5198.0	
平成20年平均	122.7	138.3	102.7	104.6	112.4	111.8	123.1	123.4	116.4	104.1	106.2	103.5	111.0	
21	108.6	131.7	100.5	101.3	100.8	91.3	77.6	76.3	103.5	100.7	101.5	100.4	86.3	
22	100.0	100.0	100.0	100.0	100.0	100.0	100.0	100.0	100.0	100.0	100.0	100.0	100.0	
23	80.8	74.1	98.1	81.3	101.8	97.0	101.5	101.7	98.3	94.0	80.4	97.6	97.9	
24	79.7	70.1	100.3	77.0	103.5	92.4	96.3	96.1	101.6	89.8	54.9	99.0	99.0	
20年I期	124.9	140.4	104.9	97.3	113.0	115.6	131.4	131.7	114.9	103.6	100.7	104.6	119.4	
II	123.2	140.1	102.7	104.3	115.1	114.1	125.0	125.6	119.6	106.5	113.6	104.4	115.7	
III	125.0	137.6	103.1	113.1	108.7	113.4	123.9	124.3	116.4	104.6	107.3	104.0	113.1	
IV	118.4	133.1	99.7	101.8	109.6	103.9	111.2	111.4	105.1	101.0	101.2	100.5	95.6	
21年I期	97.5	140.9	99.1	94.9	101.9	94.0	81.0	79.9	104.5	104.0	121.6	99.7	76.1	
II	107.4	129.7	98.3	104.2	102.6	89.4	77.3	75.7	107.6	96.5	92.8	96.9	85.0	
III	119.3	132.2	101.0	105.7	99.7	88.6	71.6	70.3	97.8	99.2	88.2	101.6	89.7	
IV	111.2	123.0	102.7	100.7	98.1	93.8	80.9	79.7	102.2	103.0	101.3	102.7	94.7	
22年I期	110.1	117.4	101.6	106.6	105.0	97.2	93.6	93.4	97.4	99.5	98.1	101.7	101.4	
II	113.1	105.6	106.6	101.4	96.3	104.1	102.7	103.2	95.4	105.0	97.0	106.4	102.9	
III	96.6	90.2	114.1	96.2	98.4	107.7	103.1	102.9	102.8	110.1	93.4	113.5	100.7	
IV	79.6	86.8	77.5	95.9	99.5	91.5	103.1	103.1	103.7	85.3	110.5	77.7	96.1	
23年I期	80.7	76.3	92.6	90.0	97.2	91.9	99.0	99.0	99.7	85.8	66.7	93.6	100.0	
II	82.1	75.0	108.8	84.2	105.8	101.5	99.0	99.3	96.3	103.4	86.9	106.4	98.2	
III	78.7	74.4	93.5	80.0	102.4	100.1	105.4	105.3	103.4	95.5	101.2	93.4	98.3	
IV	81.7	70.9	98.8	72.3	102.5	95.7	102.9	103.4	96.1	91.9	64.9	98.3	96.4	
24年I期	77.1	70.2	101.8	69.4	103.8	94.5	99.7	99.7	99.6	89.8	61.4	100.5	98.1	
II	75.9	71.7	98.1	72.2	103.2	91.8	95.8	95.8	99.0	90.1	54.8	97.6	96.7	
III	79.9	69.5	99.1	77.6	102.1	90.6	93.2	92.2	105.1	88.1	53.8	96.2	97.8	
IV	85.7	69.2	101.9	86.6	103.9	91.9	95.1	95.0	98.3	90.9	47.5	101.5	101.1	

注1 年平均は原指数、四半期は季節調整済指数である。

表5 在庫指数（年平均、四半期）

平成22年=100

区 分	製 造 工 業	業 種 分 類											
		鉄 鋼 業	非 鉄 金 属 工 業	金 属 製 品 工 業	は ん 用 ・ 生 産 用 機 械 工 業	機 械 工 業	生 産 機 械 工 業	機 械 工 業	電 子 部 品 工 業	電 信 機 械 工 業	輸 送 機 械 工 業	窯 石 製 品 工 業	化 学 工 業
ウェイト	10000.0	61.3	227.1	629.4	1125.8	148.6	435.0	542.2	892.6	1072.3	260.6	1728.5	750.1
平成20年平均	111.1	X	109.4	137.2	90.6	X	X	X	74.9	99.1	X	113.2	129.9
21	97.2	X	98.0	104.1	78.2	X	X	X	75.0	83.5	X	103.6	98.1
22	98.6	X	103.8	97.1	121.4	X	X	X	116.6	95.8	X	107.3	104.0
23	104.9	X	107.0	100.6	128.2	X	X	X	89.8	203.0	X	107.7	99.2
24	94.6	X	111.8	115.7	114.1	X	X	X	103.3	108.4	X	99.9	93.1
20年I期	110.8	X	105.9	137.9	90.3	X	X	X	78.6	81.1	X	103.9	115.6
II	108.6	X	107.4	123.7	90.0	X	X	X	85.4	69.8	X	111.8	120.2
III	111.5	X	107.7	133.1	89.0	X	X	X	85.4	74.7	X	110.1	122.5
IV	112.1	X	105.0	131.6	90.8	X	X	X	74.5	92.1	X	112.5	126.0
21年I期	107.1	X	102.4	117.4	86.4	X	X	X	73.6	51.8	X	113.8	117.4
II	106.0	X	101.9	102.1	80.6	X	X	X	67.1	79.7	X	106.4	102.7
III	104.2	X	95.2	93.3	74.0	X	X	X	78.8	92.0	X	106.0	96.5
IV	98.1	X	94.4	99.9	77.9	X	X	X	75.1	79.1	X	102.5	95.2
22年I期	103.0	X	98.9	103.1	101.9	X	X	X	96.0	92.4	X	99.0	99.8
II	100.5	X	102.6	102.2	95.1	X	X	X	120.0	99.0	X	96.8	100.7
III	97.4	X	102.9	99.3	104.8	X	X	X	101.1	101.2	X	97.3	99.5
IV	99.6	X	100.3	93.2	120.4	X	X	X	117.9	92.8	X	105.7	101.0
23年I期	102.2	X	98.9	100.1	111.2	X	X	X	95.6	124.3	X	124.3	101.0
II	104.9	X	100.3	100.5	124.0	X	X	X	92.7	163.7	X	114.6	105.0
III	97.9	X	105.6	97.5	132.5	X	X	X	93.5	139.1	X	100.5	98.8
IV	106.0	X	103.4	96.7	126.6	X	X	X	91.3	201.3	X	105.9	96.6
24年I期	99.2	X	105.3	93.4	125.9	X	X	X	81.8	182.9	X	84.4	91.4
II	99.7	X	104.6	104.7	120.6	X	X	X	115.0	141.2	X	93.7	91.3
III	100.8	X	105.3	106.0	112.9	X	X	X	107.5	148.5	X	101.6	95.7
IV	95.5	X	108.1	111.4	112.4	X	X	X	105.5	107.8	X	98.0	90.8

区 分	業 種 分 類 (つづき)					財 分 類							
	プ 製 品 ス 工 チ ッ ク 業	織 維 工 業	食 材 工 業	印 刷 工 業	そ の 他 工 業	最 終 需 要 財	投 資 財	資 本 財	建 設 財	消 費 財	耐 久 消 費 財	非 耐 久 消 費 財	生 産 財
ウェイト	516.5	1587.9	616.3	-	531.6	3216.0	1436.7	1265.5	171.2	1779.3	740.3	1039.0	6784.0
平成20年平均	62.5	150.4	83.9	-	107.6	98.7	118.0	115.4	137.1	83.2	74.7	89.3	117.0
21	133.5	120.8	52.6	-	107.6	79.4	87.5	84.6	109.0	72.9	67.4	76.9	105.6
22	81.1	91.8	60.8	-	77.9	90.6	105.6	107.0	94.6	78.5	95.7	66.3	102.4
23	60.6	78.6	31.9	-	117.3	129.3	118.4	121.9	92.5	138.1	252.1	56.8	93.4
24	72.8	77.3	39.6	-	115.5	93.6	110.1	112.0	95.5	80.3	119.5	52.3	95.1
20年I期	66.9	159.4	109.8	-	121.9	101.0	115.1	110.6	147.5	89.0	49.2	114.7	116.0
II	59.2	155.4	108.0	-	119.5	97.2	115.1	112.1	136.5	82.3	43.1	109.5	114.1
III	60.8	156.3	112.1	-	124.0	98.4	113.6	111.4	131.5	86.4	36.2	117.9	117.8
IV	63.4	149.9	119.5	-	121.2	105.5	118.7	116.3	135.5	96.1	68.2	115.2	114.9
21年I期	62.2	151.9	108.0	-	119.0	97.4	110.5	107.6	132.3	85.9	45.7	110.5	111.6
II	135.9	146.5	102.3	-	127.4	96.9	106.9	103.6	131.3	88.5	57.5	109.2	110.7
III	134.2	134.1	109.5	-	115.9	94.6	96.9	92.9	126.2	92.9	72.2	108.2	108.9
IV	136.0	120.0	76.8	-	120.3	84.9	88.0	85.3	107.4	84.8	62.9	101.0	103.6
22年I期	123.1	108.0	105.7	-	103.1	95.2	94.1	93.1	100.8	95.8	75.6	107.7	106.1
II	107.1	99.6	95.5	-	103.3	99.4	101.6	102.0	98.9	97.3	94.8	96.4	101.7
III	86.1	94.1	95.7	-	99.6	101.7	107.2	108.4	100.5	97.4	107.0	95.4	95.8
IV	83.3	90.9	92.5	-	86.1	97.0	106.3	108.1	93.2	92.1	92.2	89.2	100.3
23年I期	74.9	80.5	74.0	-	110.2	105.5	110.1	114.5	81.8	99.9	152.0	68.2	99.7
II	63.6	79.0	88.2	-	106.1	124.2	114.3	118.9	80.7	131.1	195.6	80.9	96.1
III	69.9	78.2	60.3	-	115.3	110.1	117.8	122.6	83.9	104.2	168.3	71.5	92.4
IV	62.9	77.6	50.1	-	129.4	138.8	119.1	123.0	91.2	162.7	251.7	77.4	91.4
24年I期	78.8	78.8	74.8	-	117.8	125.7	109.3	111.0	99.3	138.1	225.3	84.2	85.9
II	74.0	77.5	70.4	-	131.6	116.2	108.8	110.1	100.2	121.1	162.5	86.8	92.5
III	93.9	75.7	73.4	-	120.7	111.8	107.7	109.2	96.5	115.9	180.2	82.3	95.8
IV	76.0	76.1	63.7	-	127.1	100.3	110.6	112.8	94.2	94.3	120.8	71.8	93.1

注1 年平均は原指数、四半期は季節調整済指数である。

2 在庫の年平均、四半期の数値は期末値である。

毎月の調査結果

人 口

京都府の推計人口及び世帯数

平成 25 年 11 月 1 日現在

11 月 1 日現在の人口は、262 万 699 人で、前月に比べ 489 人の増加となりました。

内訳をみると、自然動態は 237 人減少、社会動態は 726 人増加となりました。

市町村別にみると、増加は 9 市 4 町、減少は

6 市 7 町村となりました。

世帯数は、114 万 4854 世帯で、前月に比べ 1314 世帯の増加となりました。

市町村別にみると、増加は 13 市 7 町村、減少は 2 市 3 町、増減なしは 1 町となりました。

項目	人口								世帯数 世帯
	総数	男	女	増減数	前月 1 か月間の増減				
					自然動態		社会動態		
市区町村	人	人	人	人	出生	死亡	転入	転出	人
京 都 府 計	2,620,699	1,256,410	1,364,289	489	1,818	2,055	9,563	8,837	1,144,854
京 都 市	1,471,103	698,583	772,520	361	1,015	1,166	6,497	5,985	694,135
北 上 区	120,287	57,141	63,146	25	68	102	448	389	56,645
上 京 区	83,263	38,528	44,735	67	50	64	479	398	44,295
左 京 区	168,459	81,550	86,909	279	96	124	953	646	83,085
中 京 区	107,496	49,764	57,732	51	78	87	638	578	57,727
東 山 区	39,640	16,729	22,911	△ 11	26	50	232	219	21,017
山 科 区	135,247	64,260	70,987	54	110	93	438	401	58,940
下 京 区	80,344	37,118	43,226	△ 77	64	73	543	611	45,027
南 京 区	98,777	49,273	49,504	△ 36	84	92	430	458	45,606
右 京 区	203,713	96,596	107,117	△ 56	141	153	687	731	93,289
西 京 区	151,777	72,638	79,139	△ 20	108	94	511	545	62,356
伏 見 区	282,100	134,986	147,114	85	190	234	1,138	1,009	126,148
14 市 計	1,016,557	494,107	522,450	134	715	793	2,696	2,484	401,514
福 知 山 市	79,061	38,876	40,185	1	81	79	195	196	31,653
舞 鶴 市	86,100	43,074	43,026	89	55	82	338	222	35,301
綾 部 市	34,533	16,397	18,136	△ 30	20	52	82	80	14,050
宇 治 市	188,643	91,317	97,326	69	136	120	491	438	74,800
宮 津 市	18,962	8,954	10,008	△ 8	3	20	56	47	8,101
亀 岡 市	90,992	44,270	46,722	△ 17	60	62	175	190	34,839
城 陽 市	78,347	37,725	40,622	25	49	45	206	185	30,344
向 日 市	53,602	25,658	27,944	30	35	33	166	138	21,550
長 岡 京 市	80,171	38,937	41,234	18	63	46	247	246	32,179
八 幡 市	73,560	35,992	37,568	△ 33	48	42	175	214	29,592
京 田 辺 市	69,954	34,601	35,353	51	42	53	217	155	29,225
京 丹 後 市	56,649	27,072	29,577	△ 35	35	81	84	73	20,944
南 丹 市	34,484	16,870	17,614	△ 35	24	35	65	89	13,061
木 津 川 市	71,499	34,364	37,135	9	64	43	199	211	25,875
郡 部 計	133,039	63,720	69,319	△ 6	88	96	370	368	49,205
乙 訓 郡 大 山 崎 町	15,020	7,241	7,779	5	8	5	52	50	5,911
久 世 郡 久 御 山 町	15,667	7,664	8,003	△ 5	13	6	52	64	5,919
綴 喜 郡 井 手 町	8,192	4,006	4,186	4	5	5	19	15	3,121
宇 治 郡 宇 治 田 原 町	9,566	4,736	4,830	△ 2	9	5	19	25	3,220
相 楽 郡 笠 置 町	1,472	692	780	△ 2	-	3	2	1	607
和 束 町	4,206	1,986	2,220	3	2	2	9	6	1,530
精 華 町	36,206	17,267	18,939	27	33	19	134	121	12,743
南 山 城 村	2,885	1,361	1,524	△ 3	-	4	7	6	1,143
船 井 郡 京 丹 波 町	15,033	7,066	7,967	△ 20	5	14	31	42	5,681
与 謝 郡 伊 根 町	2,220	1,041	1,179	△ 7	1	5	4	7	912
与 謝 郡 与 謝 野 町	22,572	10,660	11,912	△ 6	12	28	41	31	8,418
(再掲) 丹 後 地 域	100,403	47,727	52,676	△ 56	51	134	185	158	38,375
中 丹 地 域	199,694	98,347	101,347	60	156	213	615	498	81,004
南 丹 地 域	140,509	68,206	72,303	△ 72	89	111	271	321	53,581
京 都 市 域	1,471,103	698,583	772,520	361	1,015	1,166	6,497	5,985	694,135
山 城 地 域	708,990	343,547	365,443	196	507	431	1,995	1,875	277,759
(乙 訓 地 域)	148,793	71,836	76,957	53	106	84	465	434	59,640
(山 城 中 部 地 域)	443,929	216,041	227,888	109	302	276	1,179	1,096	176,221
(相 楽 地 域)	116,268	55,670	60,598	34	99	71	351	345	41,898

注 1 平成 22 年国勢調査の人口及び世帯数を基礎として、各市町村から提供された 1 ヶ月間の住民票の移動数を基に加減することにより推計したものである。ただし、作成後、数値修正の報告を受けて、再度、推計する場合がある。(京都府ホームページに掲載)
 2 社会動態(転入及び転出)には、同一市町村内(ただし京都市は同一区内)の移動は含まない。
 また、京都府計及び京都市計はこれらを積み上げた数値であり、京都府内市町村間移動及び京都市内区間移動を含む。
 3 地域区分は次のとおり。

丹後地域 宮津市、京丹后市、伊根町、与謝野町
 中丹地域 福知山市、舞鶴市、綾部市
 南丹地域 亀岡市、南丹市、京丹波町
 京都市域 京都市
 山城地域
 (乙訓地域 向日市、長岡京市、大山崎町
 (山城中部地域 宇治市、城陽市、八幡市、京田辺市、久御山町、井手町、宇治田原町
 相楽地域 木津川市、笠置町、和束町、精華町、南山城村

賃金・労働時間・雇用の動き

毎月勤労統計調査地方調査結果 25年9月分

(注) 対前月比、対前年同月比は、指数によって計算したものである。

I 事業所規模5人以上

1 賃金の動き

現金給与総額……………	241,702 円
○対前月比	2.4%の減
○対前年同月比	1.0%の増
きまって支給する給与……………	237,822 円
○対前月比	0.7%の増
○対前年同月比	0.4%の増
特別に支払われた給与……………	3,880 円
○対前月差	7,651 円の減
○対前年同月差	1,390 円の増

2 労働時間の動き

出勤日数……………	17.9 日
○対前月差	0.1 日の減
○対前年同月差	0.3 日の減
総実労働時間……………	140.5 時間
○対前月比	1.1%の増
○対前年同月比	1.0%の増
所定外労働時間……………	12.2 時間
○対前月比	10.9%の増
○対前年同月比	9.9%の増

第1表 平均現金給与額・出勤日数・労働時間（規模5人以上）

産 業 別	総 数				男			女	
	現金給与総額	きまって支給する給与	所定内給与	特別に支払われた給与	現金給与総額	きまって支給する給与	特別に支払われた給与	現金給与総額	きまって支給する給与
TL 調査 産 業 計	241,702	237,822	219,857	3,880	302,869	297,486	5,383	166,918	164,876
D 建 設 業	328,202	327,766	316,181	436	352,517	352,010	507	205,510	205,435
E 製 造 業	314,789	304,874	276,275	9,915	372,212	359,201	13,011	182,366	179,590
F 電気・ガス・熱供給・水道業	425,880	413,084	362,846	12,796	444,992	431,842	13,150	251,295	241,730
G 情報通信業	343,250	326,666	296,428	16,584	393,280	376,181	17,099	248,214	232,608
H 運輸業、郵便業	259,236	259,236	213,484	-	271,278	271,278	-	165,133	165,133
I 卸売業、小売業	199,063	195,771	187,462	3,292	268,414	264,056	4,358	131,276	129,025
J 金融業、保険業	332,532	327,355	299,363	5,177	417,847	416,389	1,458	256,828	248,352
K 不動産業、物品賃貸業	274,485	267,410	251,947	7,075	336,413	327,743	8,670	176,022	171,485
L 学術研究、専門・技術サービス業	330,621	320,072	302,950	10,549	390,610	378,583	12,027	237,794	229,533
M 宿泊業、飲食サービス業	116,785	115,274	104,682	1,511	155,936	153,430	2,506	83,109	82,454
N 生活関連サービス業、娯楽業	171,474	170,139	161,128	1,335	217,335	216,642	693	134,781	132,933
O 教育、学習支援業	259,015	258,483	255,797	532	291,760	291,307	453	218,765	218,136
P 医療、福祉	230,028	229,115	210,313	913	290,099	288,881	1,218	205,853	205,063
Q 複合サービス事業	291,915	288,511	280,959	3,404	369,687	364,200	5,487	172,876	172,661
R その他のサービス業（他に分類されないもの）	227,147	225,090	205,272	2,057	285,687	283,010	2,677	145,991	144,793
E09.10 食 料 品 ・ た ば こ	204,554	203,014	188,686	1,540	269,946	267,361	2,585	137,848	137,374
E 1 1 織 維 工 業	261,352	258,940	251,483	2,412	322,685	318,920	3,765	196,697	195,711
E 1 2 木 材 ・ 木 製 品	X	X	X	X	X	X	X	X	X
E 1 3 家 具 ・ 装 備 品	257,756	257,756	236,967	-	278,999	278,999	-	190,857	190,857
E 1 4 パ ル プ ・ 紙	299,559	294,974	263,784	4,585	342,534	336,873	5,661	156,560	155,556
E 1 5 印 刷 ・ 同 関 連 業	444,468	312,748	270,407	131,720	524,970	360,540	164,430	211,262	174,299
E16.17 化学、石油・石炭	339,504	336,879	321,585	2,625	366,002	362,489	3,513	261,136	261,136
E 1 8 プ ラ ス チ ッ ク 製 品	253,551	253,551	226,645	-	324,155	324,155	-	144,906	144,906
E 1 9 ゴ ム 製 品	X	X	X	X	X	X	X	X	X
E 2 1 窯 業 ・ 土 石 製 品	349,051	327,458	299,042	21,593	383,832	360,247	23,585	192,271	179,658
E 2 2 鉄 鋼 製 造 業	355,330	355,330	311,320	-	373,597	373,597	-	166,035	166,035
E 2 3 非 鉄 金 属 製 造 業	255,104	255,104	230,962	-	289,050	289,050	-	145,020	145,020
E 2 4 金 属 製 品 製 造 業	298,145	297,905	276,487	240	329,652	329,652	-	183,789	182,679
E 2 5 は ん 用 機 械 器 具	322,131	320,438	281,946	1,693	342,567	340,703	1,864	197,986	197,328
E 2 6 生 産 用 機 械 器 具	357,268	357,268	314,332	-	384,128	384,128	-	215,084	215,084
E 2 7 業 務 用 機 械 器 具	337,922	337,917	312,216	5	380,571	380,564	7	215,077	215,077
E 2 8 電 子 ・ デ バ イ ス	368,908	366,291	339,131	2,617	436,820	433,813	3,007	214,325	212,597
E 2 9 電 気 機 械 器 具	324,121	322,824	299,966	1,297	381,230	379,750	1,480	181,609	180,771
E 3 0 情 報 通 信 機 械 器 具	370,105	364,257	340,824	5,848	444,815	437,949	6,866	191,671	188,255
E 3 1 輸 送 用 機 械 器 具	394,919	389,012	314,960	5,907	414,545	408,457	6,088	244,763	240,240
E32.20 そ の 他 の 製 造 業	287,875	287,462	252,238	413	377,755	377,385	370	172,078	171,609
I-1 卸 売 業	280,475	272,799	257,982	7,676	326,241	317,305	8,936	176,768	171,947
I-2 小 売 業	164,911	163,458	157,878	1,453	227,423	226,311	1,112	121,362	119,671
M 7 5 宿 泊 業	181,216	176,167	151,493	5,049	223,558	215,921	7,637	131,346	129,346
M S M 一 括 分 類	94,647	94,352	88,598	295	127,082	126,765	317	69,628	69,349
P 8 3 医 療 業	248,912	248,773	221,951	139	329,774	329,615	159	215,441	215,310
P S P 一 括 分 類	203,529	201,532	193,983	1,997	231,643	228,866	2,777	192,661	190,965
R 9 1 職 業 紹 介 ・ 派 遣 業	191,121	190,634	172,307	487	248,032	247,462	570	159,620	159,179
R 9 2 そ の 他 の 事 業 サ ー ビ ス	187,690	184,301	163,220	3,389	244,203	239,518	4,685	116,162	114,413
R S R 一 括 分 類	322,452	321,875	303,460	577	352,782	352,207	575	225,197	224,612

注 集計事業所数が少ない産業は結果の公表ができないため、統計表の表章産業からは除いているが、それぞれの該当数値は、中分類は大分類に、大分

図1 産業、男女別きまって支給する給与

(規模5人以上)



図2 所定外労働時間(対前年同月増減率)の推移

(規模5人以上)

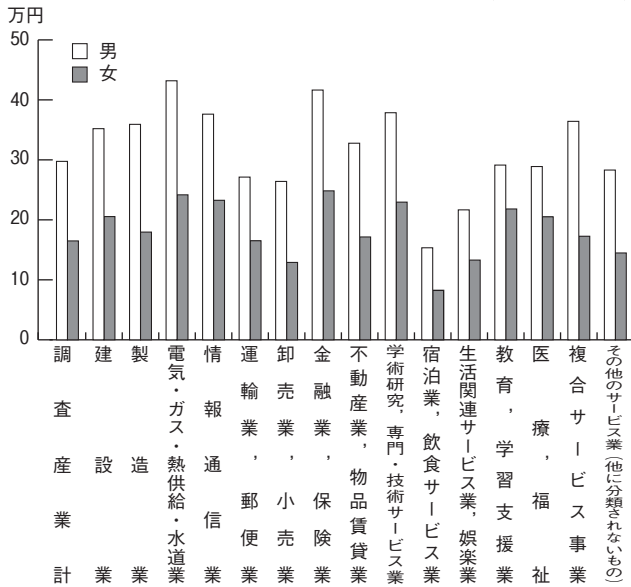
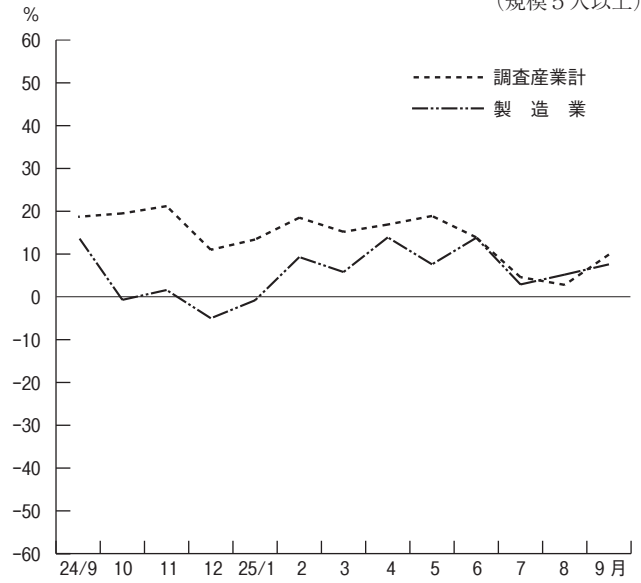

(単位：円、日、時間)

特別に支払われた給与	総数					男					女					産業別
	出勤日数	総労働時間	実労働時間	所定内労働時間	所定外労働時間	出勤日数	総労働時間	実労働時間	所定内労働時間	所定外労働時間	出勤日数	総労働時間	実労働時間	所定内労働時間	所定外労働時間	
2,042	17.9	140.5	128.3	12.2	18.7	157.7	140.5	17.2	17.0	119.3	113.3	6.0	T	L		
75	21.4	179.0	168.4	10.6	21.7	183.7	171.9	11.8	20.1	155.8	151.2	4.6	D			
2,776	19.4	160.0	144.5	15.5	19.7	169.3	149.7	19.6	18.8	138.6	132.6	6.0	E			
9,565	18.2	144.0	130.4	13.6	18.2	146.2	131.9	14.3	17.5	123.4	116.7	6.7	F			
15,606	19.5	165.4	149.0	16.4	19.8	172.6	154.0	18.6	18.8	151.6	139.5	12.1	G			
-	19.3	189.0	152.6	36.4	19.4	195.7	156.3	39.4	18.6	137.2	123.9	13.3	H			
2,251	18.6	134.7	126.7	8.0	19.7	156.9	143.3	13.6	17.5	113.2	110.6	2.6	I			
8,476	18.2	150.8	136.3	14.5	18.7	162.7	143.8	18.9	17.7	140.2	129.6	10.6	J			
4,537	18.7	148.5	140.4	8.1	20.1	165.9	154.4	11.5	16.4	120.7	118.0	2.7	K			
8,261	18.4	149.4	131.2	18.2	17.9	155.2	133.2	22.0	19.2	140.6	128.2	12.4	L			
655	15.0	99.6	93.8	5.8	15.9	117.1	108.5	8.6	14.2	84.5	81.1	3.4	M			
1,848	17.5	123.3	115.9	7.4	18.5	140.6	133.9	6.7	16.7	109.4	101.4	8.0	N			
629	13.7	114.8	101.1	13.7	13.4	114.4	100.4	14.0	14.0	115.3	102.0	13.3	O			
790	17.3	130.1	122.7	7.4	17.9	140.4	129.1	11.3	17.1	126.0	120.2	5.8	P			
215	16.3	129.4	123.0	6.4	18.0	142.5	134.7	7.8	13.8	109.5	105.1	4.4	Q			
1,198	19.5	151.8	139.4	12.4	20.5	172.1	155.5	16.6	18.0	123.8	117.2	6.6	R			
474	19.4	146.0	137.7	8.3	20.2	163.9	151.4	12.5	18.5	127.8	123.8	4.0	E09	10		
986	20.0	152.4	148.2	4.2	20.5	159.7	154.4	5.3	19.4	144.8	141.7	3.1	E 1	1		
X	X	X	X	X	X	X	X	X	X	X	X	X	X	E 1	2	
-	21.0	176.5	164.0	12.5	21.4	183.7	169.2	14.5	19.8	153.8	147.5	6.3	E 1	3		
1,004	20.1	169.4	150.3	19.1	20.6	179.1	156.5	22.6	18.4	137.3	129.8	7.5	E 1	4		
36,963	19.6	166.4	149.2	17.2	19.8	174.0	153.5	20.5	18.9	144.7	136.8	7.9	E 1	5		
-	19.1	154.5	146.3	8.2	19.0	155.6	145.9	9.7	19.2	151.5	147.6	3.9	E16	17		
-	20.3	166.2	144.4	21.8	20.1	183.2	149.9	33.3	20.7	140.1	136.0	4.1	E 1	8		
X	X	X	X	X	X	X	X	X	X	X	X	X	X	E 1	9	
12,613	18.2	143.1	133.2	9.9	18.2	146.0	135.6	10.4	17.8	129.9	122.1	7.8	E 2	1		
-	19.1	175.3	154.5	20.8	19.1	176.1	154.3	21.8	19.1	167.2	156.2	11.0	E 2	2		
-	18.0	152.8	138.7	14.1	17.5	155.3	138.2	17.1	19.4	144.5	140.2	4.3	E 2	3		
1,110	20.0	164.8	153.2	11.6	20.8	176.3	163.2	13.1	16.8	122.7	116.6	6.1	E 2	4		
658	21.4	193.3	167.1	26.2	21.6	197.3	169.4	27.9	20.0	168.7	153.1	15.6	E 2	5		
-	19.7	174.0	141.7	32.3	19.9	178.1	142.7	35.4	18.8	151.9	136.5	15.4	E 2	6		
-	18.7	154.6	142.8	11.8	18.9	159.1	146.0	13.1	18.3	142.0	133.9	8.1	E 2	7		
1,728	18.7	153.8	140.8	13.0	18.9	159.5	143.8	15.7	18.1	140.5	133.8	6.7	E 2	8		
838	19.0	156.0	141.0	15.0	19.0	165.2	146.1	19.1	19.1	132.8	128.0	4.8	E 2	9		
3,416	19.2	155.0	143.9	11.1	19.2	159.3	146.1	13.2	19.2	144.5	138.6	5.9	E 3	0		
4,523	18.8	169.6	143.1	26.5	18.7	173.7	144.7	29.0	18.8	138.2	131.0	7.2	E 3	1		
469	19.3	161.6	144.4	17.2	19.8	176.9	152.6	24.3	18.7	141.8	133.8	8.0	E32	20		
4,821	20.3	164.3	152.0	12.3	20.9	173.7	158.4	15.3	18.8	143.2	137.7	5.5	I -	1		
1,691	17.9	122.4	116.1	6.3	18.9	145.0	132.6	12.4	17.2	106.7	104.7	2.0	I -	2		
2,000	18.0	137.3	127.6	9.7	19.1	153.6	141.8	11.8	16.7	118.0	110.8	7.2	M	75		
279	13.9	86.6	82.2	4.4	14.5	101.5	94.3	7.2	13.5	75.1	72.8	2.3	M	S		
131	17.0	128.8	119.5	9.3	17.3	140.3	125.4	14.9	16.9	124.1	117.1	7.0	P	8 3		
1,696	17.8	132.0	127.3	4.7	18.7	140.6	134.5	6.1	17.4	128.6	124.5	4.1	P	S		
441	18.1	141.1	129.6	11.5	18.9	161.2	141.3	19.9	17.6	129.9	123.0	6.9	R	9 1		
1,749	19.4	145.9	132.1	13.8	20.4	170.2	151.1	19.1	18.2	115.0	108.0	7.0	R	9 2		
585	20.4	169.7	159.2	10.5	21.2	177.8	165.5	12.3	18.1	143.6	138.8	4.8	R	S		

類は調査産業計に含めて算定している。

3 雇用の動き

常用労働者数…………… 853,046 人
 ○対前月比 0.5%の減
 ○対前年同月比 0.3%の減
 パートタイム労働者比率…………… 36.0%

労働異動

○ 入 職 率 総数 2.0% (前月 1.9%)
 男 1.9% (〃 1.7%)
 女 2.2% (〃 2.2%)
 ○ 離 職 率 総数 2.5% (前月 2.1%)
 男 2.3% (〃 1.8%)
 女 2.7% (〃 2.5%)

図3 実質賃金指数、常用雇用指数及び所定外労働時間指数の推移
 (調査産業計) (平成22年=100) (規模5人以上)

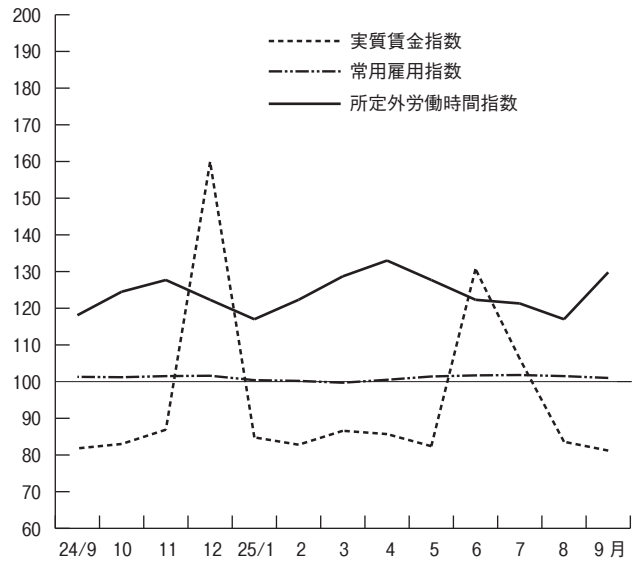

第2表 常用労働者数 (規模5人以上)

(単位:人、%)

産 業 別	総 数				男			女		
	本調査期末 常用労働者数	パートタイム 労働者比率	増加常用 労働者数	減少常用 労働者数	本調査期末 常用労働者数	増加常用 労働者数	減少常用 労働者数	本調査期末 常用労働者数	増加常用 労働者数	減少常用 労働者数
TL 調査産業計	853,046	36.0	17,197	21,073	469,419	8,868	10,648	383,627	8,329	10,425
D 建設業	27,116	5.2	171	1,090	22,639	149	900	4,477	22	190
E 製造業	154,919	17.1	2,646	1,467	107,920	1,444	903	46,999	1,202	564
F 電気・ガス・熱供給・水道業	5,275	6.6	30	-	4,753	24	-	522	6	-
G 情報通信業	14,336	9.1	77	137	9,408	51	58	4,928	26	79
H 運輸業, 郵便業	50,809	14.9	801	1,248	44,974	586	1,124	5,835	215	124
I 卸売業, 小売業	167,699	52.4	2,698	5,332	82,463	1,003	3,167	85,236	1,695	2,165
J 金融業, 保険業	22,780	12.9	282	339	10,701	101	146	12,079	181	193
K 不動産業, 物品賃貸業	10,251	18.9	82	284	6,345	58	78	3,906	24	206
L 学術研究, 専門・技術サービス業	23,523	24.2	1,042	241	14,432	786	13	9,091	256	228
M 宿泊業, 飲食サービス業	87,392	77.6	4,034	5,807	40,587	2,099	2,567	46,805	1,935	3,240
N 生活関連サービス業, 娯楽業	32,193	55.8	563	541	14,462	397	81	17,731	166	460
O 教育, 学習支援業	66,986	37.9	1,972	691	37,105	1,315	272	29,881	657	419
P 医療, 福祉	125,011	33.8	1,629	2,029	35,784	469	759	89,227	1,160	1,270
Q 複合サービス事業	4,130	19.3	-	468	2,584	-	111	1,546	-	357
R その他のサービス業 (他に分類されないもの)	60,575	28.9	1,170	1,399	35,216	386	469	25,359	784	930
E09.10 食料品・たばこ業	24,169	44.7	748	373	12,259	481	183	11,910	267	190
E11 繊維工業	12,639	15.0	90	142	6,473	45	98	6,166	45	44
E12 木材・木製品	X	X	X	X	X	X	X	X	X	X
E13 家具・装具	1,311	6.6	8	-	995	6	-	316	2	-
E14 パルプ・紙	4,505	16.0	24	67	3,459	24	67	1,046	-	-
E15 印刷・同関連業	9,425	12.4	465	59	6,907	149	46	2,518	316	13
E16.17 化学、石油・石炭	6,426	4.5	51	49	4,806	41	32	1,620	10	17
E18 プラスチック製品	6,135	38.1	165	132	3,734	159	108	2,401	6	24
E19 ゴム・製品	X	X	X	X	X	X	X	X	X	X
E21 窯業・土石製品	3,439	10.4	19	9	2,815	15	6	624	4	3
E22 鉄鋼業	1,955	7.0	5	15	1,788	5	4	167	-	11
E23 非鉄金属製造業	1,508	18.3	-	5	1,152	-	5	356	-	-
E24 金属製品製造業	8,335	10.0	-	24	6,532	-	24	1,803	-	-
E25 はん用機械器具	5,319	6.4	3	6	4,567	2	5	752	1	1
E26 生産用機械器具	15,930	8.2	277	92	13,341	130	90	2,589	147	2
E27 業務用機械器具	11,122	11.5	222	73	8,243	130	45	2,879	92	28
E28 電子・デバイス	13,733	7.7	75	70	9,528	24	47	4,205	51	23
E29 電気機械器具	9,599	14.5	189	76	6,826	49	22	2,773	140	54
E30 情報通信機械器具	3,259	11.8	4	56	2,311	2	11	948	2	45
E31 輸送用機械器具	9,309	4.0	83	133	8,260	73	63	1,049	10	70
E32.20 その他の製造業	6,217	21.4	215	74	3,496	109	38	2,721	106	36
I-1 卸売業	49,800	20.8	634	931	34,563	392	576	15,237	242	355
I-2 小売業	117,899	65.8	2,064	4,401	47,900	611	2,591	69,999	1,453	1,810
M75 宿泊業	22,475	55.2	765	965	12,208	338	340	10,267	427	625
M S M 一括分	64,917	85.3	3,269	4,842	28,379	1,761	2,227	36,538	1,508	2,615
P83 医療業	72,979	34.0	739	997	21,349	173	280	51,630	566	717
P S P 一括分	52,032	33.5	890	1,032	14,435	296	479	37,597	594	553
R91 職業紹介・派遣業	10,761	29.0	474	776	3,865	128	174	6,896	346	602
R92 その他の事業サービス	32,228	39.3	496	612	18,000	219	291	14,228	277	321
R S R 一括分	17,586	9.7	200	11	13,351	39	4	4,235	161	7

注1 集計事業所数が少ない産業は結果の公表ができないため、統計表の表章産業からは除いているが、それぞれの該当数値は、中分類は大分類に、大分類は調査産業計に含めて算定している。
 2 増加(減少)常用労働者とは、採用(解雇・退職)者、転勤者、無給・病欠者の復職(休職)等のことである。

4 指数
(その1)

規模5人以上(平成22年=100)

年 月	名目賃金指数						労働時間指数			
	現金給与総額		きまって支給する給与		所定内給与		総実労働時間		所定内労働時間	
	調査産業計	製造業	調査産業計	製造業	調査産業計	製造業	調査産業計	製造業	調査産業計	製造業
平成20年平均	107.6	101.8	107.3	100.9	107.5	101.0	102.4	103.2	102.0	103.1
21	102.3	97.7	102.9	99.1	103.3	100.9	99.3	97.3	99.6	99.0
22	100.0	100.0	100.0	100.0	100.0	100.0	100.0	100.0	100.0	100.0
23	96.4	101.1	96.6	100.8	96.6	101.3	99.6	98.7	99.4	98.9
24	95.3	100.0	97.1	100.3	96.7	100.1	99.5	100.5	98.5	100.5
平成24年9月	81.7	83.8	97.5	101.7	97.3	101.4	98.7	101.9	97.3	101.4
10	82.8	83.4	98.1	100.2	97.6	100.0	100.7	100.2	99.0	99.9
11	86.3	83.5	98.2	99.8	97.3	98.9	104.0	106.4	102.4	107.0
12	158.9	181.0	97.2	99.5	96.6	99.8	99.4	102.0	97.7	102.1
25年1月	84.2	82.6	96.9	97.8	96.2	98.9	92.5	85.5	90.7	85.4
2	82.1	83.1	97.7	101.4	96.9	100.7	99.2	104.2	97.6	103.4
3	86.0	86.3	98.1	100.9	97.4	100.9	98.6	97.6	96.4	96.7
4	85.5	85.1	100.9	102.6	99.4	101.8	104.1	106.1	102.1	105.2
5	82.6	84.0	98.2	100.7	97.5	100.6	100.2	96.5	98.3	95.8
6	131.2	132.9	97.5	102.1	97.1	101.7	101.9	106.6	100.5	106.3
7	107.0	130.0	97.6	100.4	97.6	100.3	102.0	103.5	100.6	103.4
8	84.5	84.5	97.2	100.5	96.7	100.1	98.6	98.0	97.3	97.2
9	82.5	86.3	97.9	102.3	97.4	101.4	99.7	101.0	97.6	99.7

(その2)

年 月	労働時間指数		常用雇用指数		実質賃金指数			
	所定外労働時間				現金給与総額		きまって支給する給与	
	調査産業計	製造業	調査産業計	製造業	調査産業計	製造業	調査産業計	製造業
平成20年平均	108.2	110.2	100.3	98.5	105.5	99.8	105.2	98.9
21	94.8	78.5	100.7	102.0	101.5	96.9	102.1	98.3
22	100.0	100.0	100.0	100.0	100.0	100.0	100.0	100.0
23	103.4	96.6	100.1	100.8	96.4	101.1	96.6	100.8
24	114.1	100.2	101.4	100.6	95.4	100.1	97.2	100.4
平成24年9月	118.1	106.7	101.3	100.4	81.8	83.9	97.6	101.8
10	124.5	103.0	101.2	100.6	83.0	83.6	98.3	100.4
11	127.7	100.7	101.5	101.4	86.9	84.1	98.9	100.5
12	122.3	101.5	101.6	100.5	159.9	182.1	97.8	100.1
25年1月	117.0	87.4	100.4	99.3	84.8	83.2	97.6	98.5
2	122.3	112.6	100.2	98.8	82.8	83.9	98.6	102.3
3	128.7	107.4	99.7	97.5	86.6	86.9	98.8	101.6
4	133.0	115.6	100.5	99.6	85.7	85.3	101.1	102.8
5	127.7	104.4	101.4	99.0	82.4	83.7	97.9	100.4
6	122.3	110.4	101.7	99.6	130.7	132.4	97.1	101.7
7	121.3	105.2	101.8	100.6	106.2	129.0	96.8	99.6
8	117.0	105.9	101.5	100.0	83.6	83.6	96.1	99.4
9	129.8	114.8	101.0	100.3	81.2	84.9	96.4	100.7

注 実質賃金指数=名目賃金指数÷消費者物価指数(持家の帰属家賃を除く総合)×100

全国平均(25年9月分)

厚生労働省大臣官房統計情報部公表結果から 規模5人以上

項 目	調 査 産 業 計		製 造 業	
	実 数	対前年同月増減率(%)	実 数	対前年同月増減率(%)
現金給与総額(円)	264,447	△0.2	306,664	0.5
きまって支給する給与(円)	259,508	△0.4	303,016	0.6
所定内給与(円)	240,934	△0.6	271,905	△0.2
特別に支払われた給与(円)	4,939	5.5	3,648	△5.9
出勤日数(日)	18.7	※△0.2	19.6	※0.0
総実労働時間(時間)	144.2	△0.8	163.1	0.2
所定内労働時間(時間)	133.7	△1.2	147.6	△0.4
所定外労働時間(時間)	10.5	3.9	15.5	7.6
本月末常用労働者数(千人)	46,307	1.0	8,011	△1.2
パートタイム労働者比率(%)	29.54	※0.64	13.46	※0.67
入職率(%)	1.72	※0.00	1.00	※△0.07
離職率(%)	1.77	※△0.10	1.16	※△0.16

注 ※は差を示す。

II 事業所規模 30 人以上

1 賃金の動き

現金給与総額……………	260,070 円
○対前月比	0.4%の増
○対前年同月比	1.0%の増
きまって支給する給与……………	255,480 円
○対前月比	0.7%の増
○対前年同月比	0.4%の増
特別に支払われた給与……………	4,590 円
○対前月差	872 円の減
○対前年同月差	1,509 円の増

2 労働時間の動き

出勤日数……………	17.9 日
○対前月差	0.4 日の減
○対前年同月差	0.3 日の減
総実労働時間……………	142.5 時間
○対前月比	0.1%の減
○対前年同月比	0.5%の増
所定外労働時間……………	13.6 時間
○対前月比	11.4%の増
○対前年同月比	10.6%の増

第3表 平均現金給与額・出勤日数・労働時間（規模 30 人以上）

産 業 別	総 数				男			女	
	現金給与総額	きまって支給する給与	所定内給与	特別に支払われた給与	現金給与総額	きまって支給する給与	特別に支払われた給与	現金給与総額	きまって支給する給与
TL 調査 産 業 計	260,070	255,480	233,423	4,590	321,345	315,055	6,290	180,577	178,193
D 建 設 業	451,956	450,556	422,377	1,400	474,398	472,901	1,497	232,804	232,353
E 製 造 業	339,831	327,019	292,079	12,812	393,218	376,998	16,220	198,245	194,469
F 電気・ガス・熱供給・水道業	433,711	417,778	363,381	15,933	453,266	436,927	16,339	256,613	244,356
G 情報 通 信 業	354,319	351,115	320,425	3,204	399,920	396,233	3,687	242,741	240,717
H 運輸業、郵便業	252,301	252,301	205,613	-	262,984	262,984	-	153,737	153,737
I 卸売業、小売業	193,408	190,018	180,966	3,390	269,665	266,011	3,654	140,185	136,979
J 金融業、保険業	357,230	347,762	322,281	9,468	457,690	455,702	1,988	277,138	261,706
K 不動産業、物品賃貸業	273,315	268,917	250,662	4,398	338,644	332,578	6,066	170,127	168,365
L 学術研究、専門・技術サービス業	346,567	341,416	319,536	5,151	380,471	376,691	3,780	244,901	235,640
M 宿泊業、飲食サービス業	125,586	122,610	113,910	2,976	164,111	158,704	5,407	93,968	92,988
N 生活関連サービス業、娯楽業	147,003	146,291	137,761	712	198,265	196,899	1,366	104,773	104,600
O 教育、学習支援業	282,172	282,141	279,338	31	314,385	314,382	3	226,592	226,514
P 医療、福祉	256,734	255,449	231,382	1,285	305,340	303,858	1,482	232,568	231,381
Q 複合サービス事業	321,008	311,487	298,874	9,521	369,710	356,785	12,925	196,842	195,998
R その他のサービス業(他に分類されないもの)	213,486	210,733	191,736	2,753	279,558	275,599	3,959	140,252	138,836
E09.10 食料品・たばこ	210,931	208,778	191,015	2,153	284,847	281,125	3,722	139,851	139,207
E11 繊維 工 業	268,892	268,892	253,605	-	333,074	333,074	-	209,077	209,077
E12 木材・木製品	X	X	X	X	X	X	X	X	X
E13 家具・装 備 品	283,068	283,068	246,208	-	305,233	305,233	-	205,939	205,939
E14 パル プ ・ 紙	352,972	345,647	307,326	7,325	367,469	359,673	7,796	233,228	229,797
E15 印刷・同 関 連 業	550,576	344,987	290,964	205,589	614,593	377,676	236,917	285,829	209,799
E16.17 化学、石油・石炭	337,396	334,365	323,053	3,031	364,939	360,748	4,191	265,404	265,404
E18 プラスチック製品	264,888	264,888	232,935	-	339,169	339,169	-	160,593	160,593
E19 ゴ ム 製 品	X	X	X	X	X	X	X	X	X
E21 窯業・土石製品	356,853	356,853	314,496	-	390,037	390,037	-	198,465	198,465
E22 鉄 鋼 業	383,782	383,782	318,631	-	398,767	398,767	-	215,908	215,908
E23 非鉄金属製造業	255,104	255,104	230,962	-	289,050	289,050	-	145,020	145,020
E24 金属製品製造業	321,588	321,067	288,140	521	337,660	337,660	-	244,601	241,581
E25 は 用 機 械 器 具	339,164	336,536	284,844	2,628	357,189	354,353	2,836	212,117	210,955
E26 生産用機械器具	373,802	373,802	327,696	-	399,821	399,821	-	230,925	230,925
E27 業務用機械器具	343,894	343,887	315,975	7	390,063	390,054	9	212,143	212,143
E28 電子・デバイス	383,953	381,400	354,378	2,553	440,702	438,005	2,697	233,644	231,471
E29 電気機械器具	350,976	349,276	323,574	1,700	391,256	389,479	1,777	208,186	206,756
E30 情報通信機械器具	399,154	392,557	366,460	6,597	449,331	442,310	7,021	223,674	218,559
E31 輸送用機械器具	406,189	399,772	320,758	6,417	419,407	412,936	6,471	281,893	275,985
E32.20 その他の製造業	320,413	320,413	276,346	-	389,534	389,534	-	197,655	197,655
I-1 卸 売 業	260,408	254,436	237,287	5,972	308,816	302,660	6,156	171,152	165,520
I-2 小 売 業	163,217	160,990	155,587	2,227	232,052	230,802	1,250	133,134	130,480
M75 宿 泊 業	190,242	180,968	169,368	9,274	256,434	240,317	16,117	131,372	128,184
M S M 一 括 分	95,556	95,505	88,152	51	118,390	118,287	103	77,505	77,496
P83 医 療 業	283,227	283,039	247,803	188	338,630	338,445	185	254,559	254,369
P S P 一 括 分	215,509	212,518	205,828	2,991	249,825	246,181	3,644	199,496	196,809
R91 職業紹介・派遣業	187,734	187,208	168,684	526	248,671	247,986	685	159,047	158,596
R92 その他の事業サービス	168,896	164,800	146,571	4,096	219,342	213,291	6,051	113,627	111,672
R S R 一 括 分	383,694	382,510	360,546	1,184	421,290	420,135	1,155	251,539	250,252

注 集計事業所数が少ない産業は結果の公表ができないため、統計表の表章産業からは除いているが、それぞれの該当数値は、中分類は大分類に、大分

図4 産業、男女別きまって支給する給与

(規模 30 人以上)



図5 所定外労働時間（対前年同月増減率）の推移

(規模 30 人以上)

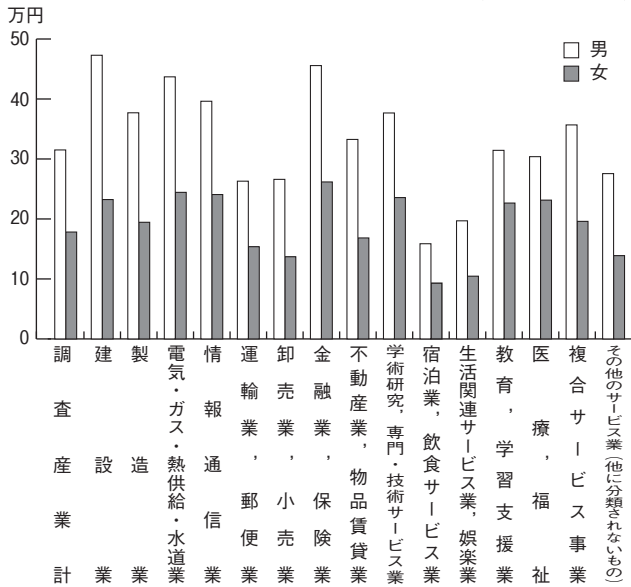
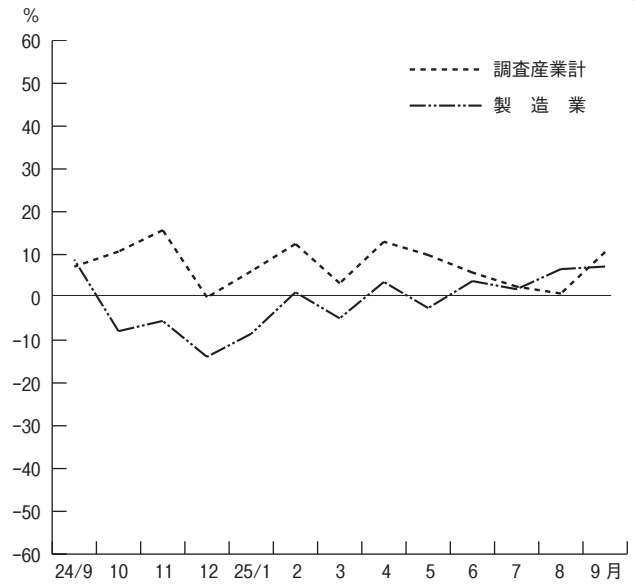

(単位：円、日、時間)

特別に支払われた給与	数				男				女				産業別	
	出勤日数	総労働時間	実労働時間	所定内労働時間	所定外労働時間	出勤日数	総労働時間	実労働時間	所定内労働時間	所定外労働時間	出勤日数	総労働時間		実労働時間
2,384	17.9	142.5	128.9	13.6	18.3	157.1	137.8	19.3	17.3	123.6	117.4	6.2	T L	
451	21.9	196.8	181.7	15.1	22.0	198.9	183.6	15.3	20.7	176.7	163.6	13.1	D	
3,776	19.1	160.9	143.2	17.7	19.3	167.5	146.2	21.3	18.8	143.2	135.3	7.9	E	
12,257	18.3	145.9	131.4	14.5	18.4	148.7	133.4	15.3	17.3	121.3	113.7	7.6	F	
2,024	19.1	159.1	145.7	13.4	19.7	166.0	151.3	14.7	17.6	141.8	131.8	10.0	G	
-	18.9	189.3	151.5	37.8	19.0	195.4	154.9	40.5	18.4	132.1	119.7	12.4	H	
3,206	18.9	132.7	125.3	7.4	19.8	155.0	140.7	14.3	18.3	117.1	114.5	2.6	I	
15,432	17.6	144.4	131.6	12.8	18.2	157.8	139.3	18.5	17.1	133.8	125.4	8.4	J	
1,762	18.2	143.3	133.6	9.7	19.1	157.1	145.1	12.0	16.7	121.4	115.4	6.0	K	
9,261	16.3	134.5	117.3	17.2	16.4	140.7	120.2	20.5	16.0	115.7	108.4	7.3	L	
980	15.3	101.2	95.3	5.9	15.9	115.5	106.5	9.0	14.7	89.5	86.1	3.4	M	
173	16.3	109.7	105.0	4.7	17.2	125.5	118.4	7.1	15.5	96.5	93.9	2.6	N	
78	12.8	109.1	95.9	13.2	13.0	114.2	99.8	14.4	12.3	100.2	89.1	11.1	O	
1,187	18.0	142.1	133.2	8.9	18.1	146.6	134.3	12.3	18.0	139.7	132.6	7.1	P	
844	20.0	156.9	144.6	12.3	20.7	162.8	148.9	13.9	18.2	141.8	133.7	8.1	Q	
1,416	18.9	144.8	132.5	12.3	19.9	164.5	147.6	16.9	17.8	122.9	115.7	7.2	R	
644	19.5	147.8	139.0	8.8	20.2	163.8	151.3	12.5	18.9	132.5	127.2	5.3	E0910	
-	19.1	150.8	143.6	7.2	19.4	155.3	147.0	8.3	18.9	146.6	140.5	6.1	E 1 1	
X	X	X	X	X	X	X	X	X	X	X	X	X	X	E 1 2
-	21.4	190.5	167.6	22.9	21.8	201.4	175.1	26.3	19.9	152.5	141.4	11.1	E 1 3	
3,431	20.3	174.4	156.1	18.3	20.4	176.0	157.0	19.0	19.7	161.4	148.7	12.7	E 1 4	
76,030	18.9	164.7	145.1	19.6	18.9	167.5	146.0	21.5	18.7	153.3	141.4	11.9	E 1 5	
-	18.8	153.2	145.8	7.4	18.6	154.0	145.1	8.9	19.1	151.4	147.8	3.6	E1617	
-	20.8	174.9	149.0	25.9	20.7	192.1	151.6	40.5	20.9	150.6	145.3	5.3	E 1 8	
X	X	X	X	X	X	X	X	X	X	X	X	X	X	E 1 9
-	18.6	152.0	138.0	14.0	18.6	153.0	138.6	14.4	18.8	147.1	134.8	12.3	E 2 1	
-	17.7	175.4	144.5	30.9	17.8	176.5	144.4	32.1	17.5	162.5	145.1	17.4	E 2 2	
-	18.0	152.8	138.7	14.1	17.5	155.3	138.2	17.1	19.4	144.5	140.2	4.3	E 2 3	
3,020	19.2	163.8	149.1	14.7	19.2	165.4	149.9	15.5	19.3	156.1	145.0	11.1	E 2 4	
1,162	21.6	201.8	169.3	32.5	21.9	206.1	171.7	34.4	19.6	172.0	152.4	19.6	E 2 5	
-	19.6	175.1	139.7	35.4	19.7	178.4	139.6	38.8	19.1	157.0	140.2	16.8	E 2 6	
-	18.2	151.1	138.8	12.3	18.4	155.5	141.9	13.6	17.7	138.6	130.0	8.6	E 2 7	
2,173	18.5	152.7	140.7	12.0	18.6	156.3	142.5	13.8	18.0	143.5	136.0	7.5	E 2 8	
1,430	18.5	155.0	141.3	13.7	18.7	159.3	143.6	15.7	18.0	139.5	132.9	6.6	E 2 9	
5,115	18.9	154.4	142.3	12.1	19.1	159.1	145.6	13.5	17.9	138.1	130.7	7.4	E 3 0	
5,908	18.5	168.3	142.1	26.2	18.5	171.2	143.1	28.1	18.7	142.6	133.4	9.2	E 3 1	
-	19.1	165.6	144.5	21.1	19.4	175.7	149.0	26.7	18.5	147.5	136.3	11.2	E3220	
5,632	19.6	158.5	143.7	14.8	20.1	168.9	148.9	20.0	18.8	139.3	134.0	5.3	I - 1	
2,654	18.6	121.0	117.0	4.0	19.4	141.7	132.9	8.8	18.2	112.0	110.1	1.9	I - 2	
3,188	17.9	128.1	120.5	7.6	19.1	148.7	138.1	10.6	16.8	109.8	104.9	4.9	M 7 5	
9	14.1	88.8	83.6	5.2	14.4	99.1	90.9	8.2	13.8	80.7	77.9	2.8	M S	
190	18.0	144.4	132.6	11.8	17.5	144.9	128.6	16.3	18.2	144.1	134.6	9.5	P 8 3	
2,687	18.1	138.4	134.1	4.3	19.0	149.5	143.8	5.7	17.7	133.2	129.6	3.6	P S	
451	17.8	139.0	127.3	11.7	18.3	159.3	137.5	21.8	17.6	129.4	122.5	6.9	R 9 1	
1,955	19.2	141.8	129.3	12.5	20.2	164.2	147.4	16.8	18.1	117.3	109.6	7.7	R 9 2	
1,287	19.3	161.0	148.4	12.6	20.1	167.7	153.0	14.7	16.6	137.4	132.0	5.4	R S	

類は調査産業計に含めて算定している。

3 雇用の動き

常用労働者数…………… 520,044 人
 ○対前月比 0.2%の減
 ○対前年同月比 0.1%の増
 パートタイム労働者比率…………… 33.3%

労働異動

○ 入 職 率 総数 1.9% (前月 1.6%)
 男 1.9% (〃 1.3%)
 女 1.9% (〃 1.9%)
 ○ 離 職 率 総数 2.0% (前月 2.1%)
 男 1.8% (〃 1.7%)
 女 2.3% (〃 2.6%)

図6 実質賃金指数、常用雇用指数及び所定外労働時間指数の推移
 (調査産業計) (平成22年=100) (規模30人以上)

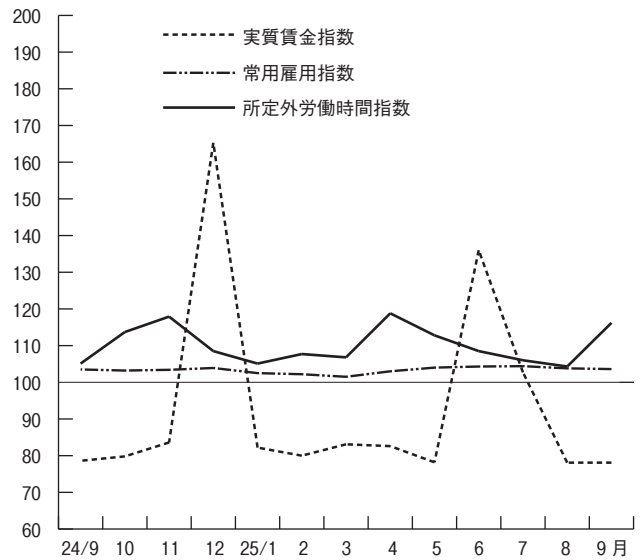

第4表 常用労働者数 (規模30人以上)

(単位:人、%)

産 業 別	総 数		男				女			
	本調査期間末 常用労働者数	パートタイム 労働者比率	増加常用 労働者数	減少常用 労働者数	本調査期間末 常用労働者数	増加常用 労働者数	減少常用 労働者数	本調査期間末 常用労働者数	増加常用 労働者数	減少常用 労働者数
TL 調 査 産 業 計	520,044	33.3	9,861	10,314	294,057	5,647	5,134	225,987	4,214	5,180
D 建 設 業	8,214	0.0	60	60	7,451	60	60	763	-	-
E 製 造 業	110,794	14.0	1,163	814	80,440	752	533	30,354	411	281
F 電 気・ガ 斯・熱 供 給・水 道 業	4,088	3.9	30	-	3,680	24	-	408	6	-
G 情 報 通 信 業	7,690	5.5	51	137	5,486	51	58	2,204	-	79
H 運 輸 業, 郵 便 業	40,397	15.9	709	936	36,376	586	932	4,021	123	4
I 卸 売 業, 小 売 業	82,672	58.7	1,428	1,755	33,876	498	845	48,796	930	910
J 金 融 業, 保 険 業	11,776	14.6	128	131	5,229	56	47	6,547	72	84
K 不 動 産 業, 物 品 賃 貸 業	4,105	29.0	48	46	2,520	24	10	1,585	24	36
L 学 術 研 究, 専 門・技 術 サ ー ビ ス 業	12,961	32.5	830	75	9,823	786	13	3,138	44	62
M 宿 泊 業, 飲 食 サ ー ビ ス 業	38,137	72.3	1,218	2,448	17,196	569	1,113	20,941	649	1,335
N 生 活 関 連 サ ー ビ ス 業, 娯 楽 業	16,162	69.4	385	211	7,367	293	81	8,795	92	130
O 教 育, 学 習 支 援 業	47,724	38.7	1,915	691	30,318	1,258	272	17,406	657	419
P 医 療, 福 祉	88,547	25.3	883	1,633	29,318	304	726	59,229	579	907
Q 複 合 サ ー ビ ス 事 業	1,556	9.5	-	8	1,118	-	5	438	-	3
R その他のサービス業 (他に分類されないもの)	45,170	33.1	1,013	1,369	23,813	386	439	21,357	627	930
E09.10 食 料 品・た ば こ	17,259	45.4	318	109	8,454	137	48	8,805	181	61
E11 織 維 工 業	4,736	15.9	66	51	2,276	21	31	2,460	45	20
E12 木 材・木 製 品	X	X	X	X	X	X	X	X	X	X
E13 家 具・装 備 品	667	7.9	8	-	518	6	-	149	2	-
E14 パ ル プ・紙	2,824	3.0	24	43	2,518	24	43	306	-	-
E15 印 刷・同 関 連 業	5,952	6.2	146	59	4,795	120	46	1,157	26	13
E16.17 化 学、石 油・石 炭	5,300	5.0	51	36	3,839	41	19	1,461	10	17
E18 プ ラ ス チ ッ ク 製 品	3,888	34.5	12	30	2,276	6	6	1,612	6	24
E19 ゴ ム・製 品	X	X	X	X	X	X	X	X	X	X
E21 窯 業・土 石 製 品	2,167	10.7	19	9	1,792	15	6	375	4	3
E22 鉄 鋼 製 造 業	1,319	0.7	5	15	1,216	5	4	103	-	11
E23 非 鉄 金 属 製 造 業	1,508	18.3	-	5	1,152	-	5	356	-	-
E24 金 属 製 品 製 造 業	3,827	5.6	-	24	3,164	-	24	663	-	-
E25 は ん 用 機 械 器 具	3,427	2.3	3	6	3,001	2	5	426	1	1
E26 生 産 用 機 械 器 具	12,911	5.0	1	92	10,916	1	90	1,995	-	2
E27 業 務 用 機 械 器 具	8,918	10.9	145	28	6,611	117	16	2,307	28	12
E28 電 子・デ バ イ ス	12,156	4.8	56	70	8,818	24	47	3,338	32	23
E29 電 気 機 械 器 具	7,287	8.2	61	40	5,689	49	22	1,598	12	18
E30 情 報 通 信 機 械 器 具	2,886	3.4	4	56	2,260	2	11	626	2	45
E31 輸 送 用 機 械 器 具	8,597	3.0	83	75	7,772	73	63	825	10	12
E32.20 そ の 他 の 製 造	4,792	17.1	158	54	3,068	109	38	1,724	49	16
I-1 卸 売 業	25,614	32.5	371	607	16,582	218	421	9,032	153	186
I-2 小 売 業	57,058	70.5	1,057	1,148	17,294	280	424	39,764	777	724
M75 宿 泊 業	12,350	53.1	481	362	5,828	193	108	6,522	288	254
M S M 一 括 分	25,787	81.5	737	2,086	11,368	376	1,005	14,419	361	1,081
P83 医 療 業	53,899	23.5	429	896	18,406	173	280	35,493	256	616
P S P 一 括 分	34,648	28.1	454	737	10,912	131	446	23,736	323	291
R91 職 業 紹 介・派 遣 業	9,959	31.3	474	776	3,213	128	174	6,746	346	602
R92 そ の 他 の 事 業 サ ー ビ ス	26,668	43.6	496	582	13,944	219	261	12,724	277	321
R S R 一 括 分	8,543	2.5	43	11	6,656	39	4	1,887	4	7

注1 集計事業所数が少ない産業は結果の公表ができないため、統計表の表章産業からは除いているが、それぞれの該当数値は、中分類は大分類に、大分類は調査産業計に含めて算定している。
 2 増加(減少)常用労働者とは、採用(解雇・退職)者、転勤者、無給・病欠者の復職(休職)等のことである。

4 指数
(その1)

規模30人以上(平成22年=100)

年 月	名目賃金指数						労働時間指数			
	現金給与総額		きまって支給する給与		所定内給与		総実労働時間		所定内労働時間	
	調査産業計	製造業	調査産業計	製造業	調査産業計	製造業	調査産業計	製造業	調査産業計	製造業
平成20年平均	109.5	102.8	108.8	100.9	109.4	100.4	101.7	103.1	101.3	102.8
21	104.1	97.3	104.3	98.5	104.8	100.1	99.4	97.4	100.1	99.2
22	100.0	100.0	100.0	100.0	100.0	100.0	100.0	100.0	100.0	100.0
23	96.3	102.2	96.3	101.3	96.4	101.7	99.3	98.9	99.1	98.7
24	93.5	101.3	95.8	101.0	96.1	100.6	98.0	100.7	97.4	100.6
平成24年9月	78.5	82.6	95.8	102.9	96.5	102.5	96.6	100.7	95.9	100.1
10	79.6	81.6	97.0	101.5	97.4	101.0	99.6	99.8	98.4	99.6
11	83.0	82.4	96.9	101.1	96.5	99.8	103.3	106.9	102.1	107.7
12	164.3	195.4	95.6	100.1	95.9	100.4	97.5	101.4	96.5	101.9
25年1月	81.6	81.4	95.3	98.3	95.7	99.7	91.4	85.7	90.2	85.8
2	79.3	81.2	96.1	101.5	96.2	100.9	97.0	103.2	96.1	102.8
3	82.5	85.5	95.8	101.2	96.1	101.6	95.2	96.7	94.1	96.2
4	82.4	83.4	99.6	103.1	99.2	102.4	101.6	105.1	100.1	104.5
5	78.4	81.8	95.8	101.2	96.0	101.1	98.1	96.6	96.8	96.1
6	136.5	142.9	95.6	102.7	96.0	102.5	99.5	106.2	98.7	106.1
7	103.5	136.0	95.1	102.4	95.7	102.0	99.7	104.5	99.2	104.5
8	79.0	82.4	95.5	102.5	95.7	101.9	97.2	99.0	96.6	98.3
9	79.3	86.1	96.2	104.0	96.3	102.9	97.1	100.4	95.5	99.0

(その2)

年 月	労働時間指数		常用雇用指数		実質賃金指数			
	所定外労働時間				現金給与総額		きまって支給する給与	
	調査産業計	製造業	調査産業計	製造業	調査産業計	製造業	調査産業計	製造業
平成20年平均	106.4	113.3	99.6	96.4	107.4	100.8	106.7	98.9
21	91.6	80.6	100.6	101.4	103.3	96.5	103.5	97.7
22	100.0	100.0	100.0	100.0	100.0	100.0	100.0	100.0
23	100.9	100.5	100.2	100.4	96.3	102.2	96.3	101.3
24	105.0	102.0	103.4	101.3	93.6	101.4	95.9	101.1
平成24年9月	105.1	106.5	103.5	100.7	78.6	82.7	95.9	103.0
10	113.7	101.3	103.2	100.7	79.8	81.8	97.2	101.7
11	117.9	99.4	103.4	101.2	83.6	83.0	97.6	101.8
12	108.5	97.4	103.9	100.8	165.3	196.6	96.2	100.7
25年1月	105.1	84.5	102.5	100.2	82.2	82.0	96.0	99.0
2	107.7	107.1	102.2	99.6	80.0	81.9	97.0	102.4
3	106.8	101.3	101.5	98.0	83.1	86.1	96.5	101.9
4	118.8	111.0	103.0	101.1	82.6	83.6	99.8	103.3
5	112.8	100.6	104.0	99.9	78.2	81.6	95.5	100.9
6	108.5	107.1	104.3	100.5	136.0	142.3	95.2	102.3
7	106.0	104.5	104.4	100.3	102.7	134.9	94.3	101.6
8	104.3	105.2	103.8	100.2	78.1	81.5	94.5	101.4
9	116.2	114.2	103.6	99.9	78.1	84.7	94.7	102.4

注 実質賃金指数=名目賃金指数÷消費者物価指数(持家の帰属家賃を除く総合)×100

全国平均(25年9月分)

厚生労働省大臣官房統計情報部公表結果から 規模30人以上

項 目	調 査 産 業 計		製 造 業	
	実 数	対前年同月増減率(%)	実 数	対前年同月増減率(%)
現金給与総額(円)	294,452	0.1	327,110	0.9
きまって支給する給与(円)	288,387	0.0	323,028	1.0
所定内給与(円)	264,625	△0.4	286,899	0.1
特別に支払われた給与(円)	6,065	5.0	4,082	△3.1
出勤日数(日)	18.7	※△0.1	19.2	※△0.1
総実労働時間(時間)	147.2	△0.6	163.6	0.5
所定内労働時間(時間)	134.9	△1.0	146.5	△0.6
所定外労働時間(時間)	12.3	4.3	17.1	10.3
本月末常用労働者数(千人)	27,261	0.0	6,049	△1.5
パートタイム労働者比率(%)	24.53	※0.31	10.34	※0.18
入職率(%)	1.45	※0.03	0.88	※△0.04
離職率(%)	1.55	※△0.06	1.07	※△0.03

注 ※は差を示す。

Ⅲ 就業形態別数表

(注) 一般労働者とは、常用労働者のうち、パートタイム労働者を除いたものをいう。

第5表 平均現金給与額（規模5人以上）

(単位：円)

産 業	一 般 労 働 者				パートタイム労働者			
	現金給与 総 額	きまって支 給する給与	所定内給与	特別に支払 われた給与	現金給与 総 額	きまって支 給する給与	所定内給与	特別に支払 われた給与
T L 調 査 産 業 計	327,259	321,398	295,506	5,861	89,698	89,338	85,456	360
E 製 造 業	356,486	344,557	310,928	11,929	110,792	110,729	106,740	63
I 卸売業, 小売業	316,324	310,371	295,429	5,953	93,672	92,771	90,423	901
P 医療, 福祉	292,212	290,971	264,731	1,241	106,858	106,597	102,525	261

第6表 平均出勤日数・労働時間（規模5人以上）

(単位：日、時間)

産 業	一 般 労 働 者				パートタイム労働者			
	出勤日数	総 実 労働時間	所定内 労働時間	所定外 労働時間	出勤日数	総 実 労働時間	所定内 労働時間	所定外 労働時間
T L 調 査 産 業 計	19.9	171.2	154.1	17.1	14.4	85.8	82.4	3.4
E 製 造 業	19.8	169.2	151.2	18.0	17.6	114.9	111.7	3.2
I 卸売業, 小売業	21.1	177.1	163.0	14.1	16.3	96.8	94.2	2.6
P 医療, 福祉	19.4	157.0	147.3	9.7	13.3	76.8	74.1	2.7

第7表 労働者数（規模5人以上）

(単位：人)

産 業	一般労働者			パートタイム労働者		
	本調査期間 末労働者数	増 加 労働者数	減 少 労働者数	本調査期間 末労働者数	増 加 労働者数	減 少 労働者数
T L 調 査 産 業 計	545,719	5,308	7,735	307,327	11,889	13,338
E 製 造 業	128,434	1,232	699	26,485	1,414	768
I 卸売業, 小売業	79,776	841	1,409	87,923	1,857	3,923
P 医療, 福祉	82,757	429	1,315	42,254	1,200	714

全国平均（25年9月分）

厚生労働省大臣官房統計情報部公表結果から 規模5人以上

項 目	調 査 産 業 計			
	一 般 労 働 者		パートタイム労働者	
	実 数	対前年同月増減率(%)	実 数	対前年同月増減率(%)
現 金 給 与 総 額 (円)	335,728	0.4	94,390	△ 0.4
きまって支給する給与 (円)	328,929	0.3	93,890	△ 0.4
所 定 内 給 与 (円)	303,882	0.0	90,759	△ 0.5
特別に支払われた給与 (円)	6,799	7.2	500	△ 14.4
出 勤 日 数 (日)	20.0	※△ 0.2	15.6	※△ 0.2
総 実 労 働 時 間 (時間)	166.8	△ 0.2	90.5	△ 1.2
所 定 内 労 働 時 間 (時間)	153.0	△ 0.7	87.7	△ 1.3
所 定 外 労 働 時 間 (時間)	13.8	5.4	2.8	3.8
本 月 末 常 用 労 働 者 数 (千人)	32,626	0.1	13,681	3.2
入 職 率 (%)	1.07	※ 0.00	3.28	※△ 0.04
離 職 率 (%)	1.15	※△ 0.13	3.24	※△ 0.08

注 ※は差を示す。

第8表 平均現金給与額（規模30人以上）

（単位：円）

産 業	一 般 労 働 者				パートタイム労働者			
	現金給与 総 額	きまって支 給する給与	所定内給与	特別に支払 われた給与	現金給与 総 額	きまって支 給する給与	所定内給与	特別に支払 われた給与
T L 調 査 産 業 計	341,407	334,832	303,999	6,575	96,027	95,442	91,084	585
E 製 造 業	375,991	361,105	321,410	14,886	117,940	117,851	112,087	89
I 卸売業, 小売業	321,439	315,485	297,184	5,954	103,392	101,804	99,255	1,588
P 医療, 福祉	300,453	298,902	268,890	1,551	126,437	125,946	119,595	491

第9表 平均出勤日数・労働時間（規模30人以上）

（単位：日、時間）

産 業	一 般 労 働 者				パートタイム労働者			
	出勤日数	総 実 労働時間	所定内 労働時間	所定外 労働時間	出勤日数	総 実 労働時間	所定内 労働時間	所定外 労働時間
T L 調 査 産 業 計	19.4	169.3	150.7	18.6	14.7	88.6	85.0	3.6
E 製 造 業	19.3	167.2	147.4	19.8	18.0	122.0	117.4	4.6
I 卸売業, 小売業	20.7	174.2	160.0	14.2	17.7	103.5	100.9	2.6
P 医療, 福祉	19.5	160.6	150.2	10.4	13.7	86.9	82.6	4.3

第10表 労働者数（規模30人以上）

（単位：人）

産 業	一般労働者			パートタイム労働者		
	本調査期間 末労働者数	増 加 労働者数	減 少 労働者数	本調査期間 末労働者数	増 加 労働者数	減 少 労働者数
T L 調 査 産 業 計	347,126	3,145	4,149	172,918	6,716	6,165
E 製 造 業	95,287	806	510	15,507	357	304
I 卸売業, 小売業	34,147	272	398	48,525	1,156	1,357
P 医療, 福祉	66,144	313	1,180	22,403	570	453

全国平均（25年9月分）

厚生労働省大臣官房統計情報部公表結果から 規模30人以上

項 目	調 査 産 業 計			
	一 般 労 働 者		パートタイム労働者	
	実 数	対前年同月増減率(%)	実 数	対前年同月増減率(%)
現 金 給 与 総 額 (円)	356,452	0.4	103,575	△ 0.1
きまって支給する給与 (円)	348,661	0.3	102,826	0.0
所 定 内 給 与 (円)	318,497	△ 0.1	98,776	△ 0.1
特別に支払われた給与 (円)	7,791	5.9	749	△ 9.2
出 勤 日 数 (日)	19.5	※△ 0.1	16.1	※△ 0.2
総 実 労 働 時 間 (時間)	164.0	△ 0.3	95.3	△ 1.2
所 定 内 労 働 時 間 (時間)	148.9	△ 0.8	91.8	△ 1.4
所 定 外 労 働 時 間 (時間)	15.1	4.9	3.5	2.9
本 月 末 常 用 労 働 者 数 (千人)	20,572	△ 0.3	6,688	1.4
入 職 率 (%)	0.94	※ 0.00	3.01	※ 0.08
離 職 率 (%)	1.09	※△ 0.09	2.99	※ 0.06

注 ※は差を示す。

物価と家計の動き

京都市消費者物価指数 平成 25 年 11 月速報

平成 22 年 (= 100) 基準

— 総合指数は 101.5 前月比 0.2% の下落 前年同月比 2.0% の上昇 —
 — 生鮮食品を除く総合は 101.3 前月比 0.3% の下落 前年同月比 1.6% の上昇 —

概況

1 総合指数 101.5 となり、前月比は 0.2% 下落、前年同月比は 2.0% 上昇しました。前年同月比は平成 25 年 6 月以降 6 か月連続の上昇です。

2 生鮮食品を除く総合指数 101.3 となり、前月比は 0.3% 下落、前年同月比は 1.6% 上昇しました。前年同月比は平成 25 年 5 月以降 7 か月連続の上昇です。

3 前月からの動き
(上昇したもの)

食料 0.4%、家具・家事用品 0.3%

(下落したもの)

教養娯楽△1.3%、被服及び履物△1.4%、
 光熱・水道△0.5%、諸雑費△0.5%、
 保健医療△0.4%、交通・通信△0.1%

4 前年同月との比較

(上昇したもの)

光熱・水道 9.6%、食料 2.6%、諸雑費 5.1%、
 交通・通信 2.1%、教養娯楽 1.6%、
 家具・家事用品 0.9%、教育 0.2%

(下落したもの)

被服及び履物△1.3%、住居△0.2%、
 保健医療△0.1%

5 総合指数の推移

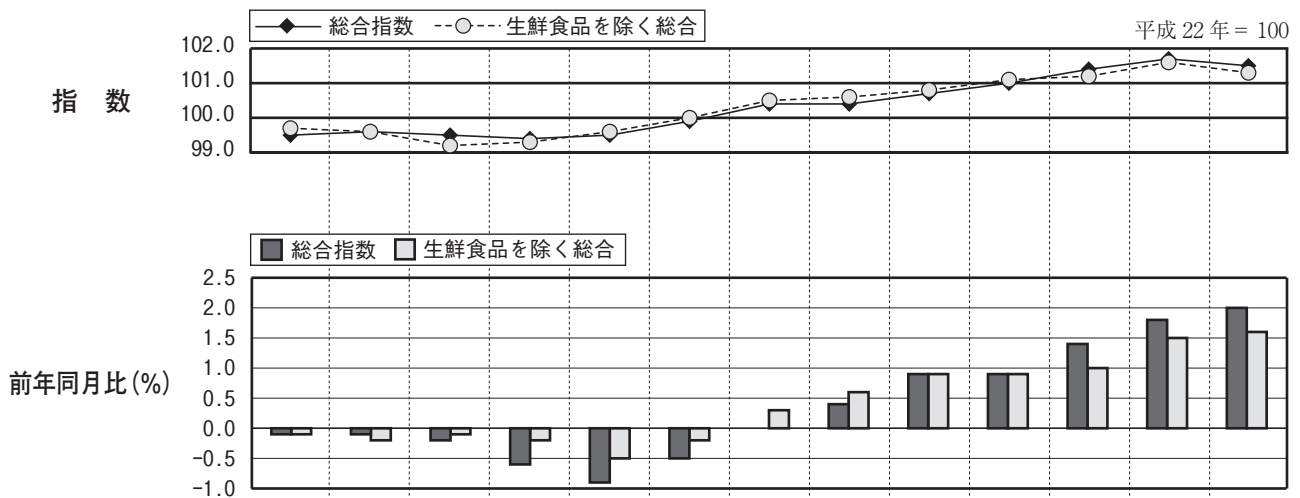

年 月	平成 24 年		25 年										
	11 月	12 月	1 月	2 月	3 月	4 月	5 月	6 月	7 月	8 月	9 月	10 月	11 月
総合指数	99.5	99.6	99.5	99.4	99.5	99.9	100.4	100.4	100.7	101.0	101.4	101.7	101.5
前月比 (%)	△0.4	0.1	△0.1	△0.2	0.1	0.4	0.5	0.0	0.3	0.3	0.4	0.3	△0.2
前年同月比 (%)	△0.1	△0.1	△0.2	△0.6	△0.9	△0.5	0.0	0.4	0.9	0.9	1.4	1.8	2.0
生鮮食品を除く総合指数	99.7	99.6	99.2	99.3	99.6	100.0	100.5	100.6	100.8	101.1	101.2	101.6	101.3
前月比 (%)	△0.4	△0.1	△0.5	0.1	0.3	0.5	0.5	0.1	0.2	0.3	0.2	0.4	△0.3
前年同月比 (%)	△0.1	△0.2	△0.1	△0.2	△0.5	△0.2	0.3	0.6	0.9	0.9	1.0	1.5	1.6

25 年 11 月は速報値

(注 1) 総務省統計局『小売物価統計調査』の調査票情報を独自集計したものです。

(注 2) 当月分の数値は、当月中旬調査に基づき府独自に集計した速報値であり、後日総務省統計局から発表される確報値と異なることがあります。

(注 3) 費目・品目の配列は、寄与度（総合指数の上昇率に対する影響度）の大きいものから順になっています。なお、本資料の寄与度は実際の寄与度に 100 を乗じた数値です。

(注 4) 前月比及び前年同月比は端数処理前の指数値を用いて計算しているため、公表された指数値を用いて計算した値とは一致しない場合があります。

費目別

1 前月からの動き

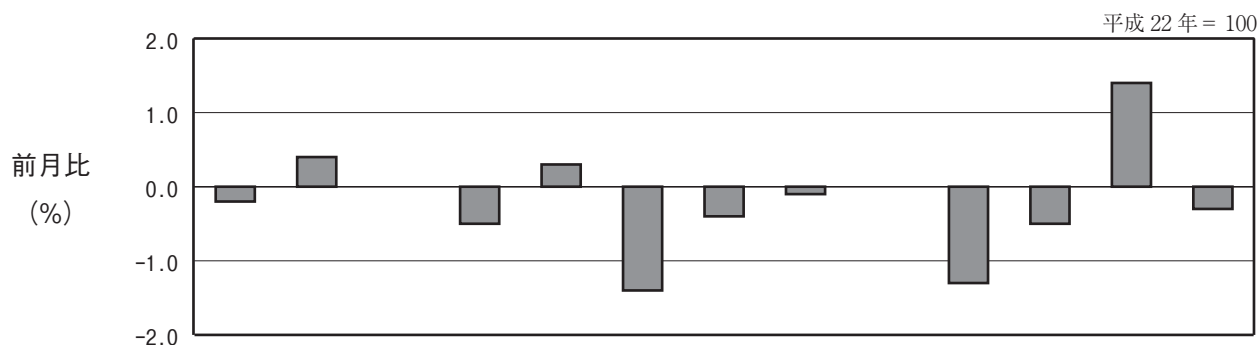

費目	総合	食料	住居	光熱・水道	家具・家事用品	被服及び履物	保健医療	交通・通信	教育	教養娯楽	諸雑費	生鮮食品	生鮮食品を除く総合
指数	101.5	101.5	100.1	116.6	91.2	103.6	98.5	102.6	99.1	95.5	106.4	106.1	101.3
前月比 (%)	△0.2	0.4	0.0	△0.5	0.3	△1.4	△0.4	△0.1	0.0	△1.3	△0.5	1.4	△0.3
寄与度	-	9.65	△0.26	△3.96	0.92	△5.87	△1.61	△1.10	0.00	△13.60	△3.29	6.22	△25.34

今月の生鮮食品

生鮮魚介	△0.1%	(値上がり) えびなど (値下がり) いかなど
生鮮野菜	1.8%	(値上がり) キャベツ、きゅうり、レタスなど (値下がり) トマト、さやいんげんなど
生鮮果物	3.5%	(値上がり) りんご(ふじ・出回り) など (値下がり) バナナなど

上昇した主なもの

(10大費目)	(中分類)	(品目)
食料	菓子類	2.2% せんべいなど
	生鮮野菜(再掲)	1.8% キャベツ、きゅうり、レタスなど
	生鮮果物(再掲)	3.5% りんご(ふじ・出回り) など
家具・家事用品	家事用消耗品	3.1% 殺虫剤など

下落した主なもの

(10大費目)	(中分類)	(品目)
教養娯楽	教養娯楽サービス	△1.4% 外国パック旅行など
	教養娯楽用耐久財	△3.6% テレビなど
被服及び履物	シャツ・セーター類	△2.7% 婦人セーター(長袖)など
	洋服	△1.2% 男子上着、婦人上着など
	他の被服類	△3.6% 帽子など
光熱・水道	ガス代	△0.8% 都市ガス代
	電気代	△0.5% 電気代
諸雑費	理美容用品	△3.4% 電気かみそりなど
保健医療	医薬品・健康保持用摂取品	△0.9% サプリメントなど
交通・通信	自動車等関係費	△0.2% ガソリンなど

2 前年同月との比較

平成 22 年 = 100

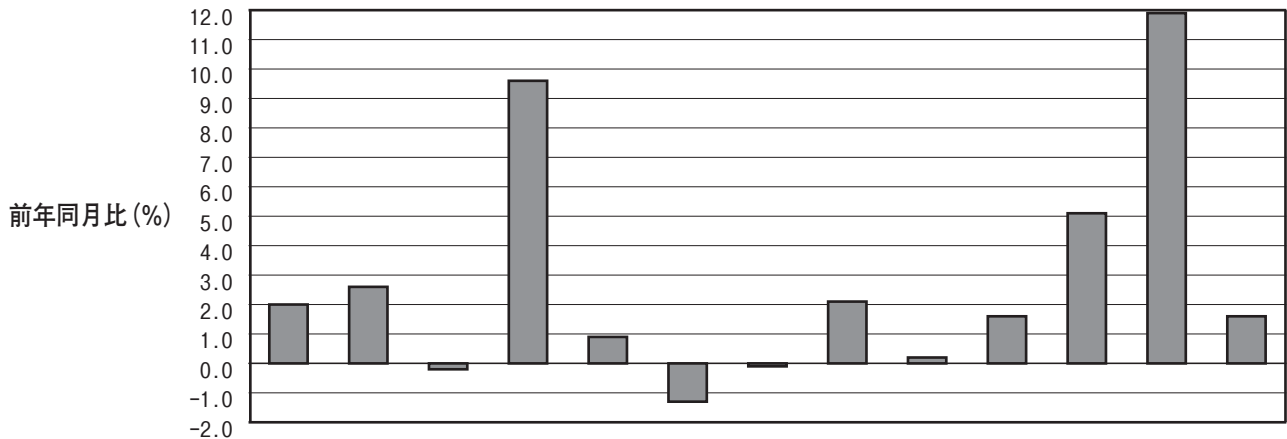

費目	総合	食料	住居	光熱・水道	家具・家事用品	被服及び履物	保健医療	交通・通信	教育	教養娯楽	諸雑費	生食	鮮食品を除外	生食食品を総合
指数	101.5	101.5	100.1	116.6	91.2	103.6	98.5	102.6	99.1	95.5	106.4	106.1	101.3	101.3
前年同月比 (%)	2.0	2.6	△0.2	9.6	0.9	△1.3	△0.1	2.1	0.2	1.6	5.1	11.9	1.6	1.6
寄与度	-	69.08	△3.91	70.64	2.53	△5.79	△0.64	22.67	0.92	17.47	31.69	48.05	156.61	156.61

上昇した主なもの

(10大費目)	(中分類)		(品目)
光熱・水道	電気代	15.5%	電気代
	ガス代	4.9%	都市ガス代など
	上下水道料	4.6%	水道料
食料	生鮮野菜	22.1%	キャベツ、きゅうり、ねぎなど
	調理食品	4.5%	うなぎかば焼き、すし(弁当)など
	生鮮魚介	4.8%	さけ、ぶり、えびなど
諸雑費	他の諸雑費	7.8%	傷害保険料、保育所保育料
	身の回り用品	14.5%	ハンドバッグなど
	理美容用品	1.2%	歯磨きなど
交通・通信	自動車等関係費	3.8%	ガソリン、自動車保険料など
	通信	1.1%	携帯電話機など
教養娯楽	教養娯楽サービス	2.2%	外国バック旅行、宿泊料など
	教養娯楽用耐久財	1.9%	パソコン、テレビなど
	教養娯楽用品	0.9%	ペットフード(キャットフード)、トレーニングパンツなど
家具・家事用品	家事用消耗品	3.8%	ポリ袋など
	家事雑貨	1.5%	ビニールホースなど
教育	補習教育	0.7%	補習教育(高校・予備校)

下落した主なもの

(10大費目)	(中分類)		(品目)
被服及び履物	洋服	△1.8%	男子上着、婦人上着など
	他の被服類	△9.0%	帽子、マフラーなど
住居	家賃	△0.1%	民営家賃(非木造小住宅、非木造中住宅)など
	設備修繕・維持	△0.7%	温水洗浄便座など
保健医療	保健医療用品・器具	△1.1%	眼鏡など

第1表 京都市中分類指数

平成22年 = 100

項目	京都市 (速報) 25年11月			京都市 (確報) 25年10月			全国 (確報) 25年10月		
	指数	前月比 (%)	前年同月比 (%)	指数	前月比 (%)	前年同月比 (%)	指数	前月比 (%)	前年同月比 (%)
総合	101.5	△0.2	2.0	101.7	0.3	1.8	100.7	0.1	1.1
食料	101.5	0.4	2.6	101.2	0.3	2.0	100.2	△0.2	1.4
穀類	104.3	0.0	1.0	104.2	0.0	1.5	100.3	△0.6	△1.7
魚介類	106.7	△0.4	2.5	107.1	△0.8	3.2	105.0	△2.6	3.9
肉類	99.3	△0.1	1.5	99.4	1.0	1.5	100.3	0.3	2.0
乳卵類	99.8	0.9	2.5	98.9	1.8	1.7	99.5	1.6	1.7
野菜・海藻	106.5	1.0	13.1	105.4	2.0	10.4	101.6	0.2	8.4
果物	93.9	3.1	0.7	91.1	△3.8	△0.3	93.0	△2.1	1.1
油脂・調味料	99.5	△0.2	△0.1	99.7	△0.6	0.3	97.9	0.0	0.2
菓子類	98.7	2.2	0.1	96.5	0.7	△1.9	98.9	0.3	△0.4
調理食品	105.5	0.3	4.5	105.2	0.6	3.1	101.2	0.2	0.5
飲料	94.6	△1.2	△1.9	95.7	△0.3	△1.2	97.4	0.4	△0.5
酒類	98.3	△0.6	0.3	98.9	0.1	0.9	96.6	0.1	△0.9
外食	100.0	0.1	0.5	99.8	0.0	0.3	100.7	0.0	0.5
住居	100.1	0.0	△0.2	100.2	0.0	△0.3	98.9	0.0	△0.4
家賃	100.4	0.0	△0.1	100.4	0.0	△0.2	98.8	0.0	△0.4
設備修繕・維持	97.6	0.1	△0.7	97.6	0.0	△1.3	99.7	△0.1	△0.1
光熱	116.6	△0.5	9.6	117.2	0.0	9.8	115.2	0.1	5.7
電気代	122.3	△0.5	15.5	122.9	0.0	15.5	121.4	△0.1	8.2
ガス代	116.8	△0.8	4.9	117.8	0.2	5.9	112.1	0.3	3.9
他の光熱	130.4	△1.0	8.1	131.7	0.0	5.4	131.8	0.1	9.7
上下水道料	104.6	0.0	4.6	104.6	0.0	4.6	101.2	0.1	0.7
家具	91.2	0.3	0.9	90.9	0.6	△0.9	89.7	0.6	△0.9
家庭用耐久財	73.7	△3.1	△1.2	76.0	3.1	△1.3	72.9	1.7	△2.9
室内装備品	87.4	△0.1	△2.9	87.5	1.1	△3.1	92.7	0.2	△2.3
寝具類	102.6	1.0	0.1	101.5	4.4	△3.9	102.6	1.2	0.4
家事雑貨	103.7	1.3	1.5	102.4	△1.4	0.1	102.2	0.1	0.4
家事用消耗品	99.3	3.1	3.8	96.3	△1.3	△0.4	96.3	0.0	0.0
家事サービス	100.6	0.0	0.9	100.6	0.0	0.9	99.1	0.0	△0.4
被服及び履物	103.6	△1.4	△1.3	105.1	△0.4	1.0	102.8	0.3	0.6
衣料	103.4	△1.1	△1.5	104.5	△0.6	1.4	103.7	0.5	0.5
和服	105.9	0.0	3.2	105.9	△0.1	3.2	101.3	0.0	△0.4
洋服	103.3	△1.2	△1.8	104.5	△0.6	1.3	103.8	0.5	0.6
シャツ・セーター・下着類	106.2	△2.1	△1.0	108.4	△1.0	1.5	104.5	△0.3	1.3
シャツ・セーター類	109.1	△2.7	△0.3	112.1	△1.6	2.3	106.8	△0.5	1.6
下着類	99.0	△0.2	△2.7	99.2	0.7	△0.7	99.4	0.1	0.7
履物類	106.0	0.0	2.5	106.0	2.0	2.5	98.2	0.3	△0.1
他の被服類	92.9	△3.6	△9.0	96.4	△1.4	△5.2	100.5	2.1	△0.3
被服関連サービス	100.7	0.0	0.4	100.7	0.0	0.4	100.6	△0.1	0.4
保健医療	98.5	△0.4	△0.1	98.8	0.3	△0.4	98.1	0.2	△0.5
医薬品・健康保持用摂取品	96.3	△0.9	0.3	97.1	0.3	△1.0	95.3	0.3	△0.6
保健医療用品・器具	96.7	△0.8	△1.1	97.5	1.2	△0.7	96.5	0.5	△1.9
保健医療サービス	100.2	0.0	0.0	100.2	0.0	0.0	100.3	0.0	0.0
交通・通信	102.6	△0.1	2.1	102.7	△0.2	1.4	103.3	△0.5	1.7
交通	99.9	△0.4	0.0	100.3	0.3	0.0	100.6	0.1	0.1
自動車等関係費	107.2	△0.2	3.8	107.5	△0.6	3.2	106.5	△1.0	3.0
通信	98.1	0.3	1.1	97.8	0.0	△0.5	98.1	0.1	△0.1
教育	99.1	0.0	0.2	99.1	0.0	0.2	98.9	0.0	0.7
授業料等	99.2	0.0	△0.1	99.2	0.0	△0.1	97.7	0.0	0.3
教科書・学習参考教材	106.8	0.0	4.0	106.8	0.0	4.0	106.5	0.0	3.8
補習教育	98.6	0.0	0.7	98.6	0.0	0.7	101.1	0.0	1.1
教養娯楽	95.5	△1.3	1.6	96.7	0.9	0.9	94.2	0.4	0.0
教養娯楽用耐久財	69.1	△3.6	1.9	71.7	△0.5	4.2	61.9	△0.9	△0.9
教養娯楽用品	97.0	△0.4	0.9	97.4	1.3	2.1	97.0	△0.3	0.5
書籍・他の印刷物	100.8	0.0	0.0	100.8	0.0	0.0	101.0	0.0	0.0
教養娯楽サービス	101.5	△1.4	2.2	102.9	1.4	0.1	100.7	1.0	0.0
諸雑費	106.4	△0.5	5.1	106.9	2.5	5.2	106.8	2.3	3.2
理美容サービス	100.6	0.1	△0.1	100.5	0.0	△0.2	99.5	0.0	0.0
理美容用品	93.8	△3.4	1.2	97.1	1.5	4.1	98.1	0.4	0.9
身の回り用品	107.2	1.0	14.5	106.1	△0.3	10.9	106.0	0.0	6.6
たばこ	126.2	0.0	0.0	126.2	0.0	0.0	126.2	0.0	0.0
他の諸雑費	113.5	0.0	7.8	113.5	6.6	7.8	112.4	6.5	6.5
生鮮食品	106.1	1.4	11.9	104.6	△0.3	9.7	101.5	△1.8	8.0
生鮮魚介	109.4	△0.1	4.8	109.5	△2.0	4.5	105.7	△4.4	4.8
生鮮野菜	109.1	1.8	22.1	107.2	2.4	18.0	103.3	0.5	14.1
生鮮果物	93.4	3.5	0.9	90.3	△4.1	△0.9	92.5	△2.2	1.3
生鮮食品を除く総合	101.3	△0.3	1.6	101.6	0.4	1.5	100.7	0.2	0.9
生鮮食品を除く食料	100.7	0.2	0.9	100.6	0.4	0.7	99.9	0.1	0.2
持家の帰属家賃を除く総合	101.8	△0.2	2.5	102.0	0.4	2.2	101.1	0.1	1.4
持家の帰属家賃を除く住居	99.2	0.0	△0.4	99.3	0.1	△0.6	99.1	△0.1	△0.3
持家の帰属家賃を除く家賃	100.3	△0.1	△0.1	100.4	0.1	△0.2	98.6	0.0	△0.4
持家の帰属家賃及び生鮮食品を除く総合	101.5	△0.3	2.0	101.8	0.4	1.8	101.0	0.2	1.1
エネルギー	120.7	△0.6	11.0	121.5	△0.1	10.7	119.4	△0.5	7.0
食料 (酒類を除く) 及びエネルギーを除く総合	99.7	△0.4	0.9	100.0	0.4	0.7	98.8	0.3	0.3
教育関係費	99.4	0.0	0.1	99.4	0.0	0.1	99.2	0.0	0.5
教養娯楽関係費	96.0	△1.2	1.6	97.2	0.9	0.9	94.7	0.4	0.1
情報通信関係費	97.5	0.0	△1.3	97.5	0.0	△1.3	98.3	0.0	△0.5

第2表 京都市消費者物価指数の推移

平成22年 = 100

費目	総合			食料			住居			光熱・水道		
	年	指数	前年比 (%)	指数	前年比 (%)	指数	前年比 (%)	指数	前年比 (%)	指数	前年比 (%)	
平成20年平均	101.8		1.0	101.7		2.7	100.8		△ 0.4	103.1		3.5
21	100.9		△ 0.9	100.7		△ 1.0	101.0		0.2	101.9		△ 1.2
22	100.0		△ 0.9	100.0		△ 0.7	100.0		△ 1.0	100.0		△ 1.8
23	100.1		0.1	99.8		△ 0.2	100.7		0.7	102.2		2.2
24	100.0		△ 0.1	100.0		0.2	100.5		△ 0.2	105.9		3.6
月	指数	前月比 (%)	前年同月比 (%)	指数	前月比 (%)	前年同月比 (%)	指数	前月比 (%)	前年同月比 (%)	指数	前月比 (%)	前年同月比 (%)
平成24年11月	99.5	△ 0.4	△ 0.1	99.0	△ 0.1	△ 0.1	100.3	△ 0.1	△ 0.3	106.4	△ 0.3	1.5
12	99.6	0.1	△ 0.1	99.3	0.3	△ 0.2	100.4	0.0	△ 0.3	106.3	△ 0.1	1.2
25年1	99.5	△ 0.1	△ 0.2	100.9	1.6	0.2	100.3	△ 0.1	△ 0.4	105.6	△ 0.7	0.6
2	99.4	△ 0.2	△ 0.6	100.0	△ 1.0	△ 1.5	100.2	△ 0.1	△ 0.4	105.4	△ 0.3	0.6
3	99.5	0.1	△ 0.9	99.2	△ 0.8	△ 2.2	100.2	0.0	△ 0.3	105.3	△ 0.1	0.1
4	99.9	0.4	△ 0.5	98.9	△ 0.3	△ 1.6	100.3	0.1	△ 0.2	106.2	0.9	0.9
5	100.4	0.5	0.0	98.8	△ 0.1	△ 1.6	100.2	0.0	△ 0.2	112.8	6.1	7.2
6	100.4	0.0	0.4	98.8	△ 0.1	△ 1.3	100.2	0.0	△ 0.3	114.2	1.3	8.2
7	100.7	0.3	0.9	99.3	0.6	0.2	100.1	△ 0.1	△ 0.4	115.3	0.9	8.8
8	101.0	0.3	0.9	99.5	0.2	0.5	100.1	0.0	△ 0.3	116.9	1.4	9.3
9	101.4	0.4	1.4	100.9	1.4	1.8	100.1	0.0	△ 0.3	117.2	0.2	9.6
10	101.7	0.3	1.8	101.2	0.3	2.0	100.2	0.0	△ 0.3	117.2	0.0	9.8
11P	101.5	△ 0.2	2.0	101.5	0.4	2.6	100.1	0.0	△ 0.2	116.6	△ 0.5	9.6

費目	家具・家事用品			被服及び履物			保健医療			交通・通信		
	年	指数	前年比 (%)	指数	前年比 (%)	指数	前年比 (%)	指数	前年比 (%)	指数	前年比 (%)	
平成20年平均	108.3		△ 3.1	100.2		1.2	101.1		△ 0.3	102.6		1.3
21	104.0		△ 3.9	100.6		0.4	101.1		0.0	99.1		△ 3.5
22	100.0		△ 3.9	100.0		△ 0.6	100.0		△ 1.1	100.0		0.9
23	95.6		△ 4.4	101.3		1.3	99.3		△ 0.7	100.9		0.9
24	92.0		△ 3.8	101.8		0.5	98.6		△ 0.8	101.1		0.2
月	指数	前月比 (%)	前年同月比 (%)	指数	前月比 (%)	前年同月比 (%)	指数	前月比 (%)	前年同月比 (%)	指数	前月比 (%)	前年同月比 (%)
平成24年11月	90.3	△ 1.5	△ 2.2	105.0	1.0	1.2	98.6	△ 0.6	0.4	100.5	△ 0.9	△ 0.2
12	90.4	0.0	△ 0.6	105.1	0.1	1.1	98.4	△ 0.2	0.3	100.7	0.2	0.0
25年1	89.9	△ 0.5	△ 3.8	98.0	△ 6.8	2.1	98.4	0.0	0.5	100.8	0.1	△ 0.2
2	89.9	0.0	△ 3.2	98.5	0.5	2.3	98.3	△ 0.1	0.4	101.1	0.3	0.3
3	89.0	△ 1.0	△ 3.1	101.3	2.9	0.1	98.7	0.4	0.8	101.5	0.5	△ 0.3
4	90.7	1.9	△ 1.5	103.3	1.9	△ 0.5	98.7	0.0	0.4	102.0	0.4	△ 0.3
5	90.8	0.1	△ 1.2	103.3	0.0	△ 0.5	98.5	△ 0.2	0.0	102.0	0.1	0.3
6	91.4	0.7	△ 1.5	103.0	△ 0.3	0.4	98.6	0.0	△ 0.5	102.0	△ 0.1	1.3
7	91.1	△ 0.3	△ 1.4	100.8	△ 2.1	0.8	98.8	0.2	△ 0.3	102.4	0.4	2.1
8	90.4	△ 0.8	△ 1.7	99.2	△ 1.6	0.2	98.4	△ 0.4	△ 0.4	103.2	0.7	2.2
9	90.4	0.0	△ 1.5	105.5	6.4	1.1	98.5	0.1	△ 0.8	102.9	△ 0.3	1.9
10	90.9	0.6	△ 0.9	105.1	△ 0.4	1.0	98.8	0.3	△ 0.4	102.7	△ 0.2	1.4
11P	91.2	0.3	0.9	103.6	△ 1.4	△ 1.3	98.5	△ 0.4	△ 0.1	102.6	△ 0.1	2.1

費目	教育			教養娯楽			諸雑費			生鮮食品を除く総合		
	年	指数	前年比 (%)	指数	前年比 (%)	指数	前年比 (%)	指数	前年比 (%)	指数	前年比 (%)	
平成20年平均	104.9		0.7	102.9		△ 0.4	98.6		0.3	101.7		1.0
21	106.1		1.1	101.2		△ 1.7	98.7		0.1	101.1		△ 0.6
22	100.0		△ 5.7	100.0		△ 1.2	100.0		1.4	100.0		△ 1.1
23	98.4		△ 1.6	97.4		△ 2.6	103.3		3.3	100.1		0.1
24	98.8		0.3	96.0		△ 1.5	101.7		△ 1.6	99.9		△ 0.1
月	指数	前月比 (%)	前年同月比 (%)	指数	前月比 (%)	前年同月比 (%)	指数	前月比 (%)	前年同月比 (%)	指数	前月比 (%)	前年同月比 (%)
平成24年11月	98.9	0.0	0.5	94.0	△ 2.0	△ 0.4	101.2	△ 0.5	△ 1.4	99.7	△ 0.4	△ 0.1
12	98.9	0.0	0.5	93.9	0.0	△ 0.9	101.3	0.1	△ 1.0	99.6	△ 0.1	△ 0.2
25年1	98.9	0.0	0.5	92.6	△ 1.4	△ 1.1	100.7	△ 0.6	△ 1.0	99.2	△ 0.5	△ 0.1
2	98.9	0.0	0.5	93.2	0.7	△ 1.7	101.3	0.7	△ 0.5	99.3	0.1	△ 0.2
3	98.9	0.0	0.5	93.8	0.6	△ 2.7	103.1	1.8	1.1	99.6	0.3	△ 0.5
4	99.1	0.2	0.2	95.2	1.5	△ 1.8	104.1	1.0	2.1	100.0	0.5	△ 0.2
5	99.1	0.0	0.2	95.8	0.6	△ 1.4	103.9	△ 0.2	2.0	100.5	0.5	0.3
6	99.1	0.0	0.2	95.4	△ 0.4	△ 0.4	103.9	0.0	2.1	100.6	0.1	0.6
7	99.1	0.0	0.2	96.6	1.2	△ 0.7	104.6	0.7	3.3	100.8	0.2	0.9
8	99.1	0.0	0.2	97.6	1.1	△ 1.6	104.6	0.0	2.8	101.1	0.3	0.9
9	99.1	0.0	0.2	95.8	△ 1.8	△ 0.6	104.3	△ 0.3	2.4	101.2	0.2	1.0
10	99.1	0.0	0.2	96.7	0.9	0.9	106.9	2.5	5.2	101.6	0.4	1.5
11P	99.1	0.0	0.2	95.5	△ 1.3	1.6	106.4	△ 0.5	5.1	101.3	△ 0.3	1.6

P：速報値（注）前年比は各基準年の公表値とし、基準改定での再計算は行っていない。（斜体部分）

第3表 京都市財・サービス分類指数

平成22年 = 100

財・サービス分類	平成25年			平成25年			平成24年 11月
	11月	前月比 (%)	前年同月比 (%)	10月	前月比 (%)	前年同月比 (%)	
総合	101.5	△0.2	2.0	101.7	0.3	1.8	99.5
財	102.2	△0.2	3.6	102.4	0.2	3.4	98.6
生鮮食品を除く財	102.0	△0.4	2.9	102.4	0.3	2.9	99.2
農水畜産物	103.9	0.8	6.7	103.1	0.1	5.4	97.4
生鮮商品	103.3	1.0	8.0	102.3	0.2	6.4	95.7
他の農水畜産物	109.0	△0.7	△2.4	109.8	△1.0	△1.9	111.7
米類	109.6	△0.7	△2.4	110.4	△1.0	△1.9	112.4
工業製品	98.8	△0.4	1.5	99.3	0.3	1.4	97.4
食料工業製品	100.8	0.2	1.2	100.6	0.5	1.0	99.6
繊維製品	103.2	△1.4	△1.6	104.6	0.1	0.7	104.9
石油製品	122.5	△0.6	10.1	123.3	△0.7	7.5	111.3
他の工業製品	92.7	△0.8	1.8	93.5	0.3	1.4	91.1
電気・都市ガス・水道	118.6	△0.5	11.1	119.2	0.1	11.4	106.8
出版物	101.1	0.0	0.2	101.1	0.0	0.2	100.9
サービス	100.9	△0.2	0.6	101.1	0.4	0.4	100.3
持家の帰属家賃を除くサービス	101.2	△0.2	1.0	101.4	0.6	0.6	100.1
公共サービス	102.2	△0.1	1.6	102.3	1.5	1.5	100.7
公営・都市再生機構・公社家賃	100.1	△0.3	0.2	100.4	0.2	0.0	100.0
家事関連サービス	108.3	0.0	4.2	108.3	3.1	4.2	103.9
医療・福祉関連サービス	100.9	0.0	0.9	100.9	0.0	0.9	100.0
運輸・通信関連サービス	100.0	△0.2	0.0	100.2	0.2	0.0	100.0
教育関連サービス	80.7	0.0	0.0	80.7	0.0	0.0	80.7
教養娯楽関連サービス	97.5	0.0	0.0	97.5	7.7	0.0	97.5
一般サービス	100.5	△0.2	0.4	100.7	0.1	0.0	100.2
外食	100.0	0.1	0.5	99.8	0.0	0.3	99.5
民営家賃	100.3	0.0	△0.3	100.3	0.0	△0.4	100.7
民営家賃（木造）	100.8	0.0	0.0	100.8	0.0	0.0	100.8
民営家賃（非木造）	100.2	0.0	△0.4	100.2	0.0	△0.5	100.7
持家の帰属家賃	100.4	0.0	△0.1	100.4	0.0	△0.1	100.6
持家の帰属家賃（木造）	101.0	0.0	0.0	101.0	0.0	0.0	101.0
持家の帰属家賃（非木造）	99.1	0.0	△0.4	99.1	0.0	△0.5	99.5
他のサービス	100.8	△0.5	0.9	101.4	0.2	0.1	99.9
家事関連サービス	100.5	0.0	0.0	100.4	0.0	0.0	100.4
医療・福祉関連サービス	100.6	0.0	0.1	100.6	0.0	0.1	100.5
教育関連サービス	100.0	0.0	0.1	100.0	0.0	0.1	99.8
通信・教養娯楽関連サービス	101.5	△1.2	1.9	102.7	0.4	0.1	99.6
<< 別掲 >>							
耐久消費財	80.1	△1.9	0.2	81.7	0.4	△0.2	80.0
半耐久消費財	102.7	△0.7	1.1	103.4	0.1	1.9	101.6
非耐久消費財	105.3	0.1	4.5	105.2	0.3	4.1	100.7
公共料金	108.0	△0.2	4.6	108.2	0.9	4.7	103.2

小売物価統計調査報告 平成 25 年 11 月速報

京都市 主要品目小売価格

(単位：円)

費目	品目名(単位)	25年11月	25年10月	24年11月	費目	品目名(単位)	25年11月	25年10月	24年11月
		価格	価格	価格			価格	価格	価格
食料	米 (コシヒカリ・5kg入り)	2,355	2,322	2,428	家具・家事用品 被服 履物 保健医療 交通通信 教育 娯楽 諸雑費	電気洗濯機 (全自動洗濯機・インバーター内蔵・容量7.0kg)	79,633	78,967	53,800
	食パン (1kg)	471	470	426		ルームエアコン (壁掛・70W・自動清掃・高性能機能付き)	159,167	171,833	149,300
	即席めん (カップ入り)	138	134	138		食堂セット (テーブル1台・いす4脚・椅子・カゴ)	64,800	64,800	59,800
	まぐろ (めばち又はきはだ・刺身用・さく・100g)	340	321	371		カーペット (ワ・材100を除く化学繊維100・140×200程度)	13,187	13,187	13,187
	たいてい (まだい・刺身用・さく・100g)	497	515	524		布団 (敷き・毛布・毛毯・毛氈・毛毯・毛氈)	7,860	7,860	7,740
	ぶり (切り身・100g)	258	250	229		皿 (洋・ミト・径23～24cm)	432	420	454
	えび (輸入・冷凍・100g)	270	254	252		なべ (両手・7L・2.6～3L)	1,713	1,614	1,630
	塩さけ (ぎんざけ・切り身・100g)	142	141	141		照明ランプ (環形・3波長形・30W形)	980	980	930
	たらこ (並・100g)	418	418	431		トイレットペーパー (再生紙・白・55又は60m・12ロール入り)	252	246	266
	かまぼこ (蒸し・100g)	147	147	141		洗濯用洗剤 (合成・粉末・1.0kg入り)	300	300	296
	魚みそ漬 (さわら又はさけ・並・100g)	182	181	192		振袖 (注文仕立上り・あわせ・絹100)	289,425	289,425	280,542
	牛肉 (国産品・ロース・100g)	838	854	861		背広服 (秋冬物・シグマ上下・総裏・毛100・百貨店ブランド)	61,950	61,950	67,200
	豚肉 (ロース・黒豚を除く・100g)	263	263	261		婦人ブレザー (シグマ・無地・毛100又は毛50以上と化繊混用)	22,703	24,558	24,410
	鶏肉 (もも肉・100g)	136	129	134		スカート (秋冬物・毛100又は毛50以上と化繊混用)	14,462	14,103	13,335
	ハム (ロース・100g)	200	204	200		男児ズボン (長ズボン・綿100又は綿95以上と化繊混用)	1,333	1,567	1,647
	牛乳 (店頭・紙容器・1000ml入り)	185	183	179		女児スカート (キレット含・綿100又は綿と化繊混用)	1,448	1,682	1,483
	ヨーグルト (プレーン・100g)	36	35	36		男子セーター (プルオーバー・毛・化学繊維混用)	4,150	4,483	6,338
	鶏卵 (L・10個入り)	221	220	207		婦人セーター (カーディガン・長袖又は7分袖・毛と化繊混用)	4,503	5,171	3,181
	キャベツ (1kg)	210	150	96		男子靴 (短靴・黒・牛革)	15,720	15,720	15,720
	ほうれんそう (1kg)	1,043	1,011	724		婦人靴 (ハンプス・牛革)	9,735	9,735	11,865
	ねぎ (青ねぎ・1kg)	1,352	1,359	922		男子靴下 (綿と化繊混用・無地)	424	424	440
	じゃがいも (1kg)	317	337	301		洗濯代 (背広上下・ドライクリーニング)	867	867	862
	たまねぎ (1kg)	283	276	239		ドリンク剤 (指定医薬部外品・箱入り・100ml・10本)	961	961	966
	きゅうり (1kg)	756	598	497		紙おむつ (乳幼児用・パッド型・L・42～44枚入り・1枚あたり)	297
	トマト (1kg)	707	771	763		眼鏡 (プラスチック・近視用・樹脂フレーム)	21,497	21,497	...
	のり (焼きのり・全形10枚入り)	336	329	347		タクシー代 (初乗運賃)	616	616	616
	豆腐 (木綿・100g)	23	23	24		自転車 (26型・3段変速)	34,313	33,980	34,380
キムチ (はくさい・100g)	88	87	88	自動車ガソリン (レギュラー・現金・1L)	163	164	148		
りんご (ふじ・1kg)	468	...	451	車庫借料 (月極・屋根なし・1か月)	14,833	14,833	14,833		
みかん (1kg)	462	482	512	私立高校授業料 (年額)	431,286	431,286	429,092		
バナナ (1kg)	220	230	209	私立大学授業料 (年額・法文経系・府内)	799,834	799,834	799,834		
食用油 (キャノーラ油・1000g入り)	295	306	291	学習参考書 (英国数の平均)	1,314	1,314	1,314		
しょう油 (濃口・1L入り)	238	238	255	学習塾月謝 (小学生・国算理社4科目・週2又は3日)	26,250	26,250	26,775		
みそ (カップ・750g入り)	361	381	376	テレビ (液晶・21型・デジタル2チャンネル・BS対応・100cm以内)	49,967	53,250	48,967		
まんじゅう (小麦粉製・あずきあん入り・蒸し・100g)	65	64	62	パソコン (ノート型)	190,800	126,400	165,800		
ケーキ (いちごショート・100g)	404	402	406	O A 用紙 (B4・用紙・A4・白・64g/m ² ・500枚)	323	323	348		
アイスクリーム (カップ・120ml入り)	236	227	233	トレーニングパンツ (ロングパンツ・ポリエステル100)	7,443	7,443	6,760		
弁当 (にぎりずし・8～10個入り)	598	598	548	切り花 (さく・輪もの)	200	196	189		
うなぎかば焼き (国産品・長焼き・100g)	1,296	1,273	1,396	ペットフード (ドッグフード・総合栄養食・成犬用・ドライタイプ・袋入り・2kg)	1,898	1,932	1,865		
からあげ (鶏肉・骨なし・100g)	163	158	160	新聞代 (地方紙・1か月)	3,925	3,925	3,925		
緑茶 (せん茶・中・100g)	376	372	381	宿泊料 (民営宿泊施設・休前日・1泊朝食付き)	19,144	17,929	18,379		
インスタントコーヒー (瓶・100g)	733	733	751	月謝 (スイミングクラブ・児童コース・週1回)	6,708	6,708	6,708		
野菜ジュース (野菜汁50%・果汁50%・紙容器・200ml)	93	88	93	映画観覧料 (大人)	1,800	1,800	1,800		
ビール (350ml入り・6缶入り)	1,106	1,106	1,105	獣医代 (狂犬病予防接種料・注射済票交付手数料を除く)	2,400	2,400	2,400		
カレーライス	712	712	697	理髪料 (男性・カット・シャンプー・顔そり)	3,398	3,390	3,390		
焼肉 (牛カルビ・並・1人前)	755	755	755	ヘアカット代 (ブロー込み・ショート・女性)	3,331	3,331	3,331		
コーヒー (外食)	388	388	372	シャンプー (詰め替え用・袋・340～440ml入り・100ml)	117	130	111		
ビール (外食・500ml入り)	537	537	537	化粧水 (セラム・ポリ容器・200ml入り)	1,216	1,233	1,175		
家賃 (民営・1か月・3.3㎡)	5,237	5,240	5,182	ハンドバッグ (26～30cm・国産・牛革)	14,083	14,417	13,633		
塀工事費 (ブロック・鉄筋・1㎡)	11,875	11,875	11,875	腕時計 (男性用・アナログ・太陽電池・70W・防水・ステンレス)	39,900	39,900	39,900		
灯油 (白灯油・詰め替え売り・店頭売り・18L)	1,845	1,863	1,708						
水道料 (1か月・20m ³)	2,877	2,877	2,615						

- (1) 総務省統計局『小売物価統計調査』の調査票情報を独自集計したものです。
- (2) 価格は、調査価格を単純平均し、円未満を四捨五入しています。
- (3) 当月分の価格は、速報値であり、後日総務省統計局から発表される確報値と異なることがあります。
- (4) 「…」は、季節品目又は銘柄改正のため、対応する価格がないことを表します。
- (5) 私立高校授業料は平成 22 年 4 月から高等学校等就学支援金を反映した年額となっています。

家計調査報告 平成 25 年 9 月速報

勤労者 1 世帯当たり 1 か月間の収入と支出 (京都市)

項 目	25 年 9 月 (速報値)			24 年 9 月		24 年平均 実 数	全国 25 年 9 月 (速報値)	
	実 数	構成比	対前年同月 増 加 率	実 数	構成比		実 数	対前年同月 増 加 率
集 計 世 帯 数 (世 帯)	38	-	-	33	-	35	3,984	* 3,979
世 帯 人 員 (人)	3.52	-	-	3.49	-	3.38	3.40	* 3.43
有 業 人 員 (人)	1.57	-	-	1.61	-	1.61	1.69	* 1.71
世 帯 主 の 年 齢 (歳)	49.8	-	-	52.7	-	50.4	48.0	* 48.0
実 収 入	454,787円	100.0%	△ 2.6%	466,931円	100.0%	520,430円	431,931円	2.3%
経 常 収 入	448,901	98.7	△ 3.4	464,512	99.5	514,117	425,030	1.8
勤 め 先 収 入	443,894	97.6	1.7	436,587	93.5	484,831	419,876	2.0
世 帯 主 収 入	390,133	85.8	△ 4.6	409,066	87.6	431,942	357,312	2.8
(うち男)	384,949	84.6	△ 2.4	394,253	84.4	409,645	344,797	3.3
定 期 収 入	390,131	85.8	△ 4.5	408,635	87.5	380,147	351,424	2.1
臨 時 収 入・賞 与	3	0.0	△ 99.3	431	0.1	51,796	5,887	65.9
世 帯 主 の 配 偶 者 の 収 入	44,550	9.8	61.9	27,520	5.9	48,630	54,502	△ 3.3
(うち女)	44,550	9.8	61.9	27,520	5.9	48,069	54,076	△ 2.7
他 の 世 帯 員 収 入	9,211	2.0	-	0	0.0	4,259	8,063	2.7
事 業・内 職 収 入	3,341	0.7	30.1	2,568	0.5	2,320	2,224	8.1
他 の 経 常 収 入	1,666	0.4	△ 93.4	25,357	5.4	26,966	2,922	△ 13.1
特 別 収 入	5,887	1.3	143.4	2,419	0.5	6,313	6,902	46.3
実収入以外の受取 (繰入金を除く)	432,473	-	△ 0.9	436,551	-	395,215	399,931	9.0
実 支 出	453,763	-	25.8	360,738	-	403,063	397,797	5.8
消 費 支 出	358,215	100.0	30.2	275,175	100.0	304,179	315,443	5.2
食 料	84,152	23.5	13.5	74,154	26.9	73,788	69,005	1.2
穀 類	8,138	2.3	△ 5.8	8,643	3.1	7,648	6,265	△ 3.3
魚 介 類	5,172	1.4	△ 6.0	5,505	2.0	5,510	4,743	0.4
肉 類	9,193	2.6	12.3	8,189	3.0	7,855	6,509	4.5
乳 卵 類	3,722	1.0	△ 2.1	3,803	1.4	3,696	3,321	△ 2.6
野 菜・海 藻	8,621	2.4	△ 6.1	9,181	3.3	8,607	7,461	6.6
果 物	2,010	0.6	△ 17.0	2,421	0.9	2,107	2,150	△ 2.0
油 脂・調 味 料	3,294	0.9	△ 13.6	3,814	1.4	3,736	2,984	△ 1.6
菓 子 類	7,016	2.0	44.3	4,861	1.8	5,593	5,104	0.6
調 理 食 品	10,085	2.8	15.4	8,739	3.2	9,394	8,348	△ 0.1
飲 料	4,506	1.3	△ 0.8	4,543	1.7	4,623	4,573	△ 2.1
酒 類	3,548	1.0	13.8	3,118	1.1	3,328	3,107	△ 0.3
外 食	18,846	5.3	66.2	11,337	4.1	11,688	14,439	3.6
住 居	10,196	2.8	△ 41.9	17,542	6.4	26,938	19,981	9.0
家 賃 地 代	9,846	2.7	△ 42.9	17,237	6.3	14,828	12,690	△ 6.1
設 備 修 繕・維 持	350	0.1	14.8	305	0.1	12,110	7,292	51.7
光 熱・水 道	22,702	6.3	9.9	20,652	7.5	23,641	20,635	6.8
電 気 代	11,390	3.2	△ 2.1	11,629	4.2	9,786	11,395	9.2
ガ ス 代	3,964	1.1	11.3	3,560	1.3	7,621	3,489	△ 2.5
他 の 光 熱	63	0.0	320.0	15	0.0	452	331	1.8
上 下 水 道 料	7,286	2.0	33.7	5,449	2.0	5,781	5,419	8.9
家 具・家 事 用 品	19,178	5.4	277.6	5,079	1.8	10,387	9,860	△ 4.1
家 庭 用 耐 久 財	5,120	1.4	-	0	0.0	3,596	3,230	△ 3.4
室 内 装 備・装 飾 品	721	0.2	23,933.3	3	0.0	580	578	△ 39.0
寝 具 類	7,976	2.2	2,432.1	315	0.1	838	734	41.7
家 事 雑 貨	1,929	0.5	32.9	1,452	0.5	2,012	2,042	△ 6.4
家 事 用 消 耗 品	1,934	0.5	△ 13.9	2,246	0.8	2,674	2,629	0.6
家 事 サ ー ビ ス	1,497	0.4	41.0	1,062	0.4	686	646	△ 4.9

注 1 *印は前年同月の実数を示す。

2 主要項目のため内訳と計とは必ずしも一致しない。

3 実収入とは税込みの収入、実収入以外の受取 (繰入金を除く) とは貯金の引き出しや月賦、掛買いの購入金など。

勤労者1世帯当たり1か月間の収入と支出（京都市）（つづき）

項 目	25年9月（速報値）			24年9月		24年平均 実数	全国25年9月（速報値）	
	実 数	構成比	対前年同月 増加率	実 数	構成比		実 数	対前年同月 増加率
被服及び履物	14,783円	4.1%	49.9%	9,865円	3.6%	13,928円	10,458円	6.9%
和服	0	0.0	-	0	0.0	389	281	7.7
洋服	6,537	1.8	61.8	4,041	1.5	6,077	3,833	14.7
シャツ・セーター類	3,326	0.9	100.4	1,660	0.6	2,758	2,163	5.3
下着類	1,033	0.3	143.1	425	0.2	925	873	△7.2
生地・糸類	143	0.0	△40.7	241	0.1	131	111	△10.5
他の被服	403	0.1	△7.8	437	0.2	1,266	760	△1.9
履物類	2,768	0.8	5.2	2,632	1.0	1,617	1,782	6.0
被服関連サービス	572	0.2	33.0	430	0.2	765	656	8.8
保健医療	10,585	3.0	△30.8	15,288	5.6	12,854	10,810	△7.0
医薬品	1,266	0.4	△52.6	2,670	1.0	2,060	1,790	△9.3
健康保持用摂取品	379	0.1	△61.9	994	0.4	798	807	0.0
保健医療用品・器具	3,736	1.0	84.9	2,021	0.7	2,462	2,788	20.0
保健医療サービス	5,203	1.5	△45.8	9,603	3.5	7,534	5,425	△16.7
交通・通信	35,285	9.9	16.7	30,225	11.0	36,238	53,939	3.7
交通	7,077	2.0	△26.2	9,585	3.5	7,674	7,428	10.5
自動車等関係費	10,984	3.1	50.4	7,304	2.7	14,022	30,298	△1.8
通信	17,224	4.8	29.2	13,336	4.8	14,543	16,214	12.5
教育	63,828	17.8	247.6	18,360	6.7	15,480	26,201	44.0
授業料等	51,684	14.4	490.5	8,753	3.2	8,826	21,866	55.3
教科書・学習参考教材	1,046	0.3	494.3	176	0.1	411	205	△23.5
補習教育	11,098	3.1	17.7	9,431	3.4	6,244	4,131	7.5
教養娯楽	36,722	10.3	40.8	26,086	9.5	29,162	28,532	2.8
教養娯楽用耐久財	1,306	0.4	△67.8	4,054	1.5	2,098	1,989	4.5
教養娯楽用品	7,229	2.0	63.2	4,430	1.6	4,879	5,801	△2.0
書籍・他の印刷物	3,331	0.9	△32.3	4,923	1.8	4,268	3,484	△4.1
教養娯楽サービス	24,856	6.9	96.0	12,680	4.6	17,917	17,259	6.0
その他の消費支出	60,785	17.0	4.9	57,924	21.0	61,763	66,022	2.6
諸雑費	22,652	6.3	△23.8	29,730	10.8	22,996	26,792	25.1
こづかい	20,774	5.8	74.7	11,894	4.3	17,182	13,646	△5.1
交際費	12,761	3.6	5.2	12,125	4.4	18,851	17,476	△4.8
仕送り金	4,598	1.3	10.2	4,174	1.5	2,734	8,108	△20.7
非消費支出	95,548	-	11.7	85,563	-	98,885	82,354	8.3
勤労所得税	13,846	-	△30.2	19,832	-	19,603	11,995	15.0
他の税	28,573	-	37.0	20,863	-	27,158	22,276	11.2
社会保険料	52,937	-	18.0	44,868	-	52,100	48,047	5.6
他の非消費支出	192	-	-	0	-	24	36	△62.9
実支出以外の支払（繰越金を除く）	450,703	-	△19.4	558,946	-	515,732	440,791	5.3
現物総額	4,249	-	△37.3	6,782	-	6,627	5,729	△11.9
可処分所得	359,239	-	△5.8	381,368	-	421,546	349,578	1.0
黒字	1,025	-	-	106,192	-	117,367	34,134	-
金融資産純増	△123	-	-	84,654	-	79,735	2,603	-
貯蓄純増	△1,304	-	-	84,654	-	79,364	6,889	-
有価証券純購入	1,182	-	-	0	-	372	△4,286	-
土地家屋借金純減	32,836	-	-	△50,270	-	27,115	33,561	-
分割・一括払購入借入金純減	△18,016	-	-	△2,680	-	△2,970	△1,732	-
平均消費性向	99.7%	-	-	72.2%	-	72.2%	90.2%	* 86.7%
貯蓄純増（平均貯蓄率）	△0.4%	-	-	22.2%	-	18.8%	2.0%	* 6.1%
エンゲル係数	23.5%	-	-	26.9%	-	24.3%	21.9%	* 22.8%

4 実支出以外の支払（繰越金を除く）とは貯金、投資、財産購入、借金返済など。

5 可処分所得とは手取収入のことで、実収入から税金などの非消費支出を引いたもの。

6 平均消費性向とは可処分所得に対する消費支出の割合をいう。

織物・陶磁器・機械等の動き

京都府織布生産動態統計調査 25年10月分

1 織物

◆西陣の織物

10月は西陣全体の出荷数量が225,546㎡、金額で1,824,285千円となりました。前年同月比（以下同じ）でみると、出荷数量が6.3%減、金額では9.6%増となりました。

品目別に出荷数量をみると、帯では、袋帯が3.9%減、なごや帯が36.2%減などとなり、全体では4.1%減となりました。

着尺では、紋御召が22.3%減、緋・縞・無地が39.0%減などとなり、全体では17.4%減となりました。

帯と着尺以外の出荷数量は、ネクタイ地が12.6%増、金襴が1.5%減となり、全体では7.0%減となりました。

（調査の範囲）製造品目区分による標本調査で、調査の結果から稼働織機台数をもとに西陣全体の出荷高及び出荷額を推計しています。

第1表 西陣織物の概況

（単位：出荷高㎡、出荷額千円）

区 分	西 陣 合 計		帯		着 尺		その他	
	出荷高	出荷額	出荷高	出荷額	出荷高	出荷額	出荷高	出荷額
平成20年月平均	675,453	2,872,612	95,532	1,541,618	26,898	134,551	553,023	1,196,443
21	1,550,686	4,144,698	85,139	1,345,096	23,641	121,917	1,441,906	2,677,685
22	1,141,977	3,418,005	123,099	1,331,342	22,904	121,295	995,974	1,965,368
23	259,760	1,973,871	133,736	1,416,206	28,236	159,604	97,788	398,061
24	229,381	1,826,116	125,808	1,317,637	21,483	125,586	82,090	382,892
平成25年5月	r 226,593	r 1,919,604	r 138,304	r 1,482,047	r 18,240	r 113,889	70,049	323,668
6	r 213,917	r 1,730,753	r 114,273	r 1,279,276	r 21,925	r 128,718	77,719	322,759
7	r 208,370	r 1,791,891	r 109,683	r 1,305,874	r 16,867	r 101,187	r 81,820	r 384,830
8	r 203,471	r 1,686,829	r 100,179	r 1,239,773	r 21,336	r 122,554	r 81,956	r 324,502
9	r 208,383	r 1,614,500	r 104,487	r 1,134,950	r 17,657	r 115,135	r 86,239	r 364,415
10	225,546	1,824,285	123,020	1,327,338	15,691	99,702	86,835	397,245

第2表 出荷高及び出荷額（西陣：合計）

区 分	合 計	前月比 (%)	前年同月比 (%)	絹織物(純)	絹織物	人絹織物	合成繊維	毛織物	その他の	
				絹紡織物	織	織	織	織	織	
総 計	数量(㎡)	225,546	8.2	△ 6.3	102,840	68,796	1,006	48,851	213	3,840
	金額(千円)	1,824,285	13.0	9.6	1,530,023	180,908	7,244	80,706	510	24,894
帯 の 部	数量(本)	53,507	15.3	△ 4.1	25,853	27,654	-	-	-	-
	金額(千円)	1,327,338	17.0	9.4	1,213,702	113,636	-	-	-	-
着 尺 の 部	数量(反)	3,390	△ 11.3	△ 17.4	2,686	658	-	-	46	-
	金額(千円)	99,702	△ 13.4	△ 10.4	82,079	17,113	-	-	510	-
その他の部	数量(㎡)	86,835	0.7	△ 7.0	23,990	9,148	1,006	48,851	-	3,840
	金額(千円)	397,245	9.0	16.9	234,242	50,159	7,244	80,706	-	24,894

〔西陣の品種別内訳〕

区 分	帯							
	丸	袋	なごや	袋なごや	綴なごや	黒	共	その他の
	帯	帯	帯	帯	帯	帯	帯	帯
	(本)	(本)	(本)	(本)	(本)	(本)	(本)	(本)
数 量	273	33,957	3,548	422	128	534	14,645	
金 額 (千 円)	25,668	1,165,027	47,792	32,804	25,722	5,597	24,728	
前 月 比	数 量	780.6	21.8	39.0	△ 27.7	△ 26.4	△ 22.4	0.9
	金 額	1308.8	19.1	5.1	△ 16.4	△ 30.1	△ 10.1	△ 7.9
前 年 同 月 比	数 量	65.5	△ 3.9	△ 36.2	20.9	43.8	△ 32.0	8.2
	金 額	114.0	7.7	△ 22.7	134.6	58.5	△ 26.9	26.2

区 分	先 染 着 尺								
	紋 御 召	緋・縞・無地	盛 夏 物	羽 織	夏 羽 織	オシャレコート	雨 コー ト	アンサンプル	
	(反)	(反)	(反)	(反)	(反)	(反)	(反)	(反)	(反)
数 量	1,314	876	839	-	34	9	254	57	
金 額 (千 円)	48,136	21,833	22,849	-	505	447	4,018	1,708	
前 月 比	数 量	△ 0.5	△ 11.1	△ 32.4	-	-	80.1	9.6	
	金 額	16.7	△ 17.6	△ 44.9	-	-	81.1	9.2	
前 年 同 月 比	数 量	△ 22.3	△ 39.0	35.3	-	△ 46.0	28.6	18.7	△ 10.9
	金 額	△ 10.9	△ 38.1	47.6	-	△ 49.5	34.2	27.6	△ 3.9

〔西陣の品種別内訳（つづき）〕

区 分	先染色尺	後染色尺	そ の 他					
	そ の 他 (反)	白 生 地 (反)	ネクタイ地 (本)	金 襦 (㎡)	室内装飾用 織物 (㎡)	和装ショール (㎡)	ス ト ー ル (㎡)	そ の 他 (㎡)
数 量	-	7	34,143	40,379	16,650	672	-	21,946
金 額 (千 円)	-	206	36,863	244,112	42,001	2,016	-	72,253
前 月 比 (%)	数 量	250.0	△ 12.0	△ 8.8	60.5	184.7	-	△ 5.3
	金 額	296.2	△ 16.8	△ 0.1	89.9	186.0	-	36.4
前 年 同 月 比 (%)	数 量	250.0	12.6	△ 1.5	43.9	△ 6.7	-	△ 33.0
	金 額	296.2	6.5	0.3	168.8	0.8	-	72.5

- 注1 帯のその他の帯には、男帯・帯裏地等が含まれています。
 2 その他のその他には先染広幅、先染小幅、後染、服地が含まれています。
 3 平成23年から稼働織機台数を見直したため断層が生じ、平成22年の数値をそのまま比較できません。
 4 平成25年1月分から数値に誤りがあり、第1表を修正しました。

◆丹後の織物

10月は丹後全体の出荷数量が332,760㎡、金額で438,806千円となりました。前年同月比（以下同じ）で見ると、出荷数量が7.0%減、金額で10.2%減となりました。そのうち着尺の出荷数量は11.9%減、出荷金額も12.0%減となりました。

ちりめんの出荷数量を品目別にみると、変わり無地が1.2%減、綸子が17.2%減、紋意匠が12.0%減などとなりました。

着尺以外の品目では、クレープ類が0.1%増、全体では0.1%減となりました。

（調査の範囲）丹後織物工業組合に所属する全事業所を対象とする。

第3表 丹後織物の概況

（単位：出荷高㎡、出荷額千円）

区 分	丹 後 合 計		着 尺			そ の 他	
	出荷高	出荷額	出荷高	ちりめん	出荷額	出荷高	出荷額
平成20年月平均	518,116	702,627	300,137	276,146	505,087	217,979	197,540
21	428,796	573,517	238,225	216,187	399,193	190,571	174,324
22	426,490	570,291	240,223	217,596	401,158	186,268	169,133
23	392,200	528,030	222,260	201,730	371,868	169,940	156,162
24	354,859	484,363	212,319	192,376	359,424	142,540	124,938
平成25年5月	319,056	438,137	194,627	177,301	329,525	124,429	108,612
6	384,016	515,325	227,941	206,109	385,435	156,075	129,890
7	355,186	474,343	207,162	185,252	345,512	148,024	128,831
8	283,131	383,729	171,543	155,934	287,742	111,588	95,987
9	362,828	497,109	220,323	197,923	373,867	142,505	123,242
10	332,760	438,806	184,622	163,795	311,493	148,138	127,313

第4表 出荷高及び出荷額 [丹後：合計]

区 分		合 計			絹織物(純) 絹紡織物	絹 織 物 交	人絹織物	合 成 織 維 物	毛 織 物	そ の 他 の 織 物
		前月比 (%)	前年同月比 (%)							
総 計	数量 (㎡)	332,760	△ 8.3	△ 7.0	201,326	-	73,474	57,960	-	-
	金額 (千円)	438,806	△ 11.7	△ 10.2	359,950	-	46,650	32,206	-	-
着 尺 の 部	数量 (反)	38,383	△ 16.2	△ 11.9	37,448	-	494	441	-	-
	金額 (千円)	311,493	△ 16.7	△ 12.0	308,818	-	1,426	1,249	-	-
そ の 他 の 部	数量 (㎡)	148,138	4.0	△ 0.1	21,201	-	71,098	55,839	-	-
	金額 (千円)	127,313	3.3	△ 5.6	51,132	-	45,224	30,957	-	-

〔丹後の品種別内訳〕

区 分	後 染 着 尺						
	ち り め ん						
	一越(重) (反)	変わり無地 (反)	紬 (反)	綸子 (反)	紋意匠 (反)	紋組・紋紗 (反)	縫取 (反)
数 量	124	5,944	444	7,478	15,754	977	396
金 額 (千 円)	931	41,192	5,128	57,856	134,933	14,670	5,946
前 月 比 (%)	△ 31.1	△ 14.0	8.3	△ 17.2	△ 17.0	△ 26.0	△ 10.8
前 年 同 月 比 (%)	△ 31.1	△ 14.0	8.3	△ 17.1	△ 16.7	△ 24.0	△ 10.8
前 年 同 月 比 (%)	△ 45.9	△ 1.2	15.6	△ 17.2	△ 12.0	△ 6.5	3.4
前 年 同 月 比 (%)	△ 45.9	△ 1.2	15.6	△ 17.2	△ 11.0	△ 3.7	3.4

区 分	後 染 着 尺				そ の 他	
	ちりめん			その他の 織 物 (反)	クレープ類 (㎡)	その他の後染 (㎡)
	金・銀通し (反)	その他の紋 (反)	錦紗・パレス (反)			
数 量	1,199	532	1,205	4,330	141,942	6,196
金 額 (千 円)	11,079	5,530	8,351	25,877	120,486	6,827
前 月 比 (%)	△ 35.3	△ 32.3	△ 1.7	△ 7.0	4.9	△ 13.2
前 年 同 月 比 (%)	△ 35.3	△ 32.3	△ 1.7	△ 8.5	3.8	△ 5.2
前 年 同 月 比 (%)	△ 41.3	△ 19.8	△ 10.1	△ 4.5	0.1	△ 3.2
前 年 同 月 比 (%)	△ 41.3	△ 19.8	△ 10.1	△ 9.4	△ 5.8	△ 1.7

経済産業省生産動態統計調査(京都府分) 25年10月分

2 陶磁器・染色整理・機械・その他

◆陶磁器 (調査の範囲) 従業者5人以上の事業所

第5表 生産高及び生産額

区 分	生産高計 (kg)	うち台所・食卓用品	台所・食卓用品 生産金額 (千円)
		(kg)	
平成23年平均	22,068	4,916	-
24	11,666	3,366	26,292
平成25年8月	9,110	2,810	22,367
9	10,555	3,055	24,957
10	8,932	3,132	27,288
前 月 比 (%)	△ 15.4	2.5	9.3
前 年 同 月 比 (%)	△ 28.4	1.6	0.3

◆染色整理 (調査の範囲) 主な工程を機械設備によって行うもので、従業者20人以上の事業所

第6表 加工及び加工賃

(単位:千円)

区 分	織物計	綿織物	毛織物	絹・絹紡織物	麻織物	人絹・キュプラ・ アセテート織物	スフ織物
平成23年平均	6,766	1,935	X	396	X	X	X
24	6,583	1,988	X	371	X	X	X
平成25年8月	6,221	1,751	X	335	-	X	X
9	6,762	2,103	X	379	-	X	X
10	6,928	2,157	X	341	-	X	X
前 月 比 (%)	2.5	2.6	X	△ 10.0	-	X	X
前 年 同 月 比 (%)	△ 0.9	△ 9.1	X	△ 8.8	-	X	X

(単位:千円)

区 分	織物計 (つづき)			ニット生地計	合成繊維	その他	加工賃 (千円)
	合成繊維織物		加工賃 (千円)				
	ナイロン	ポリエステル					
平成23年平均	X	2,570	418,899	1,188	218	970	80,858
24	1,640	2,496	393,400	1,141	199	942	78,239
平成25年8月	1,674	2,378	365,191	1,109	X	X	72,867
9	1,776	2,419	394,889	977	X	X	61,475
10	1,796	2,547	429,683	1,239	164	1,075	84,271
前 月 比 (%)	1.1	5.3	8.8	26.8	X	X	37.1
前 年 同 月 比 (%)	8.7	1.7	3.1	5.7	5.1	5.8	3.0

◆機械・その他

平成 25 年 9 月分

(調査の範囲) 伸銅製品を製造する事業所は全部、非鉄金属鋳物のうち銅・銅合金鋳物、段ボール及び界面活性剤を製造する事業所は従事者 10 人以上、銑鉄鋳物及び非鉄金属鋳物のうちアルミニウム鋳物を製造する事業所は従事者 20 人以上、電線・ケーブルを製造する事業所は従事者 30 人以上、その他の区分については、従事者 50 人以上の事業所を調査の範囲とする。

第 7 表 生産高及び生産額

区 分	銑 鉄 鋳 物 (t)	非 鉄 金 属 鋳 物 (kg)	動 力 伝 導 装 置 (千円)	静 止 電 気 機 械 器 具 (百万円)	開 閉 制 御 装 置 (百万円)	電 子 部 品 (百万円)	集 半 電 導 積 導 体 子 回 素 路 子 管 (百万円)	電 気 計 測 器 (百万円)
平成 22 年平均	4,874	2,157,396	1,782,145	1,479	4,264	15,427	7,413	1,423
23	4,732	2,354,146	1,940,040	1,428	4,246	15,048	8,148	1,301
24	4,711	2,114,209	1,854,777	1,382	4,010	13,975	9,099	1,321
24 年 9 月	4,402	2,098,340	1,815,327	1,311	3,820	15,503	9,979	1,382
10	5,256	2,308,835	1,718,296	1,557	3,776	16,912	12,405	884
11	4,811	2,197,739	1,813,471	1,561	3,845	15,873	13,656	927
12	4,020	1,981,861	1,738,592	1,788	3,614	13,386	12,844	2,144
25 年 1 月	4,261	1,926,960	1,648,635	1,561	3,682	12,749	13,335	1,027
2	4,150	1,836,325	1,702,740	3,075	4,236	10,514	12,581	1,156
3	3,779	1,797,620	1,822,418	3,042	4,315	12,917	14,520	2,964
4	4,704	1,911,175	1,707,354	4,071	4,007	15,847	13,194	1,167
5	4,478	1,963,944	1,719,775	1,887	3,936	15,149	15,514	1,230
6	4,708	2,096,059	1,732,391	2,196	4,090	12,883	16,094	1,549
7	4,958	2,967,265	1,976,368	2,811	4,240	17,850	19,995	834
8	3,152	1,708,520	1,645,207	2,997	4,319	16,058	15,152	993
9	4,060	2,186,920	1,923,259	2,874	4,050	20,704	21,866	1,240
前月比 (%)	28.8	28.0	16.9	△ 4.1	△ 6.2	28.9	44.3	24.9
前年同月比 (%)	△ 7.8	4.2	5.9	119.2	6.0	33.5	119.1	△ 10.3

区 分	電 子 応 用 装 置 (百万円)	自 動 車 (百万円)	内 自 燃 動 機 車 関 部 電 品 装 及 品 び (百万円)	計 測 機 器 (百万円)	段 ボ ル (千㎡)	界 面 活 性 剤 (t)	伸 銅 製 品 (t)	電 線 ・ ケ ー ブ ル (導体 t)
平成 22 年平均	2,257	1,268	17,444	6,484	24,421	1,430	1,052	986
23	2,087	1,691	18,106	6,596	24,648	1,425	1,076	918
24	1,963	1,537	14,381	6,046	25,088	1,341	946	818
24 年 9 月	2,420	1,515	15,401	7,326	24,210	1,180	911	813
10	1,379	X	15,607	5,299	27,760	1,308	975	833
11	1,631	X	13,182	5,871	28,398	1,341	957	818
12	1,907	X	12,517	6,465	26,263	1,321	928	789
25 年 1 月	1,278	10,174	13,379	5,930	19,644	1,268	881	742
2	2,027	13,015	13,090	6,886	22,758	1,278	888	811
3	2,570	15,581	12,484	8,247	23,990	1,230	955	802
4	1,636	13,495	12,866	5,407	27,322	1,339	992	748
5	1,363	13,687	12,077	5,511	25,604	1,417	961	783
6	1,590	15,756	12,689	6,458	25,749	1,406	953	810
7	1,423	18,737	16,744	6,039	27,019	1,313	1,114	828
8	1,434	12,982	12,269	5,638	23,446	1,226	819	751
9	2,482	17,326	16,826	8,061	25,520	1,149	945	824
前月比 (%)	73.1	33.5	37.1	43.0	8.8	△ 6.3	15.4	9.7
前年同月比 (%)	2.6	1043.6	9.3	10.0	5.4	△ 2.6	3.7	1.4

注 1 平成 25 年 1 月から、自動車の調査方法が変更となりました。

2 平成 25 年 2 月から、静止電気機械器具の調査対象事業所が変更となりました。

鋳工業の動き

京都府鋳工業指数 25年9月分(速報)

図1 鋳工業生産指数 京都・全国・近畿の動き
平成22年=100(季節調整済)



図2 京都府鋳工業生産・出荷・在庫指数の動き
平成22年=100(季節調整済)



京都府鋳工業指数(季節調整済指数)

平成22年=100

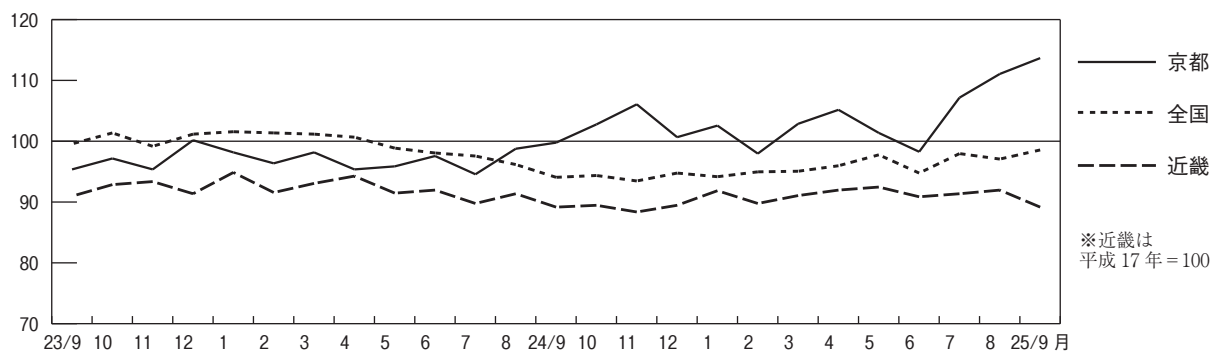
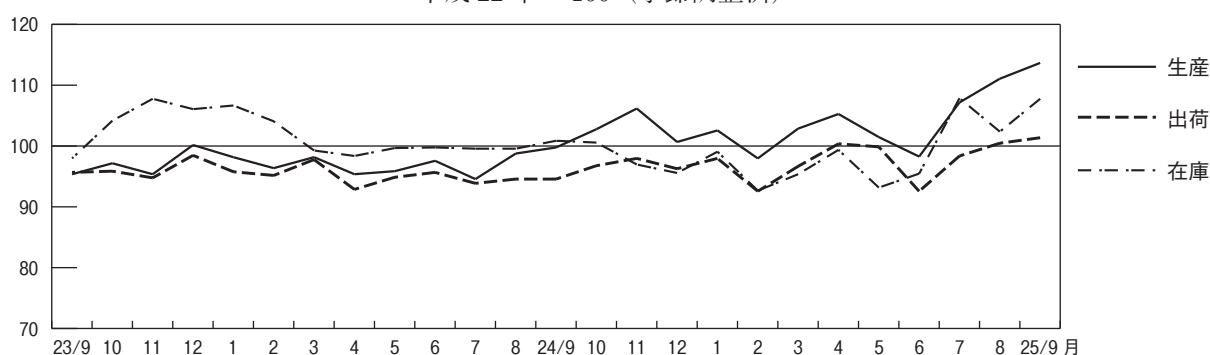
業種・特殊分類	生産指数				出荷指数				在庫指数			
	25年9月	25年8月	対前月 上昇率 (%)	対前年 同月 上昇率 (%)	25年9月	25年8月	対前月 上昇率 (%)	対前年 同月 上昇率 (%)	25年9月	25年8月	対前月 上昇率 (%)	対前年 同月 上昇率 (%)
製造工業	113.6	111.0	2.3	13.6	101.3	100.4	0.9	7.2	107.7	102.3	5.3	6.8
鉄鋼業	106.5	102.4	4.0	34.6	127.7	115.9	10.2	52.6	X	X	X	X
非鉄金属工業	96.9	87.3	11.0	6.8	88.4	84.3	4.9	3.9	117.5	116.0	1.3	11.5
金属製品工業	87.3	87.8	△0.6	△8.5	97.8	93.6	4.5	2.7	119.0	120.4	△1.2	12.3
はん用・生産用・業務用機械工業	102.0	103.0	△1.0	2.7	102.1	108.2	△5.6	2.8	100.2	95.0	5.5	△11.3
はん用機械工業	117.0	120.0	△2.5	24.1	119.3	120.7	△1.2	27.7	X	X	X	X
生産用機械工業	97.7	104.6	△6.6	△11.0	96.8	110.2	△12.2	△13.0	X	X	X	X
業務用機械工業	100.5	90.7	10.8	16.0	101.8	95.8	6.3	12.4	X	X	X	X
電子部品・デバイス工業	186.4	151.9	22.7	26.5	181.4	146.1	24.2	21.3	204.5	165.6	23.5	90.4
電気・情報通信機械工業	146.1	136.0	7.4	56.1	105.0	97.5	7.7	26.4	143.3	107.7	33.1	△3.5
輸送機械工業	91.3	96.4	△5.3	6.5	102.8	104.1	△1.2	27.6	X	X	X	X
窯業・土石製品工業	113.8	109.8	3.6	21.5	108.5	96.6	12.3	19.4	103.5	99.8	3.7	1.9
化学工業	94.2	89.6	5.1	3.3	99.8	96.7	3.2	8.4	104.5	103.5	1.0	9.1
プラスチック製品工業	104.6	109.3	△4.3	24.2	105.1	110.0	△4.5	23.6	87.8	91.1	△3.6	△6.6
繊維工業	84.6	80.9	4.6	0.1	69.0	66.2	4.2	3.1	79.4	75.2	5.6	4.9
食料品・たばこ工業	91.5	104.2	△12.2	△5.2	75.3	79.8	△5.6	△23.7	42.6	46.9	△4.2	△41.9
印刷工業	81.9	89.4	△8.4	3.3	82.0	89.5	△8.4	3.3	-	-	-	-
その他工業	127.6	134.0	△4.8	37.0	124.0	124.3	△0.2	27.1	125.5	134.3	△6.6	4.0
最終需要財	105.9	107.8	△1.8	13.8	93.4	93.3	0.1	4.1	96.5	96.3	0.2	△13.7
投資財	101.4	103.8	△2.3	9.3	100.6	105.9	△5.0	7.9	113.7	107.4	5.9	5.6
資本財	98.8	99.4	△0.6	5.6	99.3	103.2	△3.8	5.8	116.0	109.8	5.6	6.3
建設財	169.0	163.1	3.6	95.8	140.4	143.1	△1.9	62.2	97.1	88.8	9.3	0.6
消費財	111.1	111.9	△0.7	18.2	89.7	86.7	3.5	1.0	82.7	86.4	△4.3	△28.7
耐久消費財	241.1	198.3	21.6	191.1	138.0	104.5	32.1	148.7	121.0	108.5	11.5	△32.8
非耐久消費財	90.5	98.4	△8.0	△5.2	75.5	77.5	△2.6	△22.5	62.8	65.5	△4.1	△23.7
生産財	119.1	113.2	5.2	13.5	109.2	106.7	2.3	9.8	112.9	106.1	6.4	17.9

注1 前月値は確報値

注2 対前年同月上昇率は原指数による

統 計 で み

京都府の主要指標

年 月	1)	2)	3)	4)	5)	6)	7)	8)	9) 賃金指数 平成22年=100		10)	
	推計人口 (年は10月 1日現在)	出生児数	死亡者数	転入者数	転出者数	世帯数 (年は10月 1日現在)	婚姻数	離婚数	名 目	実 質	所定外 労働時間 指 数 平成22年=100	
	人	人	人	人	人	世帯	件	件				
平成20年	2,640,782	22,078	23,282	128,923	131,095	1,107,411	14,239	4,877	107.6	105.5	108.2	
21	2,638,972	21,680	23,397	125,656	127,632	1,115,311	13,640	5,054	102.3	101.5	94.8	
22	2,636,092	21,330	24,081	121,394	123,409	1,122,057	13,664	4,964	100.0	100.0	100.0	
23	2,632,496	21,326	25,000	122,000	121,922	1,130,118	12,900	4,713	96.4	96.4	103.4	
24	2,627,313	20,389	25,403	120,311	120,480	1,135,489	13,189	4,646	95.3	95.4	114.1	
24年10月	2,627,313	1,886	2,204	10,074	8,744	1,135,489	1,085	408	82.8	83.0	124.5	
11	2,628,325	1,726	2,169	7,569	7,880	1,137,050	1,271	372	86.3	86.9	127.7	
12	2,627,571	1,588	2,236	8,014	8,402	1,137,074	1,370	390	158.9	159.9	122.3	
25年1月	2,626,535	1,706	2,734	7,030	7,666	1,136,899	810	370	84.2	84.8	117.0	
2	2,624,871	1,608	2,233	7,473	8,583	1,136,552	1,063	374	82.1	82.8	122.3	
3	2,623,136	1,564	2,153	20,380	24,429	1,135,938	1,389	505	86.0	86.6	128.7	
4	2,618,498	1,598	2,153	19,533	13,552	1,136,765	1,111	426	85.5	85.7	133.0	
5	2,623,924	1,754	2,175	8,748	8,882	1,142,418	1,113	349	82.6	82.4	127.7	
6	2,623,369	1,502	1,730	6,825	7,607	1,142,893	917	343	131.2	130.7	122.3	
7	2,622,359	1,830	1,950	8,910	9,199	1,142,894	p1,158	p401	107.0	106.2	121.3	
8	2,621,950	1,817	1,918	8,104	9,032	1,143,459	p949	p345	84.5	83.6	117.0	
9	2,620,921	1,829	2,019	8,547	9,068	1,143,268	p909	p367	82.5	81.2	129.8	
10	2,620,210	1,818	2,055	9,563	8,837	1,143,540	
資料出所	府 調 査 統 計 課						厚生労働省		府 調 査 統 計			

注 1)～6)は外国人を含む 1)、6)の各月は1日現在、平成22年は国勢調査 2)～5)の各年は前年10月～当年9月の計 4)、5)は京都府産業計 12)はパートタイムを含み、季節調整済、年は年度平均 13)は季節調整済、在庫指数の年は年末値。平成22年=100に改定 4月以降推計方法変更、過去分順次試算される(24年4月～)

全国の主要指標

年 月	1)	2)	3)	4)	5)	6)	7)	8) 労働力人口		9)	10) 賃金指数 平成22年=100		11)
	推計人口 (年は10月 1日現在)	出生児数	死亡者数	入国者数	出国者数	婚姻数	離婚数	就業者	完全失業者	完全失業者率	名 目	実 質	所定外 労働時間 指 数 平成22年=100
	千人	千人	千人	千人	千人	千件	千件	万人	万人	%			
平成20年	128,084	1,094	1,136	2,864	2,908	726	251	6,385	265	4.0	103.6	101.3	106.7
21	128,032	1,074	1,140	3,114	3,237	708	253	6,282	336	5.1	99.5	98.7	90.8
22	128,057	1,067	1,180	2,840	2,840	700	251	6,257	334	5.1	100.0	100.0	100.0
23	127,799	1,062	1,246	2,686	2,765	662	236	6,244	300	4.6	99.8	100.1	101.0
24	127,515	1,034	1,245	2,757	2,836	669	235	6,270	285	4.3	99.1	99.4	101.6
24年10月	127,515	91	103	207	199	55	20	6,321	271	4.2	84.3	84.6	101.0
11	127,512	86	108	172	171	63	18	6,297	260	4.2	86.9	87.6	102.9
12	127,492	90	121	238	254	70	20	6,228	259	4.3	170.7	171.9	105.9
25年1月	127,445	82	126	249	239	43	18	6,228	273	4.2	85.2	85.7	97.1
2	127,412	77	111	203	245	53	18	6,242	277	4.3	82.8	83.5	101.0
3	127,337	83	111	280	234	69	24	6,246	280	4.1	86.8	87.3	104.9
4	127,354	82	104	224	247	54	21	6,312	291	4.1	86.0	86.2	106.9
5	127,310	86	103	216	184	56	20	6,340	279	4.1	84.4	84.5	100.0
6	127,325	82	92	50	18	6,333	260	3.9	137.6	137.7	101.0
7	p127,350	p94	p98	p62	p20	6,311	255	3.8	113.8	113.6	103.9
8	p127,310	p95	p100	p50	p19	6,310	271	4.1	85.6	85.2	101.0
9	p127,270	p93	p97	p46	p19	6,359	258	4.0	83.5	82.7	102.9
10	p127,300	p6,366	p263	p4.0	p84.4	p83.5	p105.9
資料出所	総務省	厚生労働省		総務省	厚生労働省		総 務 省		厚 生 労 働				

注 1)～5)は外国人を含む 1)の各月は1日現在、平成22年は国勢調査 2)～5)の各年は前年10月～当年9月の計 4)、5)は法務省の正規上で、就業者には休業中を含む。年は平均、月は月末現在 8)、9)の平成23年は補完推計値 9)は季節調整済 10)～12)は規模5人以上500kW以上 16)は1件500万円以上の工事。年は年度計。平成25年4月以降推計方法変更、24年4月から再集計

る 指 標

11) 常用指数 平成22年=100	12) 有求人率 効人率	13) 鉱工業指数 平成22年=100			14) 使用電力量 (電灯・電力計) (年は年度間)		ガス販売量	着工建築物		着工新設住宅		15) 建設工事 受注請負 契約額 (公共機関からの 受注工事)	年 月
		生産指数	出荷指数	在庫指数	千 kWh	千 MJ		床面積 の合計	工事費 予定額	戸 数	床面積 の合計		
100.3	0.79	r111.4	111.3	111.1	7,271,426	41,633,257	2,301	399,191	18,652	1,454	151,753	平成 20年	
100.7	0.51	r86.6	88.7	97.2	7,157,756	38,409,214	2,151	399,748	15,193	1,205	178,227	21	
100.0	0.59	r100.0	100.0	98.6	7,690,522	39,648,526	2,069	367,373	15,269	1,236	122,017	22	
100.1	0.68	r97.2	97.5	104.9	7,353,439	39,146,782	2,284	383,172	14,681	1,222	108,626	23	
101.4	0.81	r99.2	95.8	94.6	7,177,428	38,361,132	2,141	357,964	15,408	1,268	174,047	24	
101.2	0.81	r102.7	96.7	100.5	456,799	2,558,968	218	37,341	1,669	129	r20,330	24年10月	
101.5	0.81	r106.1	97.9	96.9	507,174	2,817,253	178	27,255	1,286	114	13,431	11	
101.6	0.81	r100.6	96.2	95.5	646,325	3,543,116	190	29,966	1,355	115	14,370	12	
100.4	0.84	r102.5	97.9	99.0	835,263	4,453,190	153	28,731	915	80	13,353	25年1月	
100.2	0.85	r97.9	92.5	92.6	706,873	3,833,281	185	35,134	1,327	108	12,619	2	
99.7	0.86	r102.8	96.6	95.3	631,304	3,797,400	213	39,439	1,486	127	26,396	3	
100.5	0.89	r105.2	100.3	99.3	540,221	3,343,506	159	29,406	1,226	106	17,880	4	
101.4	0.89	r101.4	99.8	93.1	563,539	3,013,861	207	38,688	1,352	114	17,238	5	
101.7	0.90	r98.2	92.5	95.4	429,460	2,531,817	266	49,550	1,755	160	16,904	6	
101.8	0.92	r107.1	98.3	107.8	498,522	2,672,887	178	33,329	1,460	120	25,778	7	
101.5	0.92	111.0	100.4	102.3	700,310	2,637,329	215	37,418	1,782	142	28,725	8	
101.0	0.93	p113.6	p101.3	p107.7	596,024	2,668,586	223	37,656	1,678	128	32,047	9	
...	0.95	459,704	2,538,180	364	81,792	1,995	173	27,805	10	
課	京 都 府 労働局	府調査 統計課			関西電力 京都支店	大阪ガス 京都支社他		国 土 交 通 省				資料出所	

内市町村間移動、京都市内間移動含む 7)、8)は日本における日本人。ただし、速報値は外国人も含む 9)、10)、11)は規模5人以上で調査 14)は大阪府、滋賀県、奈良県の一部を含む。電力データは、特定規模需要を除く 15)は1件500万円以上の工事。年は年度計。平成25年

12) 常用指数 平成22年=100	13) 有求人率 効人率	14) 鉱工業指数 平成22年=100			使用電力量(電灯・電力) (年は年度間)		ガス 販売量	着工建築物		着工新設住宅		16) 建設工事 受注請負 契約額 (公共機関からの 受注工事)	年 月
		生産指数	出荷指数	在庫指数	総 数	15) 大口電力		床面積 の合計	工事費 予定額	戸 数	床面積 の合計		
98.8	0.77	110.7	110.6	121.5	92,550	40,739	1,495,517	157,411	268,082	1,094	90,768	97,405	平成 20年
99.6	0.45	86.5	86.6	100.4	89,667	38,554	1,379,474	115,486	204,066	788	68,324	95,332	21
100.0	0.56	100.0	100.0	103.0	93,106	39,725	1,473,633	121,455	206,913	813	72,910	85,677	22
100.6	0.68	97.2	96.3	105.3	88,379	38,190	1,469,671	126,509	213,030	834	75,355	90,734	23
101.3	0.82	97.8	97.5	110.9	87,528	37,404	1,535,875	132,609	220,260	883	78,413	128,432	24
101.7	0.81	94.3	93.3	112.7	6,791	3,133	107,664	12,195	20,573	84	7,305	12,622	24年10月
101.7	0.82	93.4	91.8	112.3	6,624	3,003	116,261	11,472	19,582	80	7,039	10,270	11
101.8	0.83	94.7	95.2	110.8	7,356	3,030	140,375	11,490	18,347	76	6,649	11,485	12
101.3	0.85	94.1	96.3	109.1	8,193	2,995	166,362	10,326	17,011	69	6,114	7,119	25年1月
101.1	0.85	94.9	98.0	107.8	7,811	2,901	149,625	10,712	18,658	69	6,149	10,543	2
100.7	0.86	95.0	97.2	107.0	7,341	3,085	144,531	11,396	20,058	71	6,309	18,573	3
101.8	0.89	95.9	95.8	107.9	6,795	2,985	128,745	12,452	20,662	78	6,977	6,370	4
102.2	0.90	97.7	96.8	107.0	6,710	3,026	119,637	12,157	20,789	80	7,177	9,682	5
102.5	0.92	94.7	93.7	107.0	6,602	3,144	107,405	12,763	21,737	84	7,530	14,637	6
102.6	0.94	97.9	95.6	108.7	7,274	3,371	118,118	12,890	21,984	85	7,615	13,038	7
102.5	0.95	97.0	95.5	108.5	8,113	3,273	113,757	12,604	21,918	84	7,598	14,102	8
102.5	0.95	98.3	96.9	108.3	7,668	3,207	111,783	13,474	23,191	89	7,850	18,916	9
p102.6	0.98	p98.8	p98.6	p107.8	p108,746	13,196	23,235	90	7,995	14,130	10
省	経 済 産 業 省			資源エネルギー庁			国 土 交 通 省				資料出所		

出入国者数で、短期滞在者(滞在期間90日以内の者)を除く 6)、7)は日本における日本人。ただし、速報値は外国人を含む 8)は15歳以上で調査産業計 13)はパートタイムを含み、季節調整済、年は年度平均 14)は季節調整済、在庫指数の年は年末値 15)は産業用の契約電

京都府の主要指標 (つづき)

年 月	大型小売店販売額		京都市 消費者 物価指数 平成22年=100	16)京都市勤労者世帯 の家計 (年は年平均)		17)銀行勘定 (年・月末残高)		18)手形交換高	
	百貨店	スーパー		実収入	消費支出	実質預金	貸 出	枚 数	金 額
平成20年	百万円	百万円		円	円	百万円	百万円	千枚	億円
21	281,108	283,754	101.8	529,715	312,060	10,759,995	5,999,433	3,162	54,251
22	254,430	275,959	100.9	504,657	317,310	10,774,288	5,869,973	2,738	47,929
23	244,312	267,759	100.0	517,740	322,331	10,869,113	5,690,395	2,513	39,450
24	237,575	262,726	100.1	535,469	323,464	10,879,405	5,593,513	2,239	35,252
	237,246	259,705	100.0	520,430	304,179	10,967,291	5,603,556	2,038	32,615
24年10月	19,401	20,921	99.9	507,728	448,922	10,907,947	5,561,793	180	2,633
11	20,983	21,911	99.5	468,486	324,433	10,985,752	5,550,343	162	2,463
12	27,331	25,993	99.6	811,410	362,176	10,967,291	5,603,556	173	2,729
25年1月	21,427	22,385	99.5	455,354	362,235	10,972,751	5,548,053	170	2,938
2	16,240	19,318	99.4	512,463	266,319	10,998,063	5,529,265	151	2,346
3	20,642	21,837	99.5	467,821	326,244	11,230,104	5,639,362	145	2,659
4	18,584	21,348	99.9	527,893	350,993	11,285,181	5,470,915	171	3,352
5	18,668	20,988	100.4	470,626	337,947	11,321,995	5,455,399	163	2,982
6	19,034	21,749	100.4	747,619	274,113	11,375,503	5,494,516	146	2,602
7	21,365	21,485	100.7	531,423	355,970	11,231,341	5,440,095	194	3,298
8	16,684	19,372	101.0	536,077	336,746	11,269,640	5,431,021	140	2,630
9	17,032	19,826	101.4	454,787	358,215	11,231,874	5,510,826	160	3,223
10	p18,673	p20,893	101.7	p533,845	p417,117	…	…	156	2,451
資料出所	経済産業省			総 務 省		日本銀行京都支店		京 都 銀	

注 16)は農林漁家世帯を含む数値 17)の実質預金は小切手、手形を差し引いたもの 18)、19)は法務大臣指定の手形交換所における数値

全国の主要指標 (つづき)

年 月	大型小売店販売額		国内企業 物価指数 平成22年 =100	消費者 物価指数 平成22年 =100	17) 勤労者世帯の家計 指数は平成22年=100 (年は平均値)		18) 銀行勘定 (年・月末残高)		19) 日銀券 発行高 (年・月平均)	20)手形交換高		
	百貨店	スーパー			実収入	消費支出	実質預金	貸 出		枚 数	金 額	
平成20年	億円	億円			円	円	億円	億円	億円	千枚	億円	
21	80,787	128,724	105.7	102.1	534,235	324,929	5,570,550	4,368,485	760,536	112,001	4,329,746	
22	71,772	125,986	100.1	100.7	518,226	319,060	5,694,862	4,285,679	764,627	96,210	3,735,306	
23	68,418	127,373	100.0	100.0	520,692	318,315	5,784,850	4,204,178	771,516	87,993	3,758,952	
24	66,606	129,327	101.5	99.7	510,149	308,838	5,986,681	4,258,582	792,805	82,585	3,796,315	
	66,389	129,527	100.6	99.7	518,506	313,874	6,136,909	4,338,238	809,455	77,453	3,692,034	
24年10月	5,349	10,323	100.0	99.6	482,101	315,161	6,043,703	4,272,334	807,704	7,174	319,844	
11	5,985	10,654	99.9	99.2	432,681	300,181	6,071,741	4,280,357	810,887	6,142	308,577	
12	7,719	13,329	100.3	99.3	902,928	359,482	6,136,909	4,338,238	838,665	5,918	290,507	
25年1月	5,907	10,965	100.5	99.3	433,858	321,065	6,116,062	4,320,554	838,266	6,845	319,981	
2	4,669	9,570	101.0	99.2	476,256	298,682	6,147,688	4,340,836	823,430	5,833	280,685	
3	5,888	10,710	101.1	99.4	444,379	350,957	6,312,903	4,414,711	828,371	5,205	320,347	
4	5,154	10,354	101.5	99.7	479,854	340,423	6,307,698	4,362,492	831,109	6,905	363,260	
5	5,252	10,637	101.6	99.8	422,724	307,926	6,321,946	4,364,937	832,813	6,198	324,569	
6	5,586	10,799	101.6	99.8	728,678	296,512	6,358,073	4,398,859	828,305	5,189	296,938	
7	6,041	11,086	102.2	100.0	569,174	310,387	6,297,344	4,398,030	834,873	7,684	321,845	
8	4,653	11,170	102.4	100.3	471,411	312,622	6,294,212	4,405,210	835,572	5,070	258,529	
9	4,811	10,248	102.6	100.6	431,931	315,443	6,360,505	4,448,275	833,865	6,570	292,682	
10	p5,303	p10,557	p102.5	100.7	p482,684	p316,555	p99.5	6,302,166	4,413,483	835,418	5,978	307,016
資料出所	経済産業省	日本銀行			総 務 省		日 本 銀 行		全 国 銀			

注 17)の指数は季節調整済。農林漁家世帯を含む数値 18)はオフショア勘定を含むベース。実質預金は小切手、手形を差し引いたもの 19) 24)はインターバンク米ドル直物終値で、年月末現在 25)は「金鉱」「非貨幣用金」を含む。年は年度計。季節調整済。日本銀行金融経済統計

19) 不渡手形		20) 企業倒産		21) 新車登録台数 (年は年度間)	22) 生活保護 (年は年度平均)		火災発生件数	年 月	
枚数	金額	件数	負債金額		被保護世帯	被保護実人員			
枚	百万円	件	百万円	台	世帯	人	件		
3,297	5,678	526	90,851	58,959	34,442	51,559	583	平成 20年	
2,415	3,809	517	112,080	61,623	36,658	54,725	547	21	
1,836	3,700	478	71,942	59,843	39,009	58,047	554	22	
1,311	1,648	394	56,912	57,709	40,597	59,960	610	23	
1,388	3,110	366	44,242	59,364	41,937	61,448	645	24	
184	500	30	5,844	4,117	42,097	61,617	162	24年10月	
237	1,136	47	3,959	4,414	42,177	61,720			11
132	407	35	3,557	3,807	42,245	61,834			12
202	438	27	5,196	4,375	42,288	61,942	p156	25年1月	
90	154	31	9,088	5,581	42,348	61,999			2
73	59	34	3,682	7,464	42,512	62,296			3
89	74	35	4,440	3,989	42,479	61,799	p191	4	
88	49	35	3,093	4,002	42,528	61,825			5
78	41	38	3,041	4,858	42,525	61,798			6
138	99	36	5,573	5,420	42,593	61,887	…	7	
52	195	31	1,817	4,244	42,507	61,651			8
135	135	30	2,463	6,117	42,525	61,678			9
81	141	31	9,102	4,890	42,582	61,737	…	10	
行 協 会		東京商工リサーチ 京都支店		近畿運輸局 京都運輸支局	府福祉・援護課		府消防 安全課	資料出所	

20)は負債総額1000万円以上 21)は軽自動車を含まない 22)は現に保護を受けている世帯・人員のみ

21) 不渡手形		22) 企業倒産		23) 新車登録台数	24) 外国為替相場 1ドルにつき	25) 貿易(通関実績)		26) 国内総生産 (年は年度間)		年 月	
枚数	金額	件数	負債総額			輸出	輸入	名目	実質		
枚	百万円	件	百万円	千台	円	億円	億円	億円	億円		
174,014	472,870	15,646	12,291,953	3,212	90.28	711,456	719,104	4,895,201	5,057,947	平成 20年	
151,298	346,010	15,480	6,930,074	2,921	92.13	590,079	538,209	4,739,339	r4,954,978	21	
85,254	295,470	13,321	7,160,773	3,230	81.51	677,888	624,567	r4,802,325	r5,125,235	22	
72,760	191,312	12,734	3,592,920	2,689	77.57	652,885	697,106	r4,736,691	r5,140,221	23	
58,099	192,046	12,124	3,834,563	3,390	86.32	639,405	721,168	r4,725,965	r5,174,992	24	
7,039	19,700	1,035	239,354	226	79.73	51,480	57,042	r4,711,024	r5,152,238	24年10月	
4,733	29,539	964	263,836	244	82.63	49,832	59,402				11
3,013	18,485	890	208,346	214	86.32	52,985	59,443				12
4,913	7,671	934	224,615	229	90.92	47,986	64,321	r4,742,836	r5,208,698	25年1月	
3,831	6,360	916	171,971	292	92.36	52,831	60,645				2
2,672	23,602	929	159,110	420	94.04	62,710	66,379				3
4,940	8,512	899	685,987	213	97.83	57,766	66,615	r4,786,234	r5,254,567	4	
3,842	22,354	1,045	173,330	219	100.63	57,667	67,648				5
2,383	16,818	897	383,704	267	98.83	60,610	62,428				6
4,763	16,154	1,025	199,563	284	97.85	59,605	69,900	4,798,391	5,268,460	7	
2,253	3,235	819	166,259	217	98.06	57,829	r67,508				8
4,671	17,595	820	190,202	324	97.89	59,719	69,063				9
3,188	12,130	959	155,345	265	98.34	…	…	…	…	10	
行 協 会		東京商工リサーチ		日本自動車販売 協会連合会	日本銀行	財 務 省		内 閣 府		資料出所	

の年計数は月次計数の単純平均 20)、21)は法務大臣指定の手形交換所における数値 22)は負債総額1000万円以上 23)は軽自動車を含まない 月報による 26)の月は年率で、季節調整済、2005暦年連鎖価格。四半期別 GDP 速報

(単位:件、人、倍)

職業紹介状況

(京都労働局)

項目	1) 一般						3) うち中高年齢者		4) 日雇前月 繰越有効 求職者数
	新規求職 申込件数	就 職 件 数	新 規 求 人 数	充足数	2) 求人倍率		新規求職 申込件数	就 職 件 数	
					新 規	有 効			
平成22年度	113,067	26,109	92,628	26,738	0.99	0.59	32,597	6,749	2,196
23	110,757	26,698	105,483	27,702	1.11	0.68	31,559	7,013	2,025
24	104,912	26,243	119,817	26,950	1.34	0.81	31,004	7,395	2,096
24年10月	9,245	2,315	11,023	2,296	1.31	0.81	2,730	678	} 2,158
11	7,298	2,031	9,686	2,006	1.34	0.81	2,144	623	
12	5,862	1,769	8,185	1,757	1.32	0.81	1,788	498	
25年1月	9,312	1,693	10,649	1,775	1.40	0.84	2,722	497	} 2,032
2	8,741	1,991	11,370	2,048	1.47	0.85	2,649	525	
3	9,848	2,952	9,873	3,067	1.35	0.86	2,998	977	
4	11,229	2,628	10,597	2,677	1.46	0.89	3,550	691	} 2,061
5	8,709	2,372	10,485	2,408	1.45	0.89	2,639	640	
6	7,732	2,140	8,710	2,173	1.43	0.90	2,192	620	
7	8,209	2,178	11,068	2,185	1.50	0.92	2,391	629	} 2,118
8	7,388	1,817	9,946	1,868	1.49	0.92	2,153	508	
9	7,960	2,074	10,366	2,057	1.47	0.93	2,265	575	
10	8,039	2,387	12,081	2,389	1.63	0.95	2,353	670	} ...

注 1)は常用労働及び臨時・季節労働を合わせたもの。また、新規学卒(中・高卒)及びパートタイムを除く。ただし、2)は $\frac{\text{新規(月間有効) 求人数}}{\text{新規(月間有効) 求職申込件数}}$ で、パートタイムを含み、季節調整済 3)は一般の内数で45歳以上 4)は、平成24年4月から四半期毎の次期繰越数となる。年度は年度平均

(単位:事業所、人、千円)

雇用保険状況

(京都労働局)

項目	1) 適用状況		給付(一般)		
	適用事業所数	被保険者数	2) 受給者実人員		3) 基本手当支給金額
平成22年度	41,425	681,188	13,581		19,930,700
23	41,723	689,762	12,526		18,417,873
24	41,947	693,461	12,884		18,869,397
24年10月	41,798	696,307	13,572		1,741,537
11	41,862	697,500	12,730		1,533,368
12	41,888	697,806	11,927		1,303,458
25年1月	41,952	694,714	12,036		1,680,194
2	41,947	694,058	11,373		1,208,144
3	41,947	693,461	11,016		1,280,138
4	42,054	696,135	10,975		1,313,396
5	42,176	702,183	12,382		1,513,401
6	42,219	703,763	11,978		1,389,936
7	42,270	703,764	12,861		1,643,958
8	42,318	703,456	12,802		1,525,033
9	42,010	702,614	12,346		1,468,431
10	42,092	702,212	11,984		1,541,699

注 1)の年度は年度末現在、各月は月末現在 2)の年度は年度平均 3)の年度は年度合計

(単位:㎡、万円)

構造別着工建築物

(国土交通省)

項目	木 造		鉄骨鉄筋 コンクリート造		鉄筋コンクリート造		鉄 骨 造		コンクリート ブロック造、その他	
	床面積 の合計	工事費 予定額	床面積 の合計	工事費 予定額	床面積 の合計	工事費 予定額	床面積 の合計	工事費 予定額	床面積 の合計	工事費 予定額
平成22年	872,573	14,456,626	38,605	1,092,069	458,358	9,333,191	678,950	11,781,694	20,723	73,738
23	847,905	13,908,374	72,054	1,494,024	577,273	11,510,155	766,621	11,239,628	19,879	165,044
24	831,984	13,466,188	83,706	2,070,244	578,280	10,324,836	633,183	9,832,377	13,800	102,748
24年10月	77,487	1,239,927	872	22,500	82,682	1,600,159	56,225	864,614	797	6,893
11	79,695	1,238,305	1,129	3,000	49,235	832,930	46,954	645,710	550	5,599
12	82,185	1,337,615	214	6,344	37,152	682,864	70,249	961,515	667	8,251
25年1月	61,687	999,745	14	400	32,155	735,037	58,958	1,136,015	388	1,940
2	63,870	1,048,354	-	-	54,841	1,139,440	62,887	1,285,619	3,081	39,972
3	75,405	1,243,098	27,644	627,900	45,168	858,055	63,979	1,205,749	774	9,120
4	70,774	1,161,517	8,234	220,000	35,945	760,300	43,639	790,511	752	8,283
5	76,157	1,245,510	298	8,000	59,033	1,425,012	71,782	1,188,484	186	1,797
6	82,079	1,340,327	887	17,700	76,457	1,551,745	106,001	2,040,807	573	4,375
7	84,698	1,417,381	6,761	234,100	42,568	868,199	43,566	806,101	725	7,113
8	84,920	1,396,013	8,299	189,600	50,264	1,005,010	70,959	1,147,800	604	3,334
9	85,332	1,399,576	3,344	64,300	52,786	1,087,642	80,987	1,210,074	421	4,036
10	93,860	1,568,172	81,064	2,377,543	114,467	3,093,214	70,923	1,126,560	3,874	13,744

(単位：戸、㎡)

利用関係別着工新設住宅

(国土交通省)

項目	総数		持家		貸家		給与住宅		分譲住宅	
	戸数	床面積の合計	戸数	床面積の合計	戸数	床面積の合計	戸数	床面積の合計	戸数	床面積の合計
平成22年	15,269	1,236,449	4,692	557,611	6,051	262,869	41	2,437	4,485	413,532
23	14,681	1,221,750	4,549	533,360	5,048	235,280	50	3,998	5,034	449,112
24	15,408	1,267,595	4,642	542,937	5,271	243,012	196	12,648	5,299	468,998
24年10月	1,669	128,694	439	50,665	664	28,538	-	-	566	49,491
11	1,286	113,928	430	49,367	318	14,225	1	91	537	50,245
12	1,355	114,756	426	50,154	420	18,944	38	1,543	471	44,115
25年1月	915	79,511	338	39,333	326	16,039	8	204	243	23,935
2	1,327	108,270	362	43,441	522	27,867	20	839	423	36,123
3	1,486	126,816	407	49,277	423	19,219	15	1,017	641	57,303
4	1,226	106,190	413	47,044	299	14,870	2	325	512	43,951
5	1,352	114,153	428	51,244	605	32,654	10	566	309	29,689
6	1,755	159,576	466	54,714	632	32,055	28	1,452	629	71,355
7	1,460	120,483	489	58,032	577	26,132	1	169	393	36,150
8	1,782	142,014	470	55,420	701	31,654	44	2,200	567	52,740
9	1,678	127,706	465	53,297	812	36,800	32	1,385	369	36,224
10	1,995	173,068	494	59,294	769	35,553	65	12,905	667	65,316

(単位：百万円)

百貨店商品別販売額

(経済産業省)

項目	総額	紳士服・洋品	婦人・子供服・洋品	その他の衣料品	身の回り品	飲食料品	家具	家庭用電気機械器具	家庭用品	その他の商品	食堂・喫茶
平成22年	244,312	18,591	69,842	5,132	31,746	64,757	3,037	1,085	8,933	30,133	11,055
23	237,575	17,797	69,218	5,055	29,084	64,338	2,803	873	8,819	28,659	10,928
24	237,246	18,396	70,570	4,750	27,505	63,874	2,730	770	8,822	28,585	11,243
24年10月	19,401	1,643	6,297	424	2,212	4,695	207	48	743	2,249	884
11	20,983	1,816	6,061	409	2,116	5,960	232	65	788	2,511	1,026
12	27,331	2,184	6,986	443	3,229	8,988	261	111	942	3,183	1,003
25年1月	21,427	2,091	7,592	468	2,637	4,548	224	51	753	2,164	897
2	16,240	1,079	4,463	302	1,819	4,887	186	48	607	2,090	759
3	20,642	1,572	6,517	479	2,549	4,888	292	69	768	2,501	1,006
4	18,584	1,372	5,781	407	2,173	4,564	179	52	729	2,376	951
5	18,668	1,475	5,628	363	2,273	4,520	232	85	722	2,433	937
6	19,034	1,479	5,546	390	2,291	5,054	188	67	678	2,463	878
7	21,365	1,402	6,081	498	2,506	6,223	275	56	774	2,591	959
8	16,684	949	4,294	317	1,924	4,947	239	64	647	2,264	1,038
9	17,032	1,187	5,225	401	2,118	4,197	210	54	591	2,182	867
10 p	18,673	1,576	5,924	395	2,068	4,538	244	49	668	2,362	849

注 従業員50人以上の小売事業所のうち百貨店(日本標準産業分類(平成14年3月改定)551)の百貨店、総合スーパーのうちスーパーに該当しない事業所であって、かつ、売場面積が特別区及び政令指定都市で3,000㎡以上、その他の地域で1,500㎡以上の事業所)京都市内5(平成22年8月までは6)事業所の販売額

(単位：百万円、事業所)

スーパー商品別販売額

(経済産業省)

項目	総額	紳士服・洋品	婦人・子供服・洋品	その他の衣料品	身の回り品	飲食料品	家具	家庭用電気機械器具	家庭用品	その他の商品	食堂・喫茶	事業所数
平成22年	267,759	8,287	21,302	2,296	7,161	158,663	1,983	7,203	8,245	50,341	2,278	69
23	262,726	7,839	19,308	2,710	6,394	159,477	1,687	5,670	7,518	49,949	2,175	71
24	259,705	7,802	18,277	2,705	6,255	159,856	1,540	4,840	7,076	49,174	2,180	72
24年10月	20,921	638	1,532	255	490	12,889	159	313	554	3,847	243	72
11	21,911	813	1,854	295	548	13,043	170	441	587	3,940	220	72
12	25,993	874	1,836	337	550	15,687	173	544	746	5,061	185	72
25年1月	22,385	754	1,567	222	563	13,986	118	423	602	3,966	185	72
2	19,314	466	1,120	152	408	12,472	88	295	488	3,730	94	72
3	21,837	570	1,415	172	590	13,096	124	721	605	4,449	94	72
4	21,348	554	1,363	159	519	13,093	110	336	600	4,407	206	72
5	20,988	600	1,523	176	511	13,045	118	305	591	3,876	243	72
6	21,749	774	1,661	251	543	13,246	131	406	615	3,885	237	71
7	21,485	579	1,521	218	506	13,504	112	392	582	3,830	242	71
8	21,372	503	1,256	164	452	13,924	93	324	566	4,003	87	71
9	19,826	412	1,057	144	448	12,927	95	274	530	3,827	111	71
10 p	20,893	582	1,370	223	445	13,202	150	304	524	3,848	246	71

注 従業員50人以上の小売事業所のうち売場面積の50%以上についてセルフサービス方式を採用し、かつ、売場面積が1,500㎡以上の事業所の販売額。事業所数は年・月末現在

(単位：件、百万円)

業種分類別企業整理（倒産）状況

(東京商工リサーチ京都支店)

項目	総数		金属		繊維		化学・食品・その他		建設・サービス業													
	件数	負債金額	件数	負債金額	件数	負債金額	件数	負債金額	件数	負債金額												
平成22年	478	71,942	42	5,272	40	3,696	69	9,096	327	53,878												
項目	総数		農・林・漁・鉱業		建設業		製造業		卸売業		小売業		金融、保険業		不動産業		運輸業		情報通信業		サービス業他	
	件数	負債金額	件数	負債金額	件数	負債金額	件数	負債金額	件数	負債金額	件数	負債金額	件数	負債金額	件数	負債金額	件数	負債金額	件数	負債金額	件数	負債金額
平成23年	394	56,912	2	1,100	98	7,787	49	13,019	36	5,494	43	7,259	-	-	11	1,792	13	3,899	11	615	131	15,947
24	366	44,242	1	80	98	12,096	38	5,901	45	10,278	59	2,552	1	41	5	390	18	2,593	8	838	93	9,473
24年10月	30	5,844	-	-	7	798	5	942	3	181	2	32	-	-	-	4	410	-	-	9	3,481	
11	47	3,959	1	80	14	995	3	225	9	1,785	9	355	-	-	-	2	244	1	50	8	225	
12	35	3,557	-	-	6	380	7	1,260	7	707	3	80	-	-	1	70	3	401	-	-	8	659
25年1月	27	5,196	-	-	10	3,089	2	900	1	200	6	403	-	-	-	2	54	3	462	3	88	
2	31	9,088	1	30	8	441	2	177	3	5,054	6	349	-	-	-	1	15	3	46	7	2,976	
3	34	3,682	-	-	8	372	7	1,176	4	1,173	5	549	1	21	1	98	-	-	-	8	293	
4	35	4,440	-	-	7	181	7	1,428	3	1,395	6	327	-	-	1	98	2	533	1	47	8	431
5	35	3,093	-	-	12	906	4	495	4	617	4	194	-	-	3	576	2	23	3	177	3	105
6	38	3,041	-	-	10	673	8	631	7	470	4	195	-	-	1	31	-	-	1	70	7	971
7	36	5,573	-	-	7	1,338	8	2,649	4	282	9	258	-	-	2	626	-	-	-	-	6	420
8	31	1,817	-	-	10	701	2	230	5	290	6	231	-	-	-	-	-	-	-	-	8	365
9	30	2,463	-	-	9	477	5	1,385	3	175	4	79	-	-	-	-	-	-	1	42	8	305
10	31	9,102	1	2,890	7	279	7	1,808	3	615	6	152	-	-	1	3,200	-	-	-	-	6	158

注 負債総額1000万円以上。平成23年1月から分類変更

(単位：百万円)

金融機関別預貯金残高

(日本銀行京都支店)

項目	銀行	信託勘定	1) 信用金庫	農協組	2) その他
平成22年末	10,880,575	77,711	64,845	1,125,823	470,245
23	10,893,621	68,736	65,473	1,143,828	502,442
24	10,982,039	64,919	66,064	1,208,079	534,374
24年10月	10,918,781	64,490	65,641	1,149,911	523,893
11	10,998,455	64,432	65,279	1,168,827	523,589
12	10,982,039	64,919	66,064	1,208,079	534,374
25年1月	10,984,100	64,839	65,476	1,198,420	531,878
2	11,011,896	64,797	65,777	1,203,166	531,634
3	11,240,720	64,532	65,874	1,196,172	542,409
4	11,298,822	66,027	66,732	1,201,048	537,092
5	11,340,961	68,137	66,900	1,190,968	534,965
6	11,392,690	69,255	66,900	1,224,754	541,569
7	11,243,308	71,587	66,317	1,237,265	542,264
8	11,278,408	72,451	66,558	1,240,721	546,234
9	11,242,094	73,717	66,968	1,228,798	549,513
10

注 各年は12月末高、各月は月末残高。銀行、信託勘定、農協組、その他は表面預金。信用金庫は実質預金 1)の単位は億円。2)は商工中金、労働金庫、信漁連、信用組合の合計

(単位：百万円)

金融機関別貸出残高

(日本銀行京都支店)

項目	銀行	信託勘定	1) 信用金庫	農協組	2) その他
平成22年末	5,690,395	2,021	36,358	240,048	527,140
23	5,593,513	1,839	35,924	238,342	536,035
24	5,603,556	1,481	35,742	228,712	526,748
24年10月	5,561,793	1,508	35,575	230,189	517,367
11	5,550,343	1,492	35,553	229,240	519,374
12	5,603,556	1,481	35,742	228,712	526,748
25年1月	5,548,053	1,463	35,480	228,639	521,001
2	5,529,265	1,450	35,459	228,111	521,492
3	5,639,362	1,442	35,936	228,082	534,015
4	5,470,915	1,430	35,737	227,028	534,495
5	5,455,399	1,419	35,750	226,995	530,729
6	5,494,516	1,384	35,839	226,031	533,134
7	5,440,095	1,332	35,829	227,079	530,075
8	5,431,021	1,315	35,967	227,493	532,408
9	5,510,826	1,296	36,107	227,132	535,231
10

注 各年は12月末残高、各月は月末残高 1)の単位は億円 2)は商工中金、日本政策金融公庫（旧国民生活金融公庫及び旧中小企業金融公庫）、労働金庫、信用組合の合計

(単位：台)

自動車保有台数(用途別)

(近畿運輸局京都運輸支店)

項目	総数	貨物車		乗合用	乗用		特種用途用	二輪車
		総数	うち小型車		総数	うち小型車		
平成22年度	1,326,722	248,683	61,665	4,629	976,399	380,517	27,068	69,943
23	1,328,524	245,634	59,821	4,612	982,456	375,019	26,978	68,844
24	1,328,963	241,907	58,122	4,644	986,805	367,595	27,073	68,534
24年10月	1,334,001	244,464	58,893	4,596	988,041	371,585	26,967	69,933
11	1,335,010	244,461	58,804	4,609	988,947	371,270	27,022	69,971
12	1,334,766	244,299	58,714	4,599	988,850	370,555	27,035	69,983
25年1月	1,335,279	244,088	58,610	4,601	989,693	370,245	27,051	69,846
2	1,335,999	243,689	58,454	4,598	990,923	369,987	27,081	69,708
3	1,328,963	241,907	58,122	4,644	986,805	367,595	27,073	68,534
4	1,328,993	241,861	58,028	4,636	986,656	366,491	27,013	68,827
5	1,329,420	241,658	57,937	4,619	987,099	365,612	26,990	69,054
6	1,331,543	241,669	57,873	4,617	988,994	365,396	26,985	69,278
7	1,332,977	241,478	57,750	4,623	990,341	364,868	27,024	69,511
8	1,333,806	241,256	57,682	4,633	991,232	364,356	27,021	69,664
9	1,336,159	241,346	57,638	4,646	993,376	364,403	27,051	69,740
10	1,334,921	241,131	57,485	4,645	992,323	363,202	26,995	69,827

注 二輪車は小型二輪、軽二輪。各年度は年度末現在、各月は月末現在

(単位：件、人)

交通事故発生件数

(府警察本部)

項目	1) 発生件数	2) 負傷者数			3) 死者数			死者の事故当時の状態					
		総数	2) 重傷者	軽傷者	総数	4) うちこども	5) うち高齢者	四輪車	自二車	原付車	自転車	歩行中	その他
平成22年	14,775	17,813	1,357	16,456	96	2	47	24	12	13	14	32	1
23	14,087	17,065	1,245	15,820	103	1	51	22	10	14	13	44	-
24	12,371	15,088	1,444	13,644	106	1	48	13	16	16	15	46	-
24年10月	1,049	1,271	131	1,140	13	-	7	1	-	2	2	8	-
11	1,100	1,325	125	1,200	9	-	2	-	2	3	-	4	-
12	1,229	1,499	157	1,342	9	-	5	3	-	2	1	3	-
25年1月	974	1,184	122	1,062	7	-	6	1	-	-	1	5	-
2	861	1,019	142	877	3	-	2	-	-	1	1	1	-
3	973	1,166	140	1,026	13	1	3	7	-	2	2	2	-
4	1,059	1,279	116	1,163	5	-	1	-	1	2	-	2	-
5	1,088	1,227	154	1,073	4	-	-	-	2	-	-	2	-
6	961	1,154	143	1,011	5	-	2	1	3	-	1	-	-
7	892	1,093	97	996	0	-	-	-	-	-	-	-	-
8	912	1,105	108	997	9	-	2	3	1	-	2	3	-
9	862	1,051	119	932	5	-	4	1	-	1	2	1	-
10	845	1,043	108	935	6	1	4	-	1	-	2	3	-

注 1)は人身事故のみ 2)は全治30日以上 3)は事故発生から24時間以内に死亡したもの 4)は中学生以下 5)は65歳以上

(単位：件)

犯罪の認知、検挙件数(刑法)

(府警察本部)

項目	刑法犯認知件数	刑法犯検挙件数	罪種別認知状況					
			凶悪犯	粗暴犯	窃盗犯	知能犯	風俗犯	その他
平成22年	42,258	10,944	173	1,561	32,343	790	300	7,091
23	37,810	10,076	124	1,477	28,836	762	307	6,304
24	32,866	8,816	153	1,390	24,588	701	384	5,650
24年10月	3,062	899	7	131	2,315	82	22	505
11	2,548	841	16	90	1,891	46	44	461
12	2,240	609	9	97	1,684	48	21	381
25年1月	2,237	424	11	84	1,714	35	12	381
2	2,140	566	11	90	1,578	62	20	379
3	2,241	630	11	85	1,682	64	14	385
4	2,479	505	21	122	1,849	52	24	411
5	2,724	662	10	114	2,044	58	23	475
6	2,663	550	13	137	2,003	60	42	408
7	3,001	563	11	150	2,309	45	36	450
8	3,098	569	14	135	2,369	56	38	486
9	2,934	514	19	126	2,260	71	30	428
10	3,144	745	11	123	2,434	98	26	452

注 交通関係の業務上過失致死傷罪を除く

平成 25 年度統計功労者表彰式を開催します

統計調査に御尽力いただいている皆様方の御功績をたたえとともに、広く府民の方々に統計に対する理解を深めていただくため、統計調査功労者や京都府統計グラフコンクールの入賞者のみなさんの表彰及び各省大臣表彰等の伝達を行います。また会場では、平成 25 年度京都府統計グラフコンクール入賞作品の展示を行います。

- 日時** 平成 26 年 1 月 22 日 (水)
午後 2 時 30 分から 3 時 30 分まで
- 場所** 京都府公館レセプションホール
(京都市上京区烏丸通一条下ル龍前町 590 - 1)
- 内容** 統計功労者等の表彰及び伝達
京都府知事表彰
京都市長表彰
京都府統計グラフコンクール入賞者表彰
各省大臣表彰伝達 ほか
- 同時開催** 平成 25 年度京都府統計グラフコンクール入賞作品展

平成 24 年度統計功労者表彰式の様子



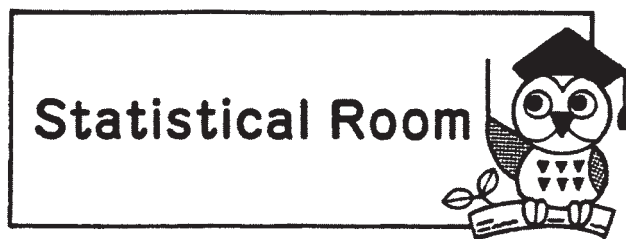

安全運転で、年末年始を！

平成 25 年春に京都第二外環状道路が開通し、高速道路を利用した北部から南部へあるいは南部から北部への移動時間がさらに短縮されました。年末年始の帰省の際、あるいはご旅行で高速道路を利用される方もいらっしゃると思います。今月は、帰省や旅行の前に一度見てほしい交通事故に関する調査結果をご紹介します。

図 1 は、平成 24 年の 1 月～12 月の京都府内で発生した交通事故件数を示しています。これをみると、12 月が最も多く 1,229 件となっています。ついで、3 月が 1,126 件となっています。このうち、全体に占める高速道路の割合を見ると 12 月、3 月共に 0.8% となっています。高速道路での交通事故は全体に対して低い割合となっています。では、どのような速度で事故が多く発生しているのでしょうか。

図 1 京都府内の月別交通事故発生件数(平成24年)

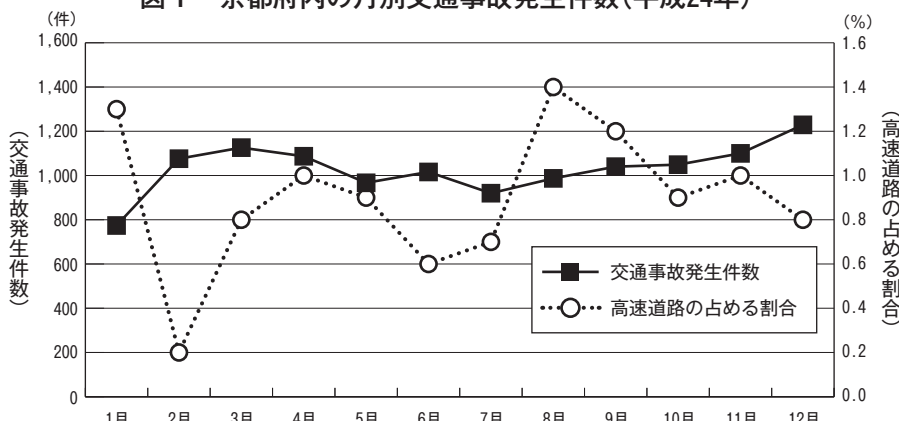

(出典：京都府警察本部『平成24年交通統計』)

図 2 京都府内の事故直前速度別事故発生件数(平成24年)

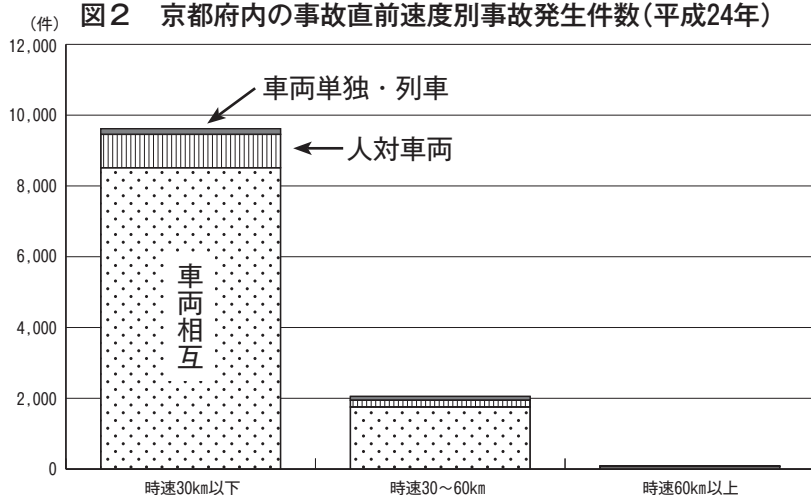

(出典：京都府警察本部『平成24年交通統計』)

注：平成24年計の12,371件から、自転車、歩行者、不明の610件を除いた結果を掲載

図 2 に事故発生直前の走行速度別に見た発生件数を示しています。これを見ると時速 30km 以下で発生した件数が 9,617 件と圧倒的に多くなっています。そのうち、車両同士の事故である車両相互が 8,516 件となっています。これらから比較的低速で、車両同士の事故が多い現状がわかります。

年末年始は、家族や友達で何かと出かける機会が増え、気がゆるむ時期でもありますが、運転する際には、しっかりと気を引き締めて、よい年をお迎え下さい。

平成25年工業統計調査にご回答をお願いします



工業統計調査の概要

この調査は、我が国の製造業の実態を明らかにすることを目的としており、その結果は国や地方公共団体の産業振興計画などの基礎資料となるほか、広く一般に利用されています。

調査対象

全国の製造業を営む事業所で、従業者4人以上の事業所が調査対象となります。

調査方法

調査員による調査票の配布・回収
甲調査：従業者数が30人以上の事業所
乙調査：従業者数が29人以下の事業所

調査内容

従業者数、製造品出荷額、現金給与総額、原材料使用額など

何が分かるの？

全国や府内の工場数、製造業に従事している人数や製造品出荷額、現金給与総額、原材料使用額などについて、産業別、規模別、地域別の状況が分かります。

何に使われるの？

国や地方公共団体が行う産業振興対策、中小企業対策、立地対策などの諸施策の企画・立案・施行のための基礎資料として、また、国民（府民）経済計算、産業連関表、鉱工業生産指数などのマクロ経済分析、構造分析、学術研究、市場予測などの基礎資料として幅広く利用されています。

工業統計調査は統計法に基づく基幹統計調査で、経済センサスー活動調査を実施する年の前年を除き毎年12月31日現在を調査日として実施されています。

調査票でお答えいただいた内容は、統計以外の目的に利用されることは絶対にありません。この調査に従事する者が職務上知り得た秘密を他に漏らすことは、統計法で固く禁じられていますので、調査員がお伺いしましたらご回答をお願いします。

調査の内容に関するお問い合わせは

京都府政策企画部調査統計課産業統計担当まで
電話 (075) 414-4509・4510

◆ 統計相談は統計資料室（調査統計課内）へ ◆

【京都府統計ナビ】 <http://www.pref.kyoto.jp/t-ptl/index.html>

【統計こどもページ】 <http://www.pref.kyoto.jp/t-ptl/kodomo/index.html>

