

特集

平成24年経済センサス－活動調査確報結果



京都府立植物園「早春の草花展」

京都府立植物園からのお知らせ

- ・1/12～2/2 新春を彩る寄せ植えハンギングバスケットコンテスト展
「京都らしさ」をテーマにした冬期の寄せ植え、ハンギングバスケット展約100点を北山広場で展示します
- ・2/14～3/23 早春の草花展
一足早い春を感じられる「早春の草花展」
ハナナ、ストック、プリムラ類など約200品種、10,000株を展示します



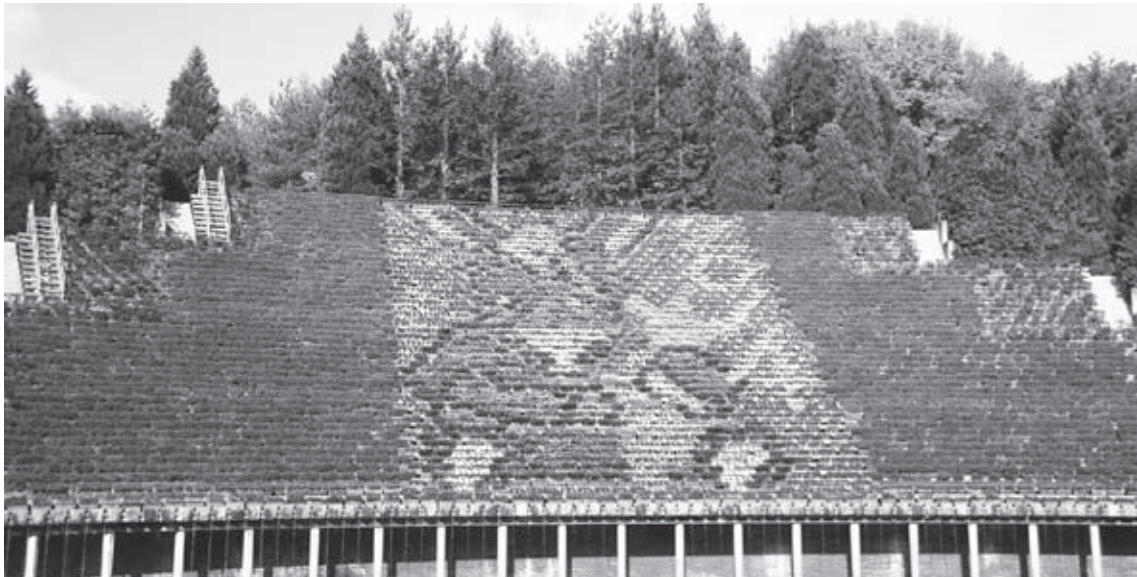

宇治市植物公園 花と水のタペストリー「干支・午」

幅 62m、高さ 18m の雛段に季節の植物を植え込んだ 3,675 基のプランターを並べ、壮大な絵模様を描きだします。絵柄は年 4 回（5 月、8 月、11 月、2 月）作成され、今年で通算 74 作目になります。

今回の絵柄は「干支・午」になります。2 月下旬頃まで設置する予定です。

『使用植物』 ビオラ「ビビクリアオーシャン」「ビビクリアイエロー」「ビビクリアオレンジ」、ハボタン「紅はと」「白はと」、イヌツゲ、ボックスウッド、キャラボク、オカメザサ



14年「干支・午」



15年「干支・未」



16年「干支・申」



17年「干支・酉」



18年「干支・戌」



19年「干支・亥」



20年「干支・子」



21年「干支・丑」



22年「干支・寅」



23年「干支・卯」



24年「干支・辰」



25年「干支・巳」

<知事年頭あいさつ>

京都の力は人、

人の交流で

京都の元気を創り出そう



京都府知事 山田啓二

府民の皆さま、あけましておめでとうございます。

昨年を振り返って

昨年は、台風第18号や福知山花火大会での事故、通学児童を巻き込む交通事故など、府民の生命・財産を脅かす災害や事故が相次いだ年でした。改めて亡くなられた方のご冥福をお祈りいたしますとともに、被害を受けられた皆さまにお見舞いを申し上げます。一日も早い復旧のために、府は、国・市町村とともに全力を挙げて取り組んでまいります。

一方で、東京オリンピック・パラリンピックの開催決定、和食のユネスコ無形文化遺産への登録など、日本の良さが世界に認められるとともに、国内の景気や雇用情勢に明るい兆しが見えてきた年でした。また、府内でも、犯罪件数の減少や有効求人倍率の改善、学力テストの着実な進歩など、さまざまな分野で明るい話題もありました。

今年はこの希望を、オール京都の取り組みでさらに実感できるものに変えていく年にしたいと思います。

人こそ京都の力

そのためにも、京都の未来像を明確にして、府民の皆さまと力を合わせて進んでいきたいと思えます。京都は、北は京丹後市から南は南山城村まで、豊かな自然の恵みと歴史と伝統の積み重ねの中で共生を基調とする日本文化を育み、多くの産業を興してきました。首都は東京に移りましたが、文化や伝統や職人のところまで移ったわけではありません。今も京都は、日本最高の文化と優れた技術力を受け継ぎ、多数の大学から有為な人材を送り出し続けています。人こそ京都の力です。人が育ち、集まり、交流することこそ、京都の未来を輝かせるものです。

京都の元気は交流から

京都縦貫自動車道は来年いよいよ全線開通し、平成28年度には京丹後市まで延びて京都の南北軸が完成します。京都舞鶴港には外航クルーズ船の寄港も増え、新名神高速道路の着工凍結も解除され、さらにJR奈良線の複線化も進めます。

この新しい交流基盤の上に、「海の京都」をはじめ京都の魅力を生かした観光振興、旧「私のしごと館」を活用したオープンイノベーション拠点をはじめとする国際的な研究開発、東京オリンピック・パラリンピック開催に合わせた日本文化の祭典や2021年の生涯スポーツの国際大会「ワールドマスターズゲームズ」の開催など、国内外の人の交流、産業や文化の交流を進め、和食や宇治茶、日本酒、京野菜を日本全国に世界に発信しながら、京都の元気を創っていききたいと考えています。

人のこころを原動力に

交流によって人を育て、新しい文化、技術、産業が生み出される京都には、日本人のこころや生き方、伝統や文化を学ぶために、世界中からさまざまな人が訪れます。そして、その中から創り出される「人」に対する思いやり、「環境」に対する優しさなど、世界の人々に共通する「こころ」が、これからの少子高齢化やグローバル化など、私たちを取り巻く多くの課題を解決する原動力になると信じています。一緒に、次世代の子供たちが誇れる京都をつくりましょう。

この一年の、皆様のご健勝とご多幸を心からお祈り申し上げます。

目 次

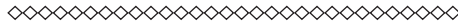

知事年頭あいさつ 1

特集
平成 24 年経済センサス—活動調査確報結果 3

毎月の調査結果
人 口 13
京都府の推計人口及び世帯数
賃金・労働時間・雇用の動き 14
毎月勤労統計調査地方調査
物価と家計の動き 24
京都市消費者物価指数
小売物価統計調査報告
家計調査報告
織物・陶磁器・機械等の動き 33
京都府織布生産動態統計調査
経済産業省生産動態統計調査
鉱工業の動き 37
京都府鉱工業指数

統計でみる指標
主要指標 [京都府・全国] 38
職業紹介状況、雇用保険状況、
構造別着工建築物 42
利用関係別着工新設住宅、百貨店商品別販売額、
スーパー商品別販売額 43
業種分類別企業整理（倒産）状況、金融機関別
預貯金残高、金融機関別貸出残高 44
自動車保有台数、交通事故発生件数、
犯罪の認知検挙件数 45

お知らせコーナー
Statistical Room
「午年生まれの京都府人口」 46
近着資料案内 裏表紙

凡 例

- 0 単位未満
- △ 負数又は減少
- r 訂正值
- 該当数値なし又は皆無
- … 不詳又は資料なし
- ・ 統計項目のありえないもの
- P 速報値
- X 数値が秘匿されているもの



政府統計

■ 統計で みんなで見よう 時代の動き ■

1 京都府の産業大分類別事業所数、従業者数、売上(収入)金額、1事業所当たり従業者数及び付加価値額

事業所数

◇ 産業全体に占める割合が高い上位3産業は、1位「卸売業,小売業」(25.9%)、2位「宿泊業,飲食サービス業」(13.3%)、3位「製造業」(12.9%)となっており、上位3産業で5割を超えています。

また、増減率を21年基礎調査と比べると、「医療,福祉」を除くすべての産業で減少しており、減少率の大きい上位3産業は、1位「鉱業,採石業,砂利採取業」(△18.9%)、2位「情報通信業」(△14.3%)、3位「宿泊業,飲食サービス業」(△13.7%)となっています。

従業者数

◇ 産業全体に占める割合が高い上位3産業は、1位「卸売業,小売業」(22.3%)、2位「製造業」(16.8%)、3位「医療,福祉」(11.9%)となっており、上位3産業で5割を超えています。

また、増減率を21年基礎調査と比べると、「教育,学習支援業」、「医療,福祉」及び「複合サービス事業」を除いた産業で減少しており、減少

率の大きい上位3産業は、1位「学術研究,専門・技術サービス業」(△22.1%)、2位「鉱業,採石業,砂利採取業」(△10.6%)、3位「建設業」(△10.1%)となっています。

1事業所当たり従業者数

◇ 1事業所当たり従業者数は9.5人で、従業者数の多い上位3産業は、1位「電気・ガス・熱供給・水道業」(49.6人)、2位「運輸業,郵便業」(26.5人)、3位「医療,福祉」(18.0人)となっています。

また、最も少ない産業は「不動産業,物品賃貸業」(3.7人)となっています。

売上(収入)金額(国試算値)

◇ 産業全体に占める割合が高い上位3産業は、1位「卸売業,小売業」(31.7%)、2位「製造業」(23.8%)、3位「金融業,保険業」(13.1%)となっており、上位3産業で6割を超えています。

付加価値額

◇ 産業全体に占める割合が高い上位3産業は、1位「製造業」(22.0%)、2位「卸売業,小売業」(21.2%)、3位「医療,福祉」(10.9%)となっており、上位3産業で5割を超えています。

(表-2, 別表-1, 図-1~4)

表-2 京都府の産業大分類別 事業所数、従業者数、売上(収入)金額及び付加価値額

(単位:事業所、人、億円、%)

| | 事業所数 | | | 従業者数 | | | | 売上(収入)金額 | | 付加価値額 | |
|----------------------------------|---------------|-------|--------------|-----------|-------|--------------|-------------|----------|-------|--------|-------|
| | 事業内容 不詳を除く | 構成比 | 増減率 24/21 | | 構成比 | 増減率 24/21 | 1事業所 当たり | (国試算値) | 構成比 | | 構成比 |
| A~R 全産業 (S 公務を除く) | 117,884 | 100.0 | △ 8.4 | 1,118,404 | 100.0 | △ 5.3 | 9.5 | 221,715 | 100.0 | 40,405 | 100.0 |
| A~B 農 林 漁 業 | 287 | 0.2 | △ 4.3 | 3,679 | 0.3 | △ 0.5 | 12.8 | 264 | 0.1 | 80 | 0.2 |
| C 鉱業,採石業, 砂利採取業 | 30 | 0.0 | △ 18.9 | 254 | 0.0 | △ 10.6 | 8.5 | 43 | 0.0 | 13 | 0.0 |
| D 建 設 業 | 9,232 | 7.8 | △ 10.6 | 56,958 | 5.1 | △ 10.1 | 6.2 | 10,872 | 4.9 | 2,229 | 5.5 |
| E 製 造 業 | 15,207 | 12.9 | △ 7.9 | 188,279 | 16.8 | △ 9.0 | 12.4 | 52,814 | 23.8 | 8,903 | 22.0 |
| F 電 気・ガ 斯・ 熱供給・水道業 | 55 | 0.0 | △ 9.8 | 2,728 | 0.2 | △ 3.0 | 49.6 | 1,589 | 0.7 | 184 | 0.5 |
| G 情 報 通 信 業 | 1,086 | 0.9 | △ 14.3 | 16,251 | 1.5 | △ 2.2 | 15.0 | 3,104 | 1.4 | 890 | 2.2 |
| H 運 輸 業, 郵 便 業 | 2,209 | 1.9 | △ 9.2 | 58,446 | 5.2 | △ 8.7 | 26.5 | 6,584 | 3.0 | 2,037 | 5.0 |
| I 卸 売 業, 小 売 業 | 30,538 | 25.9 | △ 10.0 | 249,075 | 22.3 | △ 6.1 | 8.2 | 70,265 | 31.7 | 8,564 | 21.2 |
| J 金 融 業, 保 險 業 | 1,552 | 1.3 | △ 6.1 | 26,551 | 2.4 | △ 3.1 | 17.1 | 29,068 | 13.1 | 3,286 | 8.1 |
| K 不 動 産 業, 物 品 賃 貸 業 | 8,584 | 7.3 | △ 7.7 | 31,751 | 2.8 | △ 2.0 | 3.7 | 4,754 | 2.1 | 1,343 | 3.3 |
| L 学 術 研 究, 専 門・ 技 術 サ ー ビ ス 業 | 4,343 | 3.7 | △ 9.1 | 28,948 | 2.6 | △ 22.1 | 6.7 | 2,727 | 1.2 | 1,485 | 3.7 |
| M 宿 泊 業, 飲 食 サ ー ビ ス 業 | 15,634 | 13.3 | △ 13.7 | 130,423 | 11.7 | △ 5.7 | 8.3 | 4,461 | 2.0 | 1,908 | 4.7 |
| N 生 活 関 連 サ ー ビ ス 業, 娯 楽 業 | 9,333 | 7.9 | △ 6.1 | 51,397 | 4.6 | △ 5.6 | 5.5 | 7,160 | 3.2 | 1,108 | 2.7 |
| O 教 育, 学 習 支 援 業 | 3,623 | 3.1 | △ 6.2 | 56,381 | 5.0 | 10.7 | 15.6 | 4,386 | 2.0 | 2,104 | 5.2 |
| P 医 療, 福 祉 | 7,399 | 6.3 | 3.9 | 132,826 | 11.9 | 6.8 | 18.0 | 18,489 | 8.3 | 4,407 | 10.9 |
| Q 複 合 サ ー ビ ス 事 業 | 627 | 0.5 | △ 5.0 | 6,133 | 0.5 | 1.3 | 9.8 | 578 | 0.3 | 220 | 0.5 |
| R サ ー ビ ス 業 (他に分類されないもの) | 8,145 | 6.9 | △ 2.9 | 78,324 | 7.0 | △ 9.2 | 9.6 | 4,555 | 2.1 | 1,644 | 4.1 |

図-1 京都府の産業大分類別 民営事業所数

(単位：事業所)



図-2 京都府の産業大分類別 平成24年～21年民営事業所増減数、増減率

(単位：事業所、%)

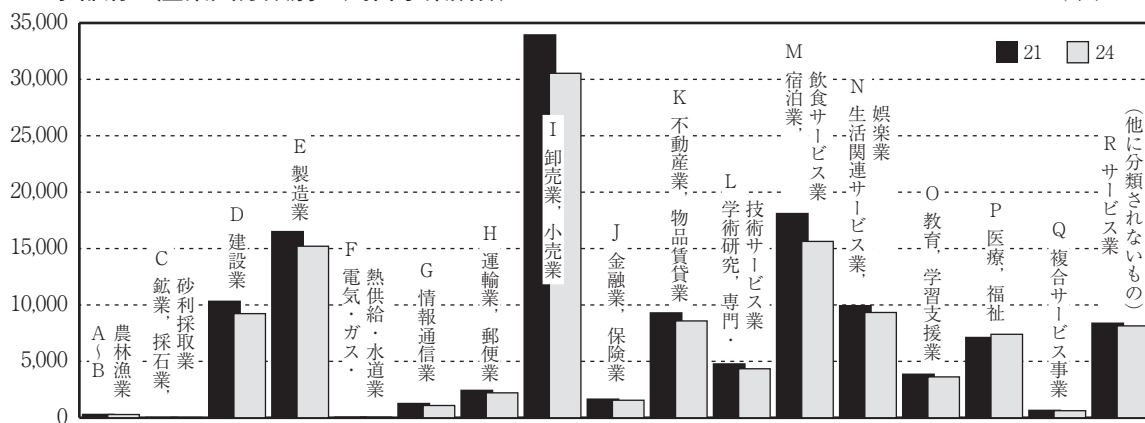

図-3 京都府の産業大分類別 従業者数

(単位：人)

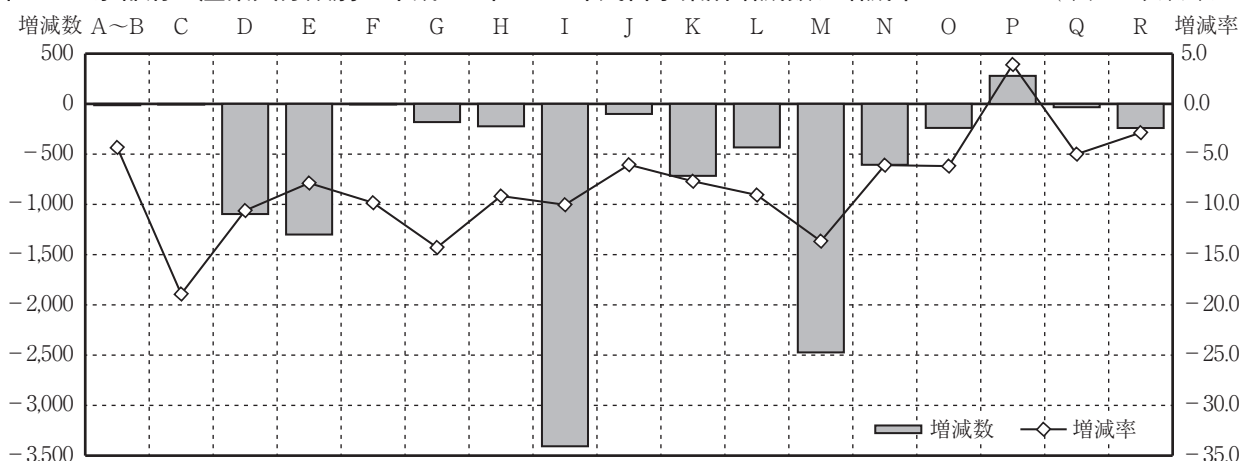

図-4 京都府の産業大分類別 平成24年～21年従業者増減数、増減率

(単位：人、%)

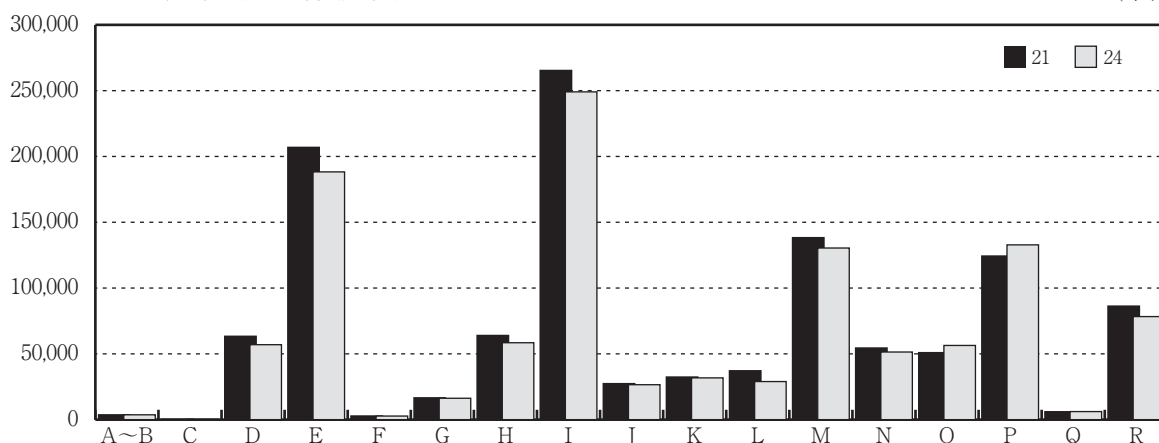
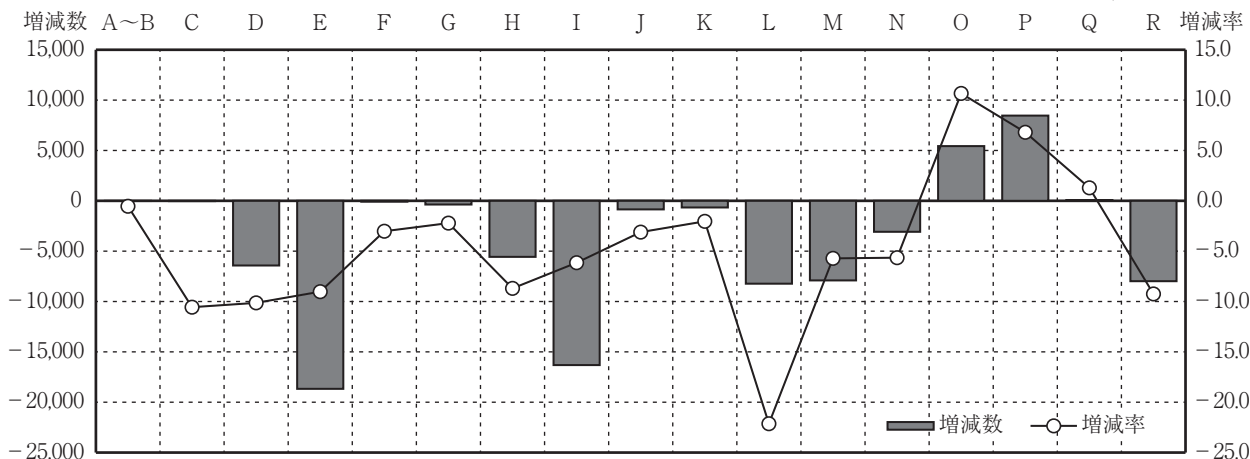

2 京都府の市町村別事業所数、従業者数、売上(収入)金額、1事業所当たり従業者数及び付加価値額

事業所数(事業内容不詳を除く)

◇ 京都府全体に占める割合をみると、「京都市」が62.3%と最も高く、次いで「宇治市」が4.8%、最も低いのは「笠置町」の0.075%となっています。

また、増減率を21年基礎調査と比べると、すべての市町村で減少しており、減少率の最も大きい市町村は、「南山城村」の△15.2%、最も小さいのは、「木津川市」の△3.3%となっています。

従業者数

◇ 京都府全体に占める割合をみると、「京都市」が65.0%と最も高く、次いで「宇治市」が5.0%、

最も低いのは「笠置町」の0.048%となっています。

また、増減率を21年基礎調査と比べると、「精華町」と「京丹波町」を除く市町村で減少しており、増減率でみると最も増加した市町村は、「精華町」の6.9%、最も減少した市町村は「和束町」の△17.8%となっています。

1事業所当たり従業者数

◇ 最も多いのは「大山崎町」で15.3人、次いで「久御山町」が13.7人、最も少ないのは「与謝野町」で4.4人となっています。

売上(収入)金額(国試算値)

◇ 京都府全体に占める割合をみると、「京都市」が71.3%と最も高く、次いで「宇治市」が4.5%、最も低いのは「笠置町」の0.012%となっています。

(表-3, 別表-2, 図-5~8)

表-3 市区町村別 事業所数、従業者数及び売上(収入)金額

(単位:事業所、人、億円、%)

| | | 事業所数 | | | | | | 従業者数 | | | | 売上(収入)金額 | |
|-----|-------|-----------|-------|----------|---------|-------|----------|-----------|----------|---------|--------|----------|-------|
| | | 事業内容不詳を含む | 構成比 | 増減率24/21 | を除外 | 構成比 | 増減率24/21 | 構成比 | 増減率24/21 | 1事業所当たり | (国試算値) | 構成比 | |
| 26 | 京都府 | 125,948 | 100.0 | △ 8.1 | 117,884 | 100.0 | △ 8.4 | 1,118,404 | 100.0 | △ 5.3 | 9.5 | 221,715 | 100.0 |
| 100 | 京都市 | 79,451 | 63.1 | △ 8.4 | 73,391 | 62.3 | △ 8.7 | 726,835 | 65.0 | △ 5.0 | 9.9 | 158,181 | 71.3 |
| 101 | 北区 | 5,786 | 4.6 | △ 7.5 | 5,349 | 4.5 | △ 10.7 | 40,219 | 3.6 | △ 1.5 | 7.5 | 3,146 | 1.4 |
| 102 | 上京区 | 5,834 | 4.6 | △ 9.0 | 5,558 | 4.7 | △ 8.4 | 39,309 | 3.5 | △ 3.5 | 7.1 | 5,046 | 2.3 |
| 103 | 左京区 | 7,598 | 6.0 | △ 7.8 | 7,125 | 6.0 | △ 6.8 | 70,774 | 6.3 | △ 2.1 | 9.9 | 23,576 | 10.6 |
| 104 | 中京区 | 11,290 | 9.0 | △ 10.2 | 10,294 | 8.7 | △ 9.9 | 100,550 | 9.0 | △ 4.7 | 9.8 | 20,378 | 9.2 |
| 105 | 東山区 | 5,136 | 4.1 | △ 15.7 | 4,417 | 3.7 | △ 22.7 | 32,813 | 2.9 | △ 6.4 | 7.4 | 2,388 | 1.1 |
| 106 | 下京区 | 9,330 | 7.4 | △ 3.9 | 8,533 | 7.2 | △ 2.7 | 114,575 | 10.2 | △ 6.5 | 13.4 | 38,488 | 17.4 |
| 107 | 南区 | 6,123 | 4.9 | △ 8.3 | 5,714 | 4.8 | △ 7.0 | 85,753 | 7.7 | △ 5.0 | 15.0 | 23,679 | 10.7 |
| 108 | 右京区 | 8,463 | 6.7 | △ 8.6 | 7,928 | 6.7 | △ 8.7 | 72,318 | 6.5 | △ 4.3 | 9.1 | 12,519 | 5.6 |
| 109 | 伏見区 | 10,339 | 8.2 | △ 7.4 | 9,612 | 8.2 | △ 6.1 | 96,890 | 8.7 | △ 4.6 | 10.1 | 20,574 | 9.3 |
| 110 | 山科区 | 4,958 | 3.9 | △ 6.5 | 4,592 | 3.9 | △ 7.2 | 41,023 | 3.7 | △ 5.6 | 8.9 | 5,174 | 2.3 |
| 111 | 西京区 | 4,594 | 3.6 | △ 8.6 | 4,269 | 3.6 | △ 9.7 | 32,611 | 2.9 | △ 11.9 | 7.6 | 3,213 | 1.4 |
| 201 | 福知山市 | 4,133 | 3.3 | △ 6.7 | 3,922 | 3.3 | △ 7.0 | 36,764 | 3.3 | △ 2.2 | 9.4 | 6,768 | 3.1 |
| 202 | 舞鶴市 | 4,026 | 3.2 | △ 9.8 | 3,797 | 3.2 | △ 11.1 | 29,858 | 2.7 | △ 9.5 | 7.9 | 6,237 | 2.8 |
| 203 | 綾部市 | 1,637 | 1.3 | △ 7.7 | 1,617 | 1.4 | △ 7.3 | 14,654 | 1.3 | △ 8.5 | 9.1 | 2,216 | 1.0 |
| 204 | 宇治市 | 6,098 | 4.8 | △ 7.5 | 5,688 | 4.8 | △ 9.1 | 56,323 | 5.0 | △ 3.9 | 9.9 | 10,007 | 4.5 |
| 205 | 宮津市 | 1,326 | 1.1 | △ 8.2 | 1,297 | 1.1 | △ 8.5 | 9,135 | 0.8 | △ 0.1 | 7.0 | 1,028 | 0.5 |
| 206 | 亀岡市 | 3,290 | 2.6 | △ 4.7 | 3,145 | 2.7 | △ 3.6 | 27,720 | 2.5 | △ 5.0 | 8.8 | 3,329 | 1.5 |
| 207 | 城陽市 | 2,575 | 2.0 | △ 9.9 | 2,491 | 2.1 | △ 9.0 | 21,456 | 1.9 | △ 5.9 | 8.6 | 2,384 | 1.1 |
| 208 | 向日市 | 1,853 | 1.5 | △ 6.6 | 1,798 | 1.5 | △ 5.7 | 14,377 | 1.3 | △ 4.1 | 8.0 | 1,718 | 0.8 |
| 209 | 長岡京市 | 2,737 | 2.2 | △ 7.3 | 2,689 | 2.3 | △ 6.8 | 29,582 | 2.6 | △ 9.8 | 11.0 | 6,210 | 2.8 |
| 210 | 八幡市 | 1,963 | 1.6 | △ 5.3 | 1,831 | 1.6 | △ 7.8 | 19,537 | 1.7 | △ 6.0 | 10.7 | 3,823 | 1.7 |
| 211 | 京田辺市 | 2,059 | 1.6 | △ 5.7 | 1,911 | 1.6 | △ 6.0 | 21,992 | 2.0 | △ 1.9 | 11.5 | 3,162 | 1.4 |
| 212 | 京丹後市 | 4,592 | 3.6 | △ 9.2 | 4,515 | 3.8 | △ 9.0 | 23,886 | 2.1 | △ 4.8 | 5.3 | 2,287 | 1.0 |
| 213 | 南丹市 | 1,516 | 1.2 | △ 6.9 | 1,464 | 1.2 | △ 8.0 | 11,631 | 1.0 | △ 5.7 | 7.9 | 2,809 | 1.3 |
| 214 | 木津川市 | 1,876 | 1.5 | △ 1.7 | 1,780 | 1.5 | △ 3.3 | 14,495 | 1.3 | △ 5.5 | 8.1 | 1,631 | 0.7 |
| 303 | 大山崎町 | 419 | 0.3 | △ 5.6 | 400 | 0.3 | △ 6.1 | 6,137 | 0.5 | △ 2.0 | 15.3 | 2,024 | 0.9 |
| 322 | 久御山町 | 1,618 | 1.3 | △ 9.7 | 1,510 | 1.3 | △ 10.0 | 20,631 | 1.8 | △ 17.0 | 13.7 | 4,180 | 1.9 |
| 343 | 井手町 | 357 | 0.3 | △ 11.0 | 343 | 0.3 | △ 12.3 | 3,118 | 0.3 | △ 12.7 | 9.1 | 438 | 0.2 |
| 344 | 宇治田原町 | 448 | 0.4 | △ 7.2 | 438 | 0.4 | △ 5.4 | 4,892 | 0.4 | △ 5.7 | 11.2 | 969 | 0.4 |
| 364 | 笠置町 | 90 | 0.1 | △ 10.9 | 88 | 0.1 | △ 9.3 | 537 | 0.0 | △ 8.2 | 6.1 | 26 | 0.0 |
| 365 | 和束町 | 197 | 0.2 | △ 9.6 | 189 | 0.2 | △ 11.7 | 1,179 | 0.1 | △ 17.8 | 6.2 | 118 | 0.1 |
| 366 | 精華町 | 902 | 0.7 | △ 2.4 | 849 | 0.7 | △ 4.5 | 8,714 | 0.8 | 6.9 | 10.3 | 803 | 0.4 |
| 367 | 南山城村 | 95 | 0.1 | △ 12.0 | 89 | 0.1 | △ 15.2 | 735 | 0.1 | △ 3.3 | 8.3 | 43 | 0.0 |
| 407 | 京丹波町 | 764 | 0.6 | △ 3.2 | 742 | 0.6 | △ 3.8 | 5,864 | 0.5 | 3.2 | 7.9 | 600 | 0.3 |
| 463 | 伊根町 | 151 | 0.1 | △ 9.0 | 147 | 0.1 | △ 10.4 | 657 | 0.1 | △ 8.0 | 4.5 | 41 | 0.0 |
| 465 | 与謝野町 | 1,775 | 1.4 | △ 13.3 | 1,753 | 1.5 | △ 13.4 | 7,695 | 0.7 | △ 9.1 | 4.4 | 683 | 0.3 |

図一 5 市町村別 民営事業所数 (不詳を除く)

(単位：事業所)

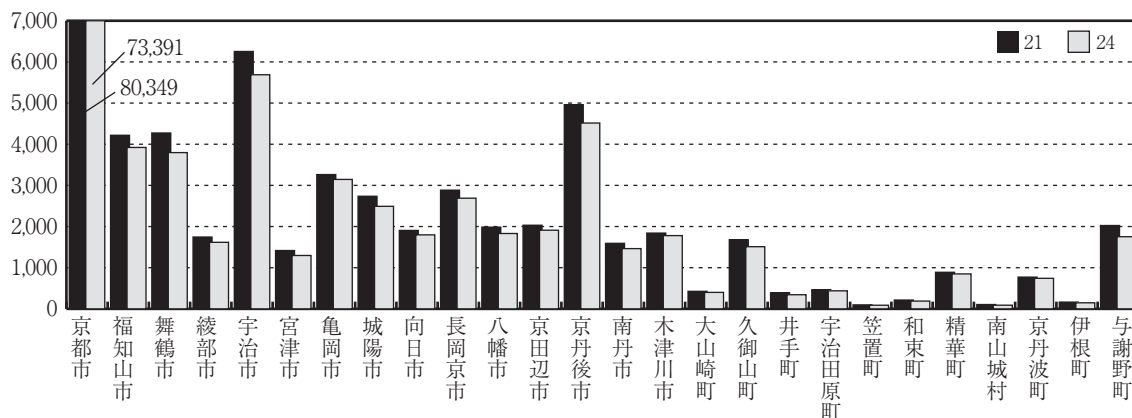

図一 6 市町村別 平成 24 年～ 21 年民営事業所増減数、増減率 (不詳を除く)

(単位：事業所、%)

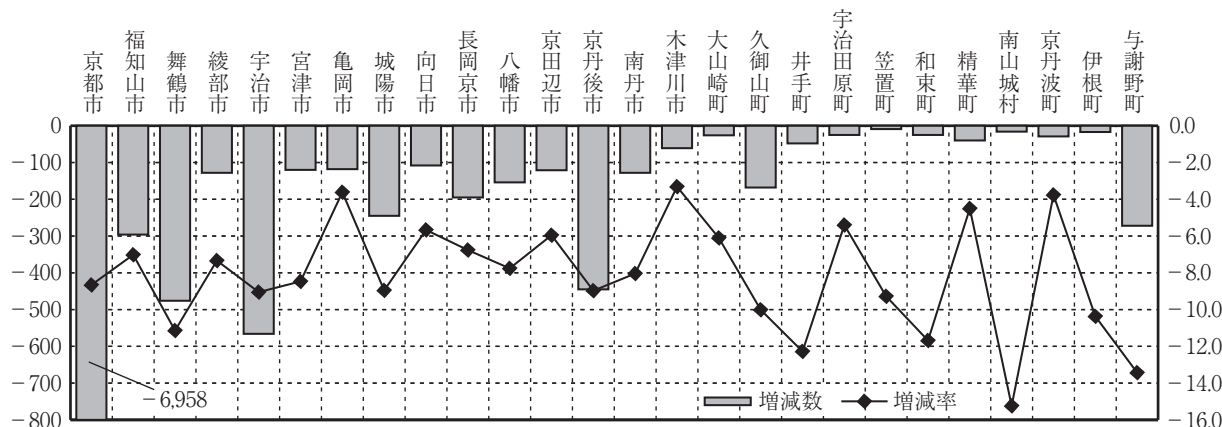

図一 7 市町村別 従業者数

(単位：人)

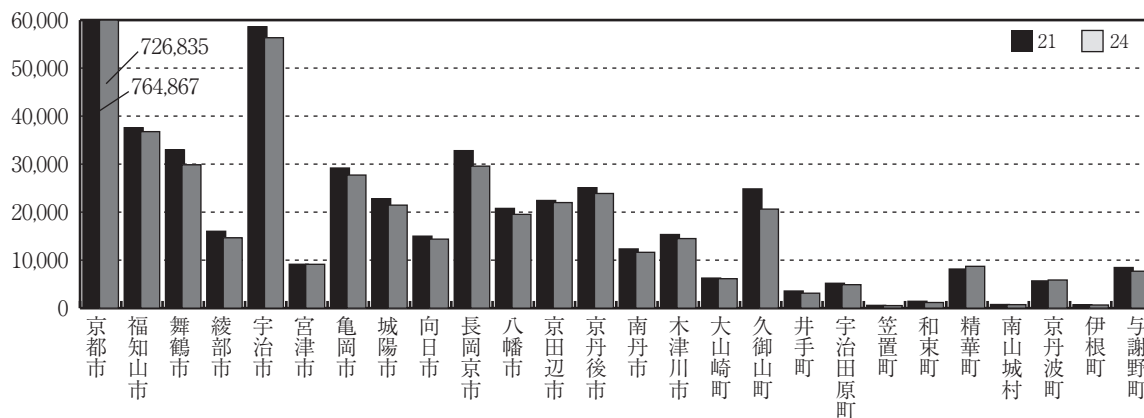

図一 8 市町村別 平成 24 年～ 21 年従業者増減数、増減率

(単位：人、%)

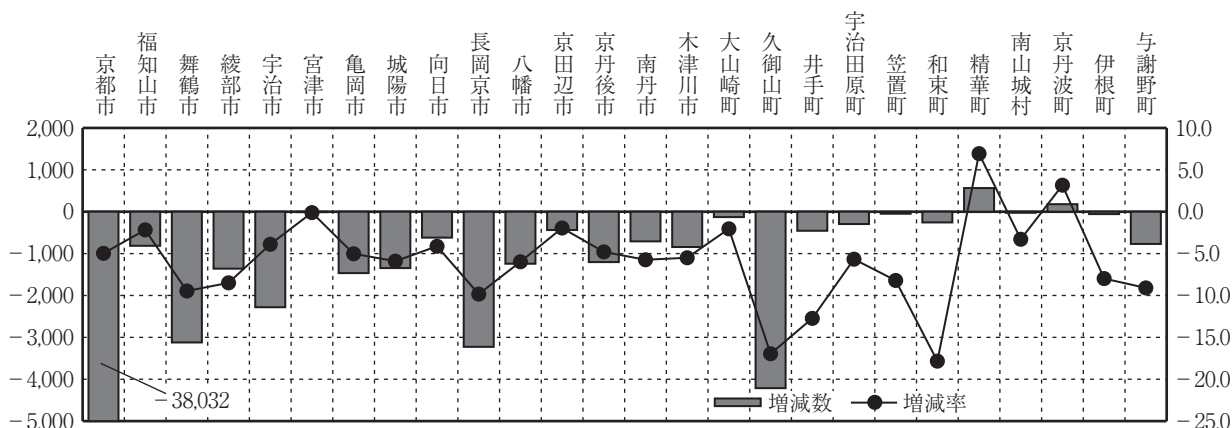

3 京都府の男女別従業者数

◇ 産業大分類別従業者数の男女比で、男性の比率が最も高いのは、「電気・ガス・熱供給・水道業」の92.5%。それに対して女性の比率が最も高いのは、「医療、福祉」の71.2%となっています。

◇ 市町村別従業者数の男女比で、男性の比率が最も高いのは、「大山崎町」の71.3%、それに対して女性の比率が最も高いのは、「精華町」で50.3%となっています。

(別表-2, 図-9,10)

図-9 産業大分類別従業者数の男女比

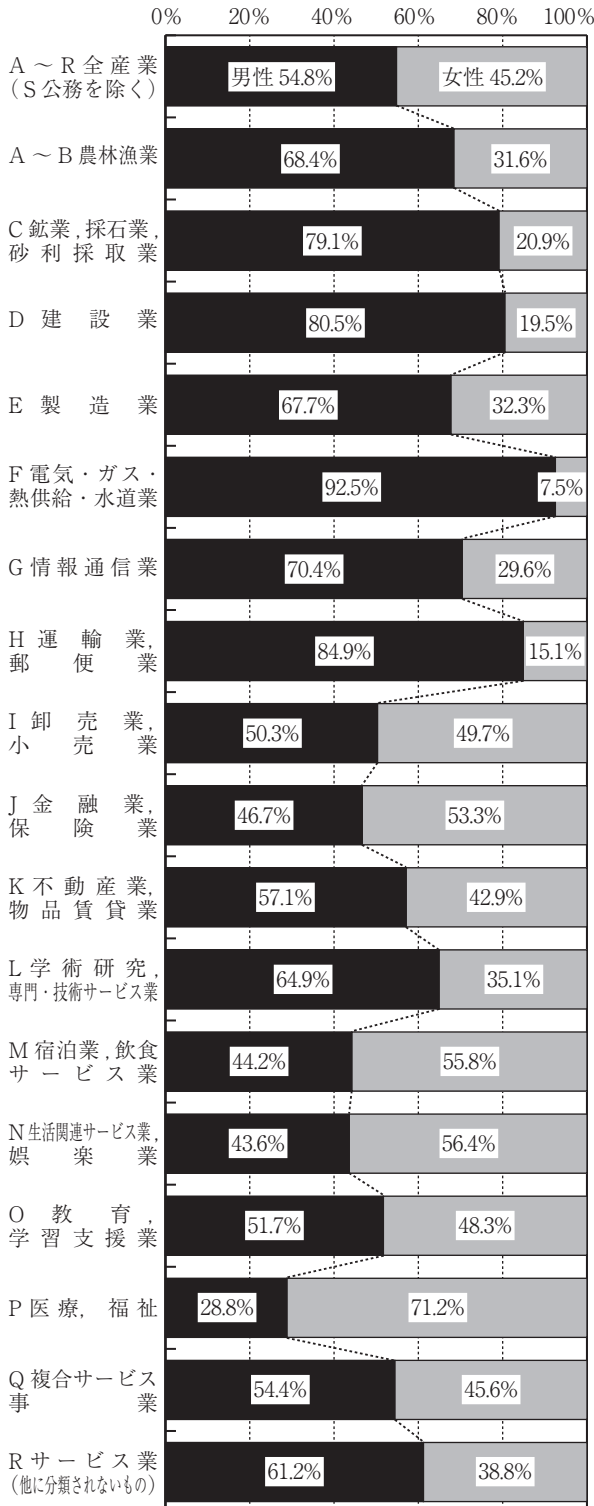

※ 男女別が不詳の従業者を除く。

図-10 市町村別従業者数の男女比



図-11 市町村、産業大分類別 事業所数の全産業に占める割合



※ 産業大分類については次のとおり。
 A～R=全産業（S公務を除く）、A～B=農林漁業、C=鉱業、採石業、砂利採取業、D=建設業、E=製造業、F=電気・ガス・熱供給・水道業、G=情報通信業、H=運輸業、郵便業、I=卸売業、小売業、J=金融業、保険業、K=不動産業、物品賃貸業、L=学術研究・専門・技術サービス業、M=宿泊業、飲食サービス業、N=生活関連サービス業、娯楽業、O=教育、学習支援業、P=医療、福祉、Q=複合サービス事業、R=サービス業（他に分類されないもの）

別表－1 京都府の産業大分類別 事業所数、男女別従業者数、売上（収入）金額及び付加価値額

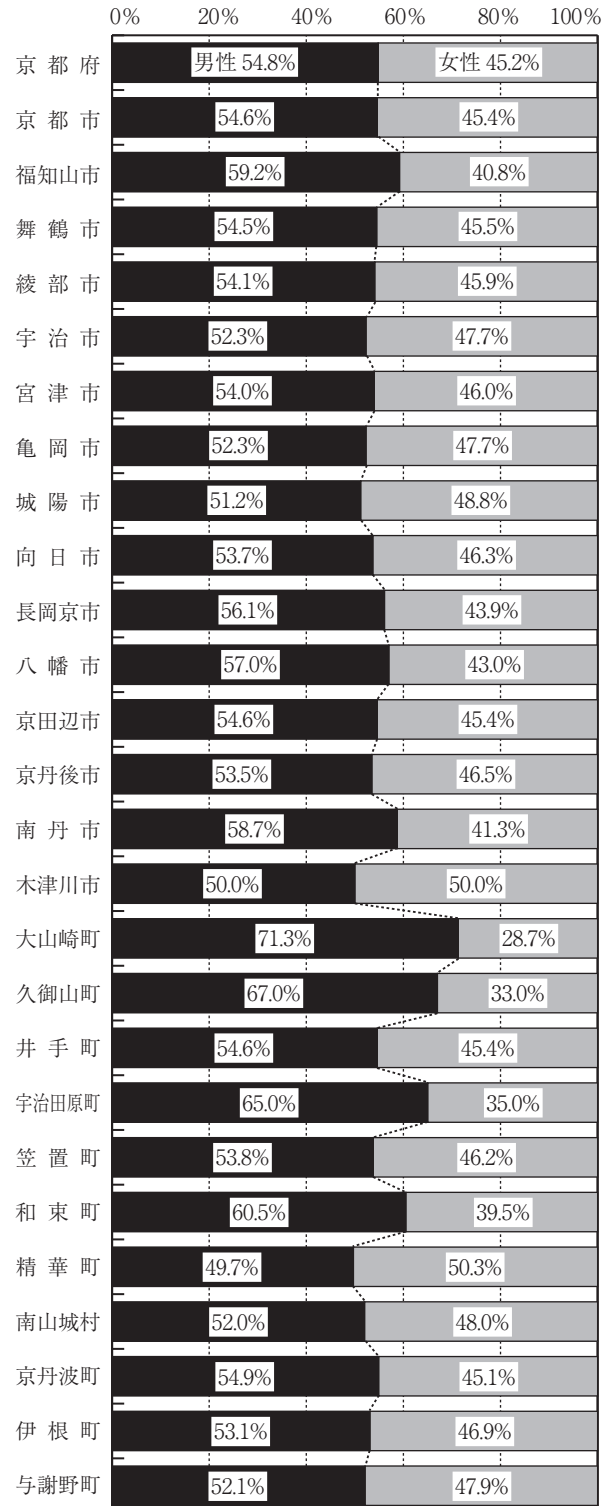
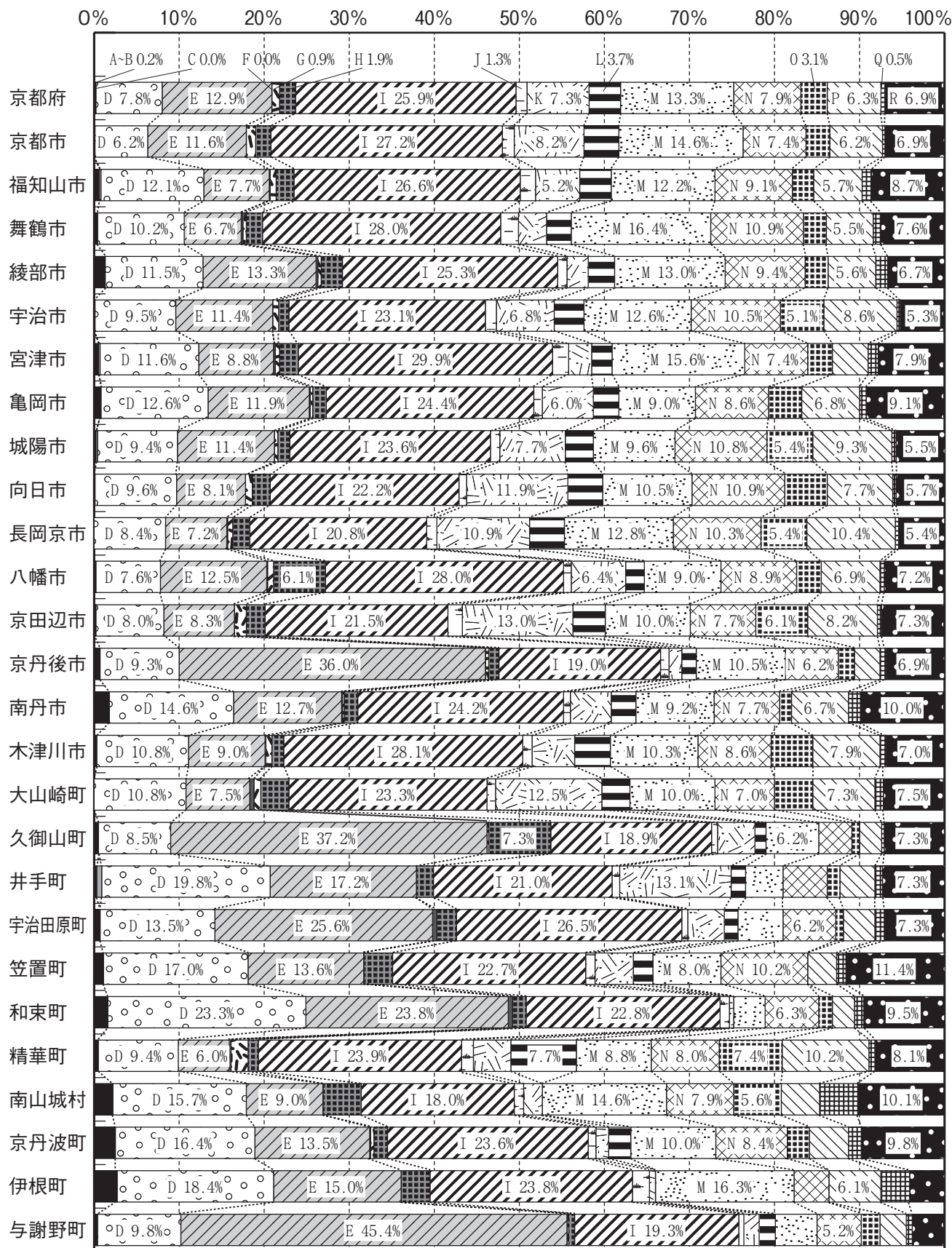
| | 事業所数（事業内容不詳を除く） | | | | | 従 業 | | | |
|---------------------|-----------------|-----|-------|---------|----------------|--------------|-----------|-----|-------|
| | 24 | 順 位 | 構成比 | 21 | 増 減 数 24-21 | 増減率 24/21 | 24 | 順 位 | 構成比 |
| A～R 全産業（S公務を除く） | 117,884 | - | 100.0 | 128,678 | △ 10,794 | △ 8.4 | 1,118,404 | - | 100.0 |
| A～B 農林漁業 | 287 | 15 | 0.2 | 300 | △ 13 | △ 4.3 | 3,679 | 15 | 0.3 |
| C 鉱業、採石業、砂利採取業 | 30 | 17 | 0.0 | 37 | △ 7 | △ 18.9 | 254 | 17 | 0.0 |
| D 建設業 | 9,232 | 5 | 7.8 | 10,328 | △ 1,096 | △ 10.6 | 56,958 | 7 | 5.1 |
| E 製造業 | 15,207 | 3 | 12.9 | 16,507 | △ 1,300 | △ 7.9 | 188,279 | 2 | 16.8 |
| F 電気・ガス・熱供給・水道業 | 55 | 16 | 0.0 | 61 | △ 6 | △ 9.8 | 2,728 | 16 | 0.2 |
| G 情報通信業 | 1,086 | 13 | 0.9 | 1,267 | △ 181 | △ 14.3 | 16,251 | 13 | 1.5 |
| H 運輸業、郵便業 | 2,209 | 11 | 1.9 | 2,432 | △ 223 | △ 9.2 | 58,446 | 6 | 5.2 |
| I 卸売業、小売業 | 30,538 | 1 | 25.9 | 33,945 | △ 3,407 | △ 10.0 | 249,075 | 1 | 22.3 |
| J 金融業、保険業 | 1,552 | 12 | 1.3 | 1,652 | △ 100 | △ 6.1 | 26,551 | 12 | 2.4 |
| K 不動産業、物品賃貸業 | 8,584 | 6 | 7.3 | 9,300 | △ 716 | △ 7.7 | 31,751 | 10 | 2.8 |
| L 学術研究、専門・技術サービス業 | 4,343 | 9 | 3.7 | 4,776 | △ 433 | △ 9.1 | 28,948 | 11 | 2.6 |
| M 宿泊業、飲食サービス業 | 15,634 | 2 | 13.3 | 18,107 | △ 2,473 | △ 13.7 | 130,423 | 4 | 11.7 |
| N 生活関連サービス業、娯楽業 | 9,333 | 4 | 7.9 | 9,939 | △ 606 | △ 6.1 | 51,397 | 9 | 4.6 |
| O 教育、学習支援業 | 3,623 | 10 | 3.1 | 3,862 | △ 239 | △ 6.2 | 56,381 | 8 | 5.0 |
| P 医療、福祉 | 7,399 | 8 | 6.3 | 7,120 | 279 | 3.9 | 132,826 | 3 | 11.9 |
| Q 複合サービス事業 | 627 | 14 | 0.5 | 660 | △ 33 | △ 5.0 | 6,133 | 14 | 0.5 |
| R サービス業（他に分類されないもの） | 8,145 | 7 | 6.9 | 8,385 | △ 240 | △ 2.9 | 78,324 | 5 | 7.0 |

別表－2 市区町村別 事業所数、従業者数及び、売上（収入）金額

| | 事業所数（事業内容不詳を除く） | | | | | 従 業 | | | |
|-----------|-----------------|-----|-------|---------|----------------|--------------|-----------|-----|-------|
| | 24 | 順 位 | 構成比 | 21 | 増 減 数 24-21 | 増減率 24/21 | 24 | 順 位 | 構成比 |
| 26 京都府 | 117,884 | - | 100.0 | 128,678 | △ 10,794 | △ 8.4 | 1,118,404 | - | 100.0 |
| 100 京都市 | 73,391 | 1 | 62.3 | 80,349 | △ 6,958 | △ 8.7 | 726,835 | 1 | 65.0 |
| 101 北 区 | 5,349 | - | 4.5 | 5,988 | △ 639 | △ 10.7 | 40,219 | - | 3.6 |
| 102 上京区 | 5,558 | - | 4.7 | 6,068 | △ 510 | △ 8.4 | 39,309 | - | 3.5 |
| 103 左京区 | 7,125 | - | 6.0 | 7,645 | △ 520 | △ 6.8 | 70,774 | - | 6.3 |
| 104 中京区 | 10,294 | - | 8.7 | 11,427 | △ 1,133 | △ 9.9 | 100,550 | - | 9.0 |
| 105 東山区 | 4,417 | - | 3.7 | 5,711 | △ 1,294 | △ 22.7 | 32,813 | - | 2.9 |
| 106 下京区 | 8,533 | - | 7.2 | 8,767 | △ 234 | △ 2.7 | 114,575 | - | 10.2 |
| 107 南 区 | 5,714 | - | 4.8 | 6,143 | △ 429 | △ 7.0 | 85,753 | - | 7.7 |
| 108 右京区 | 7,928 | - | 6.7 | 8,688 | △ 760 | △ 8.7 | 72,318 | - | 6.5 |
| 109 伏見区 | 9,612 | - | 8.2 | 10,238 | △ 626 | △ 6.1 | 96,890 | - | 8.7 |
| 110 山科区 | 4,592 | - | 3.9 | 4,948 | △ 356 | △ 7.2 | 41,023 | - | 3.7 |
| 111 西京区 | 4,269 | - | 3.6 | 4,726 | △ 457 | △ 9.7 | 32,611 | - | 2.9 |
| 201 福知山市 | 3,922 | 4 | 3.1 | 4,218 | △ 296 | △ 7.0 | 36,764 | 3 | 3.1 |
| 202 舞鶴市 | 3,797 | 5 | 2.8 | 4,273 | △ 476 | △ 11.1 | 29,858 | 4 | 2.8 |
| 203 綾部市 | 1,617 | 14 | 1.0 | 1,745 | △ 128 | △ 7.3 | 14,654 | 12 | 1.0 |
| 204 宇治市 | 5,688 | 2 | 4.5 | 6,254 | △ 566 | △ 9.1 | 56,323 | 2 | 4.5 |
| 205 宮津市 | 1,297 | 17 | 0.5 | 1,417 | △ 120 | △ 8.5 | 9,135 | 16 | 0.5 |
| 206 亀岡市 | 3,145 | 6 | 1.5 | 3,263 | △ 118 | △ 3.6 | 27,720 | 6 | 1.5 |
| 207 城陽市 | 2,491 | 8 | 1.1 | 2,736 | △ 245 | △ 9.0 | 21,456 | 9 | 1.1 |
| 208 向日市 | 1,798 | 11 | 0.8 | 1,906 | △ 108 | △ 5.7 | 14,377 | 14 | 0.8 |
| 209 長岡京市 | 2,689 | 7 | 2.8 | 2,884 | △ 195 | △ 6.8 | 29,582 | 5 | 2.8 |
| 210 八幡市 | 1,831 | 10 | 1.7 | 1,985 | △ 154 | △ 7.8 | 19,537 | 11 | 1.7 |
| 211 京田辺市 | 1,911 | 9 | 1.4 | 2,032 | △ 121 | △ 6.0 | 21,992 | 8 | 1.4 |
| 212 京丹後市 | 4,515 | 3 | 1.0 | 4,960 | △ 445 | △ 9.0 | 23,886 | 7 | 1.0 |
| 213 南丹市 | 1,464 | 16 | 1.3 | 1,592 | △ 128 | △ 8.0 | 11,631 | 15 | 1.3 |
| 214 木津川市 | 1,780 | 12 | 0.7 | 1,841 | △ 61 | △ 3.3 | 14,495 | 13 | 0.7 |
| 303 大山崎町 | 400 | 21 | 0.9 | 426 | △ 26 | △ 6.1 | 6,137 | 19 | 0.9 |
| 322 久御山町 | 1,510 | 15 | 1.9 | 1,678 | △ 168 | △ 10.0 | 20,631 | 10 | 1.9 |
| 343 井手町 | 343 | 22 | 0.2 | 391 | △ 48 | △ 12.3 | 3,118 | 22 | 0.2 |
| 344 宇治田原町 | 438 | 20 | 0.4 | 463 | △ 25 | △ 5.4 | 4,892 | 21 | 0.4 |
| 364 笠置町 | 88 | 26 | 0.0 | 97 | △ 9 | △ 9.3 | 537 | 26 | 0.0 |
| 365 和束町 | 189 | 23 | 0.1 | 214 | △ 25 | △ 11.7 | 1,179 | 23 | 0.1 |
| 366 精華町 | 849 | 18 | 0.4 | 889 | △ 40 | △ 4.5 | 8,714 | 17 | 0.4 |
| 367 南山城村 | 89 | 25 | 0.0 | 105 | △ 16 | △ 15.2 | 735 | 24 | 0.0 |
| 407 京丹波町 | 742 | 19 | 0.3 | 771 | △ 29 | △ 3.8 | 5,864 | 20 | 0.3 |
| 463 伊根町 | 147 | 24 | 0.0 | 164 | △ 17 | △ 10.4 | 657 | 25 | 0.0 |
| 465 与謝野町 | 1,753 | 13 | 0.3 | 2,025 | △ 272 | △ 13.4 | 7,695 | 18 | 0.3 |

※ 男女別不詳があるので、男女計とは合わない。

(単位：事業所、人、億円、%)

| 者 数 | | | | | 売上(収入)金額(国試算値) | | | 付 加 価 値 額 | | | |
|---------|---------|-----------|----------------|----------------|----------------|-----|-------|-----------|-----|-------|-------|
| 男 性 | 女 性 | 21 | 増 減 数 24-21 | 増 減 率 24/21 | 24 | 順 位 | 構 成 比 | 24 | 順 位 | 構 成 比 | |
| 611,532 | 503,827 | 1,180,615 | △ 62,211 | △ 5.3 | 221,715 | - | 100.0 | 40,405 | - | 100.0 | A ~ R |
| 2,516 | 1,163 | 3,699 | △ 20 | △ 0.5 | 264 | 16 | 0.1 | 80 | 16 | 0.2 | A ~ B |
| 201 | 53 | 284 | △ 30 | △ 10.6 | 43 | 17 | 0.0 | 13 | 17 | 0.0 | C |
| 45,858 | 11,083 | 63,381 | △ 6,423 | △ 10.1 | 10,872 | 5 | 4.9 | 2,229 | 5 | 5.5 | D |
| 127,024 | 60,485 | 206,951 | △ 18,672 | △ 9.0 | 52,814 | 2 | 23.8 | 8,903 | 1 | 22.0 | E |
| 2,523 | 205 | 2,813 | △ 85 | △ 3.0 | 1,589 | 14 | 0.7 | 184 | 15 | 0.5 | F |
| 11,442 | 4,806 | 16,619 | △ 368 | △ 2.2 | 3,104 | 12 | 1.4 | 890 | 13 | 2.2 | G |
| 49,624 | 8,821 | 64,012 | △ 5,566 | △ 8.7 | 6,584 | 7 | 3.0 | 2,037 | 7 | 5.0 | H |
| 124,982 | 123,321 | 265,388 | △ 16,313 | △ 6.1 | 70,265 | 1 | 31.7 | 8,564 | 2 | 21.2 | I |
| 12,397 | 14,140 | 27,403 | △ 852 | △ 3.1 | 29,068 | 3 | 13.1 | 3,286 | 4 | 8.1 | J |
| 18,120 | 13,595 | 32,412 | △ 661 | △ 2.0 | 4,754 | 8 | 2.1 | 1,343 | 11 | 3.3 | K |
| 18,788 | 10,159 | 37,178 | △ 8,230 | △ 22.1 | 2,727 | 13 | 1.2 | 1,485 | 10 | 3.7 | L |
| 57,164 | 72,203 | 138,328 | △ 7,905 | △ 5.7 | 4,461 | 10 | 2.0 | 1,908 | 8 | 4.7 | M |
| 22,331 | 28,902 | 54,474 | △ 3,077 | △ 5.6 | 7,160 | 6 | 3.2 | 1,108 | 12 | 2.7 | N |
| 29,166 | 27,198 | 50,948 | 5,433 | 10.7 | 4,386 | 11 | 2.0 | 2,104 | 6 | 5.2 | O |
| 38,269 | 94,547 | 124,364 | 8,462 | 6.8 | 18,489 | 4 | 8.3 | 4,407 | 3 | 10.9 | P |
| 3,336 | 2,797 | 6,055 | 78 | 1.3 | 578 | 15 | 0.3 | 220 | 14 | 0.5 | Q |
| 47,791 | 30,349 | 86,306 | △ 7,982 | △ 9.2 | 4,555 | 9 | 2.1 | 1,644 | 9 | 4.1 | R |

(単位：事業所、人、億円、%)

| 者 数 | | | | | 売上(収入)金額(国試算値) | | | 事業所数 (事業内容不詳を含む) | | | | | | |
|---------|---------|-----------|----------------|----------------|----------------|-----|-------|------------------|-----|-------|---------|----------------|----------------|-----|
| 男 性 | 女 性 | 21 | 増 減 数 24-21 | 増 減 率 24/21 | 24 | 順 位 | 構 成 比 | 24 | 順 位 | 構 成 比 | 21 | 増 減 数 24-21 | 増 減 率 24/21 | |
| 611,532 | 503,827 | 1,180,615 | △ 62,211 | △ 5.3 | 221,715 | - | 100.0 | 125,948 | - | 100.0 | 136,977 | △ 11,029 | △ 8.1 | 26 |
| 396,011 | 329,574 | 764,867 | △ 38,032 | △ 5.0 | 158,181 | 1 | 71.3 | 79,451 | 1 | 63.1 | 86,707 | △ 7,256 | △ 8.4 | 100 |
| 19,432 | 20,754 | 40,838 | △ 619 | △ 1.5 | 3,146 | - | 1.4 | 5,786 | - | 4.6 | 6,255 | △ 469 | △ 7.5 | 101 |
| 19,325 | 19,984 | 40,729 | △ 1,420 | △ 3.5 | 5,046 | - | 2.3 | 5,834 | - | 4.6 | 6,410 | △ 576 | △ 9.0 | 102 |
| 35,727 | 35,004 | 72,290 | △ 1,516 | △ 2.1 | 23,576 | - | 10.6 | 7,598 | - | 6.0 | 8,241 | △ 643 | △ 7.8 | 103 |
| 56,312 | 44,023 | 105,506 | △ 4,956 | △ 4.7 | 20,378 | - | 9.2 | 11,290 | - | 9.0 | 12,575 | △ 1,285 | △ 10.2 | 104 |
| 14,946 | 17,867 | 35,070 | △ 2,257 | △ 6.4 | 2,388 | - | 1.1 | 5,136 | - | 4.1 | 6,095 | △ 959 | △ 15.7 | 105 |
| 60,258 | 53,941 | 122,504 | △ 7,929 | △ 6.5 | 38,488 | - | 17.4 | 9,330 | - | 7.4 | 9,705 | △ 375 | △ 3.9 | 106 |
| 57,972 | 27,644 | 90,306 | △ 4,553 | △ 5.0 | 23,679 | - | 10.7 | 6,123 | - | 4.9 | 6,675 | △ 552 | △ 8.3 | 107 |
| 40,814 | 31,338 | 75,605 | △ 3,287 | △ 4.3 | 12,519 | - | 5.6 | 8,463 | - | 6.7 | 9,260 | △ 797 | △ 8.6 | 108 |
| 54,075 | 42,650 | 101,550 | △ 4,660 | △ 4.6 | 20,574 | - | 9.3 | 10,339 | - | 8.2 | 11,163 | △ 824 | △ 7.4 | 109 |
| 21,804 | 19,172 | 43,465 | △ 2,442 | △ 5.6 | 5,174 | - | 2.3 | 4,958 | - | 3.9 | 5,301 | △ 343 | △ 6.5 | 110 |
| 15,346 | 17,197 | 37,004 | △ 4,393 | △ 11.9 | 3,213 | - | 1.4 | 4,594 | - | 3.6 | 5,027 | △ 433 | △ 8.6 | 111 |
| 21,716 | 14,993 | 37,578 | △ 814 | △ 2.2 | 6,768 | 3 | 3.1 | 4,133 | 4 | 3.1 | 4,430 | △ 297 | △ 6.7 | 201 |
| 16,261 | 13,581 | 32,980 | △ 3,122 | △ 9.5 | 6,237 | 4 | 2.8 | 4,026 | 5 | 2.8 | 4,465 | △ 439 | △ 9.8 | 202 |
| 7,932 | 6,721 | 16,014 | △ 1,360 | △ 8.5 | 2,216 | 13 | 1.0 | 1,637 | 14 | 1.0 | 1,774 | △ 137 | △ 7.7 | 203 |
| 29,381 | 26,833 | 58,604 | △ 2,281 | △ 3.9 | 10,007 | 2 | 4.5 | 6,098 | 2 | 4.5 | 6,589 | △ 491 | △ 7.5 | 204 |
| 4,936 | 4,199 | 9,145 | △ 10 | △ 0.1 | 1,028 | 17 | 0.5 | 1,326 | 17 | 0.5 | 1,444 | △ 118 | △ 8.2 | 205 |
| 14,454 | 13,187 | 29,186 | △ 1,466 | △ 5.0 | 3,329 | 8 | 1.5 | 3,290 | 6 | 1.5 | 3,451 | △ 161 | △ 4.7 | 206 |
| 10,959 | 10,455 | 22,802 | △ 1,346 | △ 5.9 | 2,384 | 11 | 1.1 | 2,575 | 8 | 1.1 | 2,859 | △ 284 | △ 9.9 | 207 |
| 7,690 | 6,623 | 14,996 | △ 619 | △ 4.1 | 1,718 | 15 | 0.8 | 1,853 | 12 | 0.8 | 1,983 | △ 130 | △ 6.6 | 208 |
| 16,543 | 12,941 | 32,809 | △ 3,227 | △ 9.8 | 6,210 | 5 | 2.8 | 2,737 | 7 | 2.8 | 2,952 | △ 215 | △ 7.3 | 209 |
| 11,080 | 8,355 | 20,779 | △ 1,242 | △ 6.0 | 3,823 | 7 | 1.7 | 1,963 | 10 | 1.7 | 2,072 | △ 109 | △ 5.3 | 210 |
| 11,379 | 9,472 | 22,429 | △ 437 | △ 1.9 | 3,162 | 9 | 1.4 | 2,059 | 9 | 1.4 | 2,183 | △ 124 | △ 5.7 | 211 |
| 12,780 | 11,088 | 25,089 | △ 1,203 | △ 4.8 | 2,287 | 12 | 1.0 | 4,592 | 3 | 1.0 | 5,058 | △ 466 | △ 9.2 | 212 |
| 6,831 | 4,800 | 12,339 | △ 708 | △ 5.7 | 2,809 | 10 | 1.3 | 1,516 | 16 | 1.3 | 1,629 | △ 113 | △ 6.9 | 213 |
| 7,223 | 7,219 | 15,338 | △ 843 | △ 5.5 | 1,631 | 16 | 0.7 | 1,876 | 11 | 0.7 | 1,909 | △ 33 | △ 1.7 | 214 |
| 4,375 | 1,762 | 6,265 | △ 128 | △ 2.0 | 2,024 | 14 | 0.9 | 419 | 21 | 0.9 | 444 | △ 25 | △ 5.6 | 303 |
| 13,815 | 6,816 | 24,844 | △ 4,213 | △ 17.0 | 4,180 | 6 | 1.9 | 1,618 | 15 | 1.9 | 1,791 | △ 173 | △ 9.7 | 322 |
| 1,703 | 1,415 | 3,573 | △ 455 | △ 12.7 | 438 | 22 | 0.2 | 357 | 22 | 0.2 | 401 | △ 44 | △ 11.0 | 343 |
| 3,180 | 1,712 | 5,186 | △ 294 | △ 5.7 | 969 | 18 | 0.4 | 448 | 20 | 0.4 | 483 | △ 35 | △ 7.2 | 344 |
| 289 | 248 | 585 | △ 48 | △ 8.2 | 26 | 26 | 0.0 | 90 | 26 | 0.0 | 101 | △ 11 | △ 10.9 | 364 |
| 713 | 466 | 1,435 | △ 256 | △ 17.8 | 118 | 23 | 0.1 | 197 | 23 | 0.1 | 218 | △ 21 | △ 9.6 | 365 |
| 4,321 | 4,377 | 8,149 | 565 | 6.9 | 803 | 19 | 0.4 | 902 | 18 | 0.4 | 924 | △ 22 | △ 2.4 | 366 |
| 382 | 353 | 760 | △ 25 | △ 3.3 | 43 | 24 | 0.0 | 95 | 25 | 0.0 | 108 | △ 13 | △ 12.0 | 367 |
| 3,217 | 2,646 | 5,684 | 180 | 3.2 | 600 | 21 | 0.3 | 764 | 19 | 0.3 | 789 | △ 25 | △ 3.2 | 407 |
| 349 | 308 | 714 | △ 57 | △ 8.0 | 41 | 25 | 0.0 | 151 | 24 | 0.0 | 166 | △ 15 | △ 9.0 | 463 |
| 4,012 | 3,683 | 8,465 | △ 770 | △ 9.1 | 683 | 20 | 0.3 | 1,775 | 13 | 0.3 | 2,047 | △ 272 | △ 13.3 | 465 |

図-12 市町村、産業大分類別 従業者数の全産業に占める割合

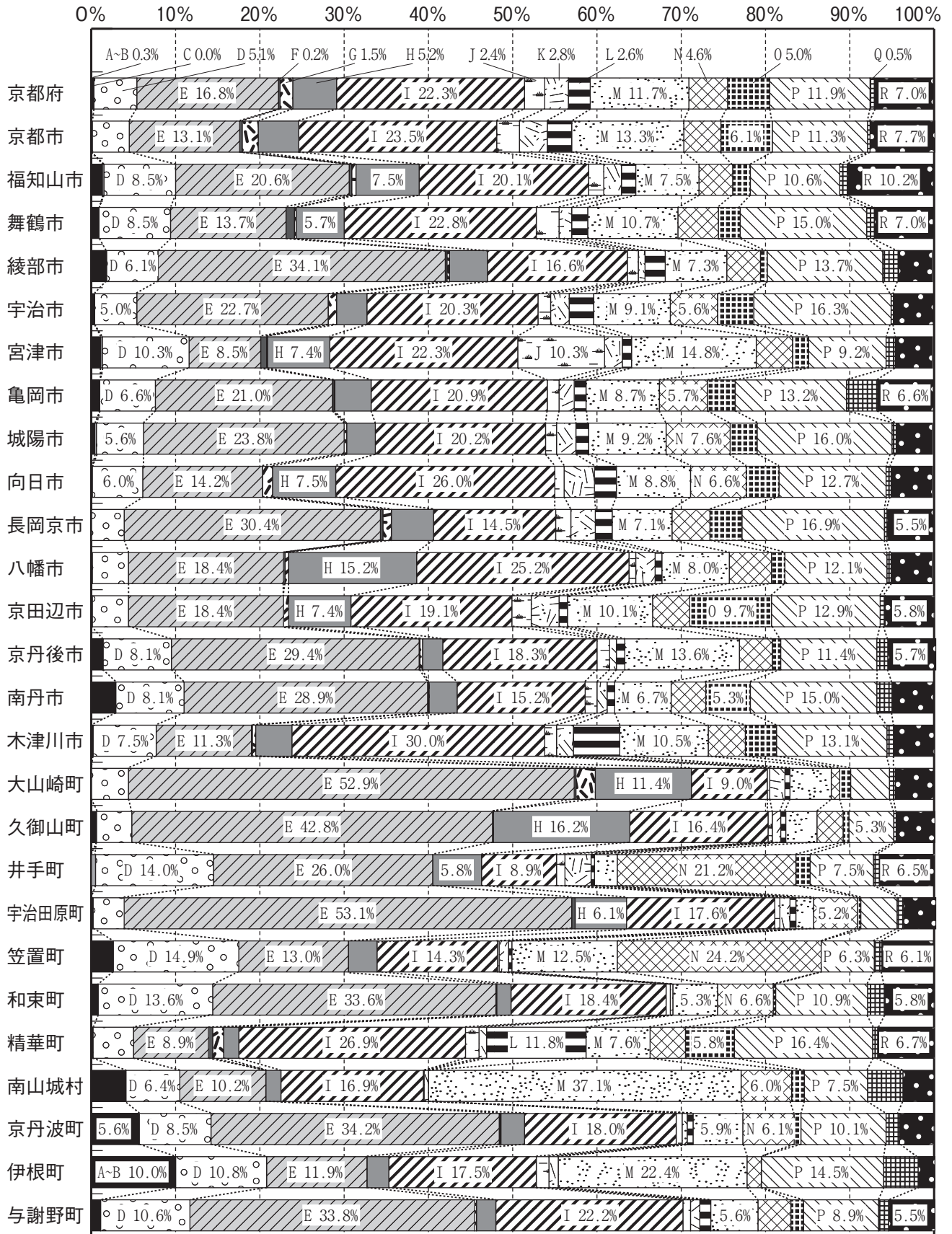

※ 産業大分類については次のとおり。
 A～R=全産業（S公務を除く）、A～B=農林漁業、C=鉱業、採石業、砂利採取業、D=建設業、E=製造業、F=電気・ガス・熱供給・水道業、G=情報通信業、H=運輸業、郵便業、I=卸売業、小売業、J=金融業、保険業、K=不動産業、物品賃貸業、L=学術研究・専門・技術サービス業、M=宿泊業、飲食サービス業、N=生活関連サービス業、娯楽業、O=教育、学習支援業、P=医療、福祉、Q=複合サービス事業、R=サービス業（他に分類されないもの）

毎月の調査結果

人 口

京都府の推計人口及び世帯数

平成 25 年 12 月 1 日現在

12月1日現在の人口は、261万9941人で、前月に比べ758人の減少となりました。

内訳をみると、自然動態は534人減少、社会動態は224人減少となりました。

市町村別にみると、増加は4市2町、減少は

11市9町村となりました。

世帯数は、114万5010世帯で、前月に比べ156世帯の増加となりました。

市町村別にみると、増加は10市3町、減少は5市2町、増減なしは6町村となりました。

| 項目 | 人口 | | | | | | | | 世帯数 世帯 |
|----------------|------------------|------------------|------------------|--------------|--------------|--------------|--------------|--------------|------------------|
| | 総数 | 男 | 女 | 増減数 | 前月1か月間の増減 | | | | |
| | | | | | 自然動態 | | 社会動態 | | |
| 市区町村 | 人 | 人 | 人 | 人 | 出生 | 死亡 | 転入 | 転出 | 人 |
| 京 都 府 計 | 2,619,941 | 1,256,013 | 1,363,928 | △ 758 | 1,602 | 2,136 | 7,192 | 7,416 | 1,145,010 |
| 京 都 市 計 | 1,470,730 | 698,400 | 772,330 | △ 373 | 878 | 1,168 | 4,818 | 4,901 | 694,128 |
| 北 上 区 | 120,266 | 57,124 | 63,142 | △ 21 | 59 | 89 | 350 | 341 | 56,661 |
| 上 京 区 | 83,245 | 38,529 | 44,716 | △ 18 | 40 | 77 | 368 | 349 | 44,299 |
| 左 京 区 | 168,333 | 81,492 | 86,841 | △ 126 | 104 | 144 | 463 | 549 | 83,006 |
| 中 京 区 | 107,521 | 49,772 | 57,749 | 25 | 64 | 69 | 510 | 480 | 57,762 |
| 東 山 区 | 39,630 | 16,707 | 22,923 | △ 10 | 18 | 33 | 177 | 172 | 21,009 |
| 山 科 区 | 135,208 | 64,236 | 70,972 | △ 39 | 77 | 114 | 369 | 371 | 58,968 |
| 下 京 区 | 80,331 | 37,100 | 43,231 | △ 13 | 47 | 63 | 430 | 427 | 45,004 |
| 南 京 区 | 98,690 | 49,213 | 49,477 | △ 87 | 64 | 112 | 398 | 437 | 45,575 |
| 右 京 区 | 203,759 | 96,626 | 107,133 | 46 | 127 | 137 | 616 | 560 | 93,348 |
| 西 京 区 | 151,773 | 72,654 | 79,119 | △ 4 | 107 | 108 | 430 | 433 | 62,351 |
| 伏 見 区 | 281,974 | 134,947 | 147,027 | △ 126 | 171 | 222 | 707 | 782 | 126,145 |
| 14 市 計 | 1,016,240 | 493,922 | 522,318 | △ 317 | 645 | 833 | 2,052 | 2,181 | 401,664 |
| 福 知 山 市 | 79,016 | 38,861 | 40,155 | △ 45 | 64 | 79 | 149 | 179 | 31,645 |
| 舞 鶴 市 | 86,066 | 43,052 | 43,014 | △ 34 | 72 | 101 | 141 | 146 | 35,308 |
| 綾 部 市 | 34,487 | 16,372 | 18,115 | △ 46 | 16 | 39 | 46 | 69 | 14,047 |
| 宇 治 市 | 188,564 | 91,258 | 97,306 | △ 79 | 115 | 133 | 364 | 425 | 74,805 |
| 宮 津 市 | 18,926 | 8,948 | 9,978 | △ 36 | 8 | 32 | 30 | 42 | 8,094 |
| 亀 岡 市 | 90,966 | 44,244 | 46,722 | △ 26 | 62 | 61 | 147 | 174 | 34,862 |
| 城 陽 市 | 78,324 | 37,724 | 40,600 | △ 23 | 30 | 62 | 147 | 138 | 30,373 |
| 向 日 市 | 53,576 | 25,645 | 27,931 | △ 26 | 35 | 31 | 141 | 171 | 21,555 |
| 長 岡 京 市 | 80,175 | 38,927 | 41,248 | 4 | 52 | 52 | 233 | 229 | 32,183 |
| 八 幡 市 | 73,492 | 35,955 | 37,537 | △ 68 | 37 | 33 | 106 | 178 | 29,603 |
| 京 田 辺 市 | 70,001 | 34,636 | 35,365 | 47 | 46 | 44 | 168 | 123 | 29,275 |
| 京 丹 後 市 | 56,604 | 27,037 | 29,567 | △ 45 | 38 | 80 | 71 | 74 | 20,933 |
| 南 丹 市 | 34,487 | 16,873 | 17,614 | 3 | 19 | 44 | 89 | 61 | 13,065 |
| 木 津 川 市 | 71,556 | 34,390 | 37,166 | 57 | 51 | 42 | 220 | 172 | 25,916 |
| 郡 部 計 | 132,971 | 63,691 | 69,280 | △ 68 | 79 | 135 | 322 | 334 | 49,218 |
| 乙訓郡 大 山 崎 町 | 15,027 | 7,242 | 7,785 | 7 | 13 | 10 | 42 | 38 | 5,918 |
| 久世郡 久 御 山 町 | 15,651 | 7,661 | 7,990 | △ 16 | 13 | 13 | 48 | 64 | 5,919 |
| 綴喜郡 井 手 町 | 8,178 | 3,996 | 4,182 | △ 14 | - | 16 | 19 | 17 | 3,122 |
| 宇 治 田 原 町 | 9,565 | 4,734 | 4,831 | △ 1 | 6 | 9 | 27 | 25 | 3,220 |
| 相楽郡 笠 置 町 | 1,468 | 689 | 779 | △ 4 | 1 | 1 | 1 | 5 | 607 |
| 和 束 町 | 4,202 | 1,983 | 2,219 | △ 4 | 3 | 7 | 6 | 6 | 1,530 |
| 精 華 町 | 36,242 | 17,292 | 18,950 | 36 | 22 | 24 | 109 | 71 | 12,761 |
| 南 山 城 村 | 2,876 | 1,359 | 1,517 | △ 9 | 1 | 4 | 8 | 14 | 1,143 |
| 船井郡 京 丹 波 町 | 14,996 | 7,045 | 7,951 | △ 37 | 4 | 26 | 24 | 39 | 5,675 |
| 与謝郡 伊 根 町 | 2,215 | 1,040 | 1,175 | △ 5 | - | 6 | 4 | 3 | 912 |
| 与 謝 野 町 | 22,551 | 10,650 | 11,901 | △ 21 | 16 | 19 | 34 | 52 | 8,411 |
| (再掲) 丹 後 地 域 | 100,296 | 47,675 | 52,621 | △ 107 | 62 | 137 | 139 | 171 | 38,350 |
| 中 丹 地 域 | 199,569 | 98,285 | 101,284 | △ 125 | 152 | 219 | 336 | 394 | 81,000 |
| 南 丹 地 域 | 140,449 | 68,162 | 72,287 | △ 60 | 85 | 131 | 260 | 274 | 53,602 |
| 京 都 市 域 | 1,470,730 | 698,400 | 772,330 | △ 373 | 878 | 1,168 | 4,818 | 4,901 | 694,128 |
| 山 城 地 域 | 708,897 | 343,491 | 365,406 | △ 93 | 425 | 481 | 1,639 | 1,676 | 277,930 |
| (乙訓地域) | 148,778 | 71,814 | 76,964 | △ 15 | 100 | 93 | 416 | 438 | 59,656 |
| (山城中部地域) | 443,775 | 215,964 | 227,811 | △ 154 | 247 | 310 | 879 | 970 | 176,317 |
| (相楽地域) | 116,344 | 55,713 | 60,631 | 76 | 78 | 78 | 344 | 268 | 41,957 |

注1 平成 22 年国勢調査の人口及び世帯数を基礎として、各市町村から提供された1ヶ月間の住民票の移動数を基に加減することにより推計したものである。ただし、作成後、数値修正の報告を受けて、再度、推計する場合がある。(京都府ホームページに掲載)
 2 社会動態(転入及び転出)には、同一市町村内(ただし京都市は同一区内)の移動は含まない。
 また、京都府計及び京都市計はこれらを積み上げた数値であり、京都府内市町村間移動及び京都市内区間移動を含む。
 3 地域区分は次のとおり。

- 丹後地域 宮津市、京丹后市、伊根町、与謝野町
- 中丹地域 福知山市、舞鶴市、綾部市
- 南丹地域 亀岡市、南丹市、京丹波町
- 京都市域 京都市
- 山城地域
- (乙訓地域 向日市、長岡京市、大山崎町
- (山城中部地域 宇治市、城陽市、八幡市、京田辺市、久御山町、井手町、宇治田原町
- 相楽地域 木津川市、笠置町、和束町、精華町、南山城村

賃金・労働時間・雇用の動き

毎月勤労統計調査地方調査結果 25年10月分

(注) 対前月比、対前年同月比は、指数によって計算したものである。

I 事業所規模5人以上

1 賃金の動き

| | |
|------------|-----------|
| 現金給与総額 | 246,075 円 |
| ○対前月比 | 1.8%の増 |
| ○対前年同月比 | 1.4%の増 |
| きまって支給する給与 | 242,051 円 |
| ○対前月比 | 1.8%の増 |
| ○対前年同月比 | 1.6%の増 |
| 特別に支払われた給与 | 4,024 円 |
| ○対前月差 | 144 円の増 |
| ○対前年同月差 | 201 円の減 |

2 労働時間の動き

| | |
|---------|----------|
| 出勤日数 | 18.2 日 |
| ○対前月差 | 0.3 日の増 |
| ○対前年同月差 | 0.2 日の減 |
| 総実労働時間 | 141.8 時間 |
| ○対前月比 | 0.9%の増 |
| ○対前年同月比 | 0.1%の減 |
| 所定外労働時間 | 11.7 時間 |
| ○対前月比 | 4.1%の減 |
| ○対前年同月比 | 増減なし |

第1表 平均現金給与額・出勤日数・労働時間(規模5人以上)

| 産 業 別 | 総 数 | | | | 男 | | | 女 | |
|--------------------------|---------|------------|---------|------------|---------|------------|------------|---------|------------|
| | 現金給与総額 | きまって支給する給与 | 所定内給与 | 特別に支払われた給与 | 現金給与総額 | きまって支給する給与 | 特別に支払われた給与 | 現金給与総額 | きまって支給する給与 |
| TL 調査 産 業 計 | 246,075 | 242,051 | 223,000 | 4,024 | 307,835 | 303,000 | 4,835 | 171,276 | 168,234 |
| D 建 設 業 | 336,197 | 333,108 | 321,125 | 3,089 | 359,317 | 355,920 | 3,397 | 218,712 | 217,189 |
| E 製 造 業 | 304,536 | 302,234 | 273,314 | 2,302 | 359,129 | 356,776 | 2,353 | 178,445 | 176,259 |
| F 電気・ガス・熱供給・水道業 | 429,584 | 418,590 | 363,125 | 10,994 | 450,011 | 438,294 | 11,717 | 241,426 | 237,095 |
| G 情報 通 信 業 | 329,334 | 314,023 | 285,349 | 15,311 | 372,827 | 360,874 | 11,953 | 246,752 | 225,066 |
| H 運輸業、郵便業 | 275,237 | 272,668 | 216,769 | 2,569 | 287,132 | 284,850 | 2,282 | 186,639 | 181,935 |
| I 卸売業、小売業 | 197,628 | 194,841 | 186,000 | 2,787 | 266,624 | 261,959 | 4,665 | 130,018 | 129,071 |
| J 金融業、保険業 | 347,881 | 336,743 | 305,514 | 11,138 | 447,745 | 434,287 | 13,458 | 260,573 | 251,463 |
| K 不動産業、物品賃貸業 | 284,714 | 275,808 | 256,078 | 8,906 | 341,333 | 332,159 | 9,174 | 185,477 | 177,041 |
| L 学術研究、専門・技術サービス業 | 320,462 | 315,901 | 289,386 | 4,561 | 385,962 | 379,814 | 6,148 | 220,013 | 217,886 |
| M 宿泊業、飲食サービス業 | 116,184 | 113,893 | 103,654 | 2,291 | 153,481 | 150,426 | 3,055 | 83,742 | 82,116 |
| N 生活関連サービス業、娯楽業 | 164,985 | 164,786 | 156,520 | 199 | 214,224 | 213,980 | 244 | 123,837 | 123,677 |
| O 教育、学習支援業 | 270,421 | 267,520 | 264,528 | 2,901 | 308,546 | 306,714 | 1,832 | 226,332 | 222,196 |
| P 医療、福祉 | 247,944 | 244,355 | 226,880 | 3,589 | 323,940 | 320,755 | 3,185 | 220,072 | 216,335 |
| Q 複合サービス事業 | 336,325 | 315,882 | 301,165 | 20,443 | 416,145 | 390,536 | 25,609 | 206,506 | 194,465 |
| R その他のサービス業(他に分類されないもの) | 248,587 | 236,504 | 215,593 | 12,083 | 315,972 | 298,662 | 17,310 | 153,600 | 148,885 |
| E09.10 食 料 品 ・ た ば こ | 200,093 | 199,998 | 183,486 | 95 | 264,407 | 264,245 | 162 | 133,549 | 133,524 |
| E 1 1 織 維 工 業 | 269,404 | 261,174 | 253,005 | 8,230 | 324,336 | 318,854 | 5,482 | 211,934 | 200,829 |
| E 1 2 木 材 ・ 木 製 品 | X | X | X | X | X | X | X | X | X |
| E 1 3 家 具 ・ 装 備 品 | 259,660 | 259,660 | 235,742 | - | 281,730 | 281,730 | - | 190,902 | 190,902 |
| E 1 4 パ ル プ ・ 紙 | 305,196 | 303,682 | 263,930 | 1,514 | 350,034 | 348,079 | 1,955 | 157,626 | 157,562 |
| E 1 5 印 刷 ・ 同 関 連 業 | 289,825 | 289,825 | 252,117 | - | 336,712 | 336,712 | - | 161,168 | 161,168 |
| E16.17 化学、石油・石炭 | 337,151 | 336,824 | 319,412 | 327 | 364,399 | 363,962 | 437 | 256,522 | 256,522 |
| E 1 8 プ ラ ス チ ッ ク 製 品 | 269,834 | 269,834 | 233,966 | - | 350,148 | 350,148 | - | 136,528 | 136,528 |
| E 1 9 ゴ ム 製 品 | X | X | X | X | X | X | X | X | X |
| E 2 1 窯 業 ・ 土 石 製 品 | 325,096 | 323,931 | 293,692 | 1,165 | 358,297 | 356,862 | 1,435 | 181,776 | 181,776 |
| E 2 2 鉄 鋼 製 業 | 342,529 | 342,529 | 327,834 | - | 358,754 | 358,754 | - | 168,910 | 168,910 |
| E 2 3 非 鉄 金 属 製 造 業 | 258,369 | 258,369 | 231,019 | - | 290,914 | 290,914 | - | 152,311 | 152,311 |
| E 2 4 金 属 製 品 製 造 業 | 290,072 | 290,072 | 263,599 | - | 319,453 | 319,453 | - | 171,145 | 171,145 |
| E 2 5 は ん 用 機 械 器 具 | 312,541 | 310,479 | 275,434 | 2,062 | 331,270 | 329,065 | 2,205 | 199,945 | 198,748 |
| E 2 6 生 産 用 機 械 器 具 | 357,861 | 357,861 | 320,321 | - | 387,791 | 387,791 | - | 203,510 | 203,510 |
| E 2 7 業 務 用 機 械 器 具 | 344,567 | 339,722 | 313,801 | 4,845 | 390,322 | 384,543 | 5,779 | 214,097 | 211,914 |
| E 2 8 電 子 ・ デ バ イ ス | 378,417 | 368,670 | 342,563 | 9,747 | 448,697 | 436,492 | 12,205 | 219,290 | 215,109 |
| E 2 9 電 気 機 械 器 具 | 324,379 | 322,340 | 298,656 | 2,039 | 386,284 | 383,803 | 2,481 | 171,243 | 170,298 |
| E 3 0 情 報 通 信 機 械 器 具 | 341,892 | 340,490 | 319,601 | 1,402 | 405,770 | 404,321 | 1,449 | 186,801 | 185,515 |
| E 3 1 輸 送 用 機 械 器 具 | 385,254 | 383,904 | 308,894 | 1,350 | 403,823 | 402,836 | 987 | 243,436 | 239,316 |
| E32.20 その 他 の 製 造 業 | 282,476 | 281,784 | 243,021 | 692 | 367,647 | 366,752 | 895 | 170,801 | 170,376 |
| I - 1 卸 売 業 | 278,430 | 270,233 | 255,806 | 8,197 | 325,309 | 314,634 | 10,675 | 171,622 | 169,071 |
| I - 2 小 売 業 | 163,448 | 162,949 | 156,472 | 499 | 224,576 | 224,217 | 359 | 120,915 | 120,319 |
| M 7 5 宿 泊 業 | 179,310 | 175,512 | 151,023 | 3,798 | 219,732 | 215,468 | 4,264 | 130,521 | 127,286 |
| M S M 一 括 分 類 | 94,383 | 92,613 | 87,295 | 1,770 | 124,846 | 122,314 | 2,532 | 70,740 | 69,561 |
| P 8 3 医 療 業 | 278,509 | 273,979 | 249,036 | 4,530 | 392,495 | 388,465 | 4,030 | 238,000 | 233,293 |
| P S P 一 括 分 類 | 204,870 | 202,607 | 195,656 | 2,263 | 232,491 | 230,432 | 2,059 | 194,287 | 191,946 |
| R 9 1 職 業 紹 介 ・ 派 遣 業 | 196,627 | 194,268 | 175,025 | 2,359 | 253,039 | 248,772 | 4,267 | 164,953 | 163,665 |
| R 9 2 その 他 の 事 業 サ ー ビ ス | 196,404 | 190,640 | 169,216 | 5,764 | 258,091 | 249,761 | 8,330 | 115,972 | 113,554 |
| R S R 一 括 分 類 | 376,209 | 346,565 | 325,571 | 29,644 | 413,543 | 380,140 | 33,403 | 259,102 | 241,248 |

注 集計事業所数が少ない産業は結果の公表ができないため、統計表の表章産業からは除いているが、それぞれの該当数値は、中分類は大分類に、大分

図1 産業、男女別きまって支給する給与

(規模5人以上)



図2 所定外労働時間(対前年同月増減率)の推移

(規模5人以上)

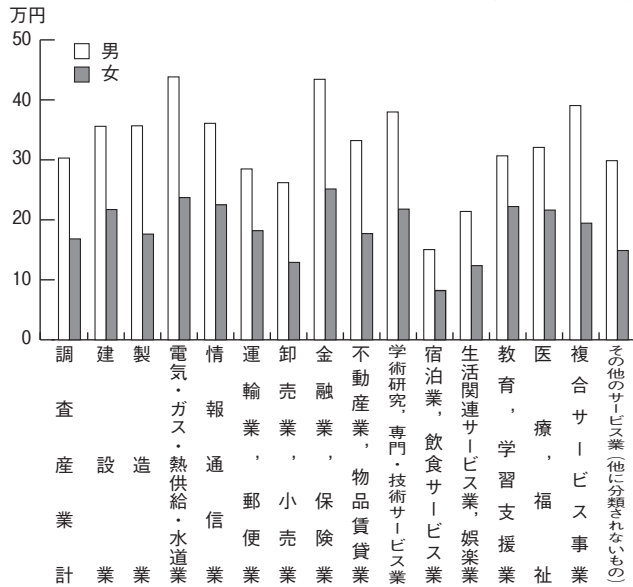
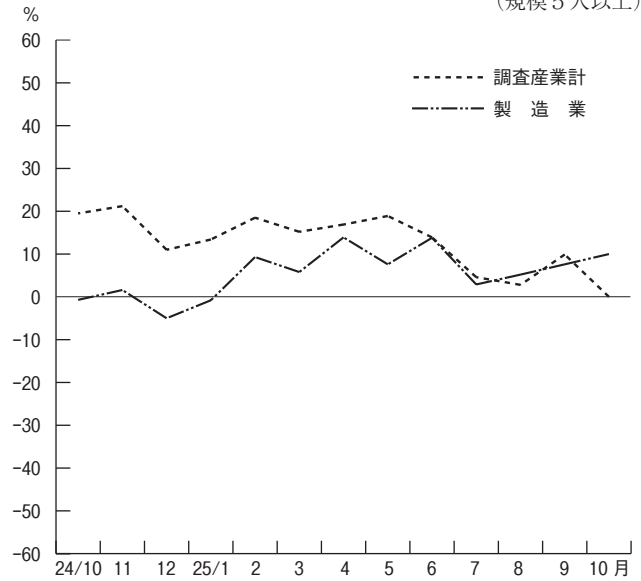

(単位：円、日、時間)

| 特別に支払われた給与 | 総数 | | | | 男 | | | | 女 | | | | 産業別 | |
|------------|------|-------|-------|---------|---------|-------|-------|-------|---------|---------|-------|-------|--------|-------|
| | 出勤日数 | 総労働時間 | 実労働時間 | 所定内労働時間 | 所定外労働時間 | 出勤日数 | 総労働時間 | 実労働時間 | 所定内労働時間 | 所定外労働時間 | 出勤日数 | 総労働時間 | | 実労働時間 |
| 3,042 | 18.2 | 141.8 | 130.1 | 11.7 | 19.0 | 158.7 | 142.1 | 16.6 | 17.3 | 121.4 | 115.6 | 5.8 | T L | |
| 1,523 | 21.5 | 175.2 | 167.1 | 8.1 | 21.6 | 178.3 | 169.6 | 8.7 | 20.7 | 159.5 | 154.5 | 5.0 | D | |
| 2,186 | 19.4 | 161.9 | 146.6 | 15.3 | 19.9 | 172.4 | 153.2 | 19.2 | 18.4 | 137.5 | 131.2 | 6.3 | E | |
| 4,331 | 20.5 | 165.4 | 150.5 | 14.9 | 20.6 | 168.5 | 152.7 | 15.8 | 19.6 | 137.0 | 130.0 | 7.0 | F | |
| 21,686 | 18.8 | 161.5 | 144.8 | 16.7 | 18.9 | 164.9 | 146.7 | 18.2 | 18.6 | 154.9 | 141.2 | 13.7 | G | |
| 4,704 | 19.8 | 188.5 | 154.8 | 33.7 | 19.7 | 193.5 | 157.3 | 36.2 | 20.6 | 150.8 | 135.6 | 15.2 | H | |
| 947 | 18.5 | 135.3 | 126.4 | 8.9 | 19.6 | 157.2 | 142.0 | 15.2 | 17.5 | 114.0 | 111.2 | 2.8 | I | |
| 9,110 | 20.1 | 164.9 | 149.1 | 15.8 | 20.6 | 177.1 | 156.3 | 20.8 | 19.7 | 154.2 | 142.8 | 11.4 | J | |
| 8,436 | 19.5 | 155.9 | 145.5 | 10.4 | 20.9 | 173.7 | 159.7 | 14.0 | 17.1 | 124.5 | 120.5 | 4.0 | K | |
| 2,127 | 19.1 | 151.4 | 136.5 | 14.9 | 19.0 | 160.0 | 141.3 | 18.7 | 19.3 | 138.2 | 129.1 | 9.1 | L | |
| 1,626 | 15.1 | 99.4 | 94.0 | 5.4 | 15.9 | 116.1 | 108.0 | 8.1 | 14.4 | 84.7 | 81.7 | 3.0 | M | |
| 160 | 17.3 | 114.1 | 107.9 | 6.2 | 18.3 | 132.3 | 127.5 | 4.8 | 16.5 | 99.1 | 91.6 | 7.5 | N | |
| 4,136 | 14.9 | 123.8 | 109.2 | 14.6 | 14.5 | 123.0 | 108.0 | 15.0 | 15.3 | 124.8 | 110.6 | 14.2 | O | |
| 3,737 | 17.4 | 129.9 | 125.0 | 4.9 | 17.3 | 132.5 | 126.0 | 6.5 | 17.5 | 128.9 | 124.6 | 4.3 | P | |
| 12,041 | 18.2 | 147.1 | 137.8 | 9.3 | 19.3 | 159.2 | 146.3 | 12.9 | 16.3 | 127.5 | 123.9 | 3.6 | Q | |
| 4,715 | 19.8 | 153.3 | 140.4 | 12.9 | 20.9 | 173.6 | 156.7 | 16.9 | 18.2 | 124.7 | 117.4 | 7.3 | R | |
| 25 | 19.1 | 146.4 | 137.3 | 9.1 | 20.0 | 164.6 | 150.7 | 13.9 | 18.1 | 127.5 | 123.4 | 4.1 | E09,10 | |
| 11,105 | 19.0 | 148.1 | 143.4 | 4.7 | 19.7 | 154.8 | 149.0 | 5.8 | 18.3 | 141.2 | 137.6 | 3.6 | E 1 1 | |
| X | X | X | X | X | X | X | X | X | X | X | X | X | X | E 1 2 |
| - | 19.9 | 169.0 | 154.9 | 14.1 | 20.5 | 177.2 | 160.7 | 16.5 | 18.2 | 143.4 | 136.6 | 6.8 | E 1 3 | |
| 64 | 20.2 | 172.6 | 151.4 | 21.2 | 21.0 | 184.1 | 158.9 | 25.2 | 17.8 | 134.7 | 126.7 | 8.0 | E 1 4 | |
| - | 19.9 | 169.2 | 151.9 | 17.3 | 20.4 | 179.3 | 158.7 | 20.6 | 18.4 | 141.4 | 133.1 | 8.3 | E 1 5 | |
| - | 20.3 | 165.2 | 156.0 | 9.2 | 20.1 | 165.5 | 154.9 | 10.6 | 20.6 | 163.8 | 159.0 | 4.8 | E16,17 | |
| - | 20.1 | 169.8 | 146.2 | 23.6 | 20.7 | 192.4 | 158.0 | 34.4 | 19.1 | 132.3 | 126.7 | 5.6 | E 1 8 | |
| X | X | X | X | X | X | X | X | X | X | X | X | X | X | E 1 9 |
| - | 18.7 | 148.8 | 138.4 | 10.4 | 18.9 | 152.9 | 141.9 | 11.0 | 17.7 | 130.7 | 123.2 | 7.5 | E 2 1 | |
| - | 20.6 | 187.8 | 169.8 | 18.0 | 20.5 | 187.1 | 168.5 | 18.6 | 21.6 | 195.5 | 183.8 | 11.7 | E 2 2 | |
| - | 20.7 | 175.4 | 161.1 | 14.3 | 21.0 | 182.9 | 165.8 | 17.1 | 19.9 | 150.9 | 145.7 | 5.2 | E 2 3 | |
| - | 20.5 | 169.2 | 155.8 | 13.4 | 20.9 | 178.6 | 163.1 | 15.5 | 18.6 | 131.1 | 126.2 | 4.9 | E 2 4 | |
| 1,197 | 20.6 | 182.5 | 159.5 | 23.0 | 20.7 | 186.9 | 162.0 | 24.9 | 19.5 | 156.2 | 144.6 | 11.6 | E 2 5 | |
| - | 19.1 | 173.8 | 145.8 | 28.0 | 19.5 | 180.3 | 149.4 | 30.9 | 17.3 | 140.4 | 127.6 | 12.8 | E 2 6 | |
| 2,183 | 19.3 | 158.9 | 147.3 | 11.6 | 19.6 | 163.9 | 151.7 | 12.2 | 18.4 | 144.6 | 134.8 | 9.8 | E 2 7 | |
| 4,181 | 18.7 | 153.2 | 142.2 | 11.0 | 19.0 | 158.7 | 145.4 | 13.3 | 18.1 | 141.0 | 135.0 | 6.0 | E 2 8 | |
| 945 | 18.6 | 153.9 | 138.5 | 15.4 | 18.9 | 164.8 | 145.6 | 19.2 | 17.9 | 127.0 | 120.9 | 6.1 | E 2 9 | |
| 1,286 | 19.1 | 154.6 | 144.6 | 10.0 | 19.2 | 159.1 | 147.8 | 11.3 | 18.8 | 143.4 | 136.7 | 6.7 | E 3 0 | |
| 4,120 | 20.1 | 180.9 | 155.3 | 25.6 | 20.1 | 185.1 | 157.0 | 28.1 | 20.4 | 149.3 | 142.3 | 7.0 | E 3 1 | |
| 425 | 19.1 | 165.7 | 146.3 | 19.4 | 19.9 | 184.9 | 157.8 | 27.1 | 18.0 | 140.5 | 131.1 | 9.4 | E32,20 | |
| 2,551 | 19.6 | 158.3 | 146.0 | 12.3 | 20.1 | 166.7 | 151.5 | 15.2 | 18.7 | 139.1 | 133.3 | 5.8 | I - 1 | |
| 596 | 18.1 | 125.5 | 118.1 | 7.4 | 19.3 | 150.2 | 135.1 | 15.1 | 17.3 | 108.4 | 106.3 | 2.1 | I - 2 | |
| 3,235 | 17.8 | 138.3 | 128.6 | 9.7 | 18.7 | 155.9 | 144.0 | 11.9 | 16.8 | 116.8 | 109.9 | 6.9 | M 7 5 | |
| 1,179 | 14.2 | 85.9 | 82.0 | 3.9 | 14.8 | 98.9 | 92.4 | 6.5 | 13.7 | 75.8 | 73.9 | 1.9 | M S | |
| 4,707 | 17.0 | 127.5 | 122.0 | 5.5 | 16.0 | 126.8 | 119.0 | 7.8 | 17.4 | 127.8 | 123.1 | 4.7 | P 8 3 | |
| 2,341 | 18.1 | 133.3 | 129.2 | 4.1 | 18.9 | 140.2 | 135.4 | 4.8 | 17.7 | 130.6 | 126.8 | 3.8 | P S | |
| 1,288 | 18.7 | 147.3 | 134.8 | 12.5 | 19.8 | 169.4 | 148.9 | 20.5 | 18.1 | 135.0 | 127.0 | 8.0 | R 9 1 | |
| 2,418 | 19.4 | 144.4 | 130.3 | 14.1 | 20.5 | 169.4 | 150.2 | 19.2 | 18.0 | 111.8 | 104.3 | 7.5 | R 9 2 | |
| 17,854 | 21.3 | 173.2 | 162.2 | 11.0 | 21.9 | 180.4 | 167.8 | 12.6 | 19.3 | 150.6 | 144.8 | 5.8 | R S | |

類は調査産業計に含めて算定している。

3 雇用の動き

常用労働者数…………… 854,782 人
 ○対前月比 0.2%の増
 ○対前年同月比 増減なし
 パートタイム労働者比率…………… 35.8%

労働異動

○ 入 職 率 総数 2.4% (前月 2.0%)
 男 2.6% (〃 1.9%)
 女 2.2% (〃 2.2%)
 ○ 離 職 率 総数 2.3% (前月 2.5%)
 男 2.1% (〃 2.3%)
 女 2.4% (〃 2.7%)

図3 実質賃金指数、常用雇用指数及び所定外労働時間指数の推移
 (調査産業計) (平成22年=100) (規模5人以上)

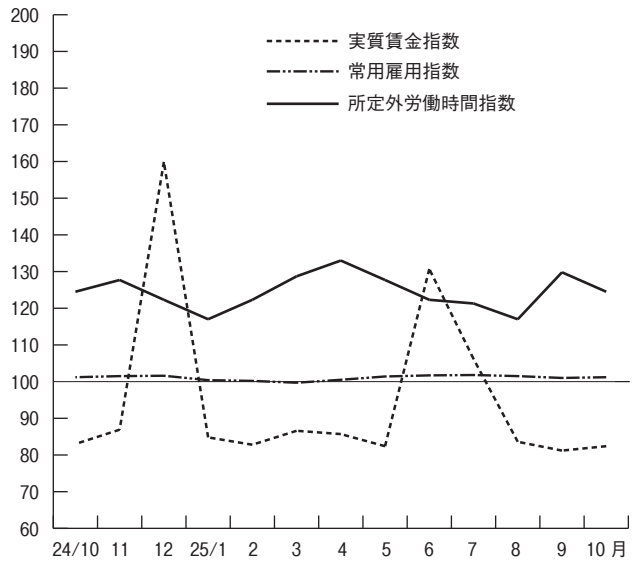

第2表 常用労働者数 (規模5人以上)

(単位:人、%)

| 産 業 別 | 総 数 | | | | 男 | | | | 女 | | | |
|--------------------------|-----------------|-----------------|--------------|--------------|-----------------|--------------|--------------|-----------------|--------------|--------------|--|--|
| | 本調査期末 常用労働者数 | パートタイム 労働者比率 | 増加常用 労働者数 | 減少常用 労働者数 | 本調査期末 常用労働者数 | 増加常用 労働者数 | 減少常用 労働者数 | 本調査期末 常用労働者数 | 増加常用 労働者数 | 減少常用 労働者数 | | |
| TL 調査産業計 | 854,782 | 35.8 | 20,236 | 19,187 | 468,962 | 11,890 | 9,783 | 385,820 | 8,346 | 9,404 | | |
| D 建設業 | 27,403 | 4.8 | 709 | 422 | 22,915 | 676 | 400 | 4,488 | 33 | 22 | | |
| E 製造業 | 155,958 | 17.3 | 2,001 | 1,649 | 108,766 | 1,220 | 1,115 | 47,192 | 781 | 534 | | |
| F 電気・ガス・熱供給・水道業 | 5,263 | 6.6 | - | 12 | 4,753 | - | - | 510 | - | 12 | | |
| G 情報通信業 | 14,173 | 9.1 | 42 | 205 | 9,309 | 34 | 90 | 4,864 | 8 | 115 | | |
| H 運輸業, 郵便業 | 51,052 | 15.9 | 1,736 | 1,493 | 44,961 | 1,335 | 1,216 | 6,091 | 401 | 277 | | |
| I 卸売業, 小売業 | 168,676 | 51.8 | 5,422 | 4,445 | 84,308 | 4,047 | 1,913 | 84,368 | 1,375 | 2,532 | | |
| J 金融業, 保険業 | 22,731 | 13.1 | 494 | 543 | 10,602 | 242 | 267 | 12,129 | 252 | 276 | | |
| K 不動産業, 物品賃貸業 | 10,298 | 17.4 | 188 | 141 | 6,601 | 188 | 70 | 3,697 | - | 71 | | |
| L 学術研究, 専門・技術サービス業 | 23,842 | 26.5 | 609 | 290 | 14,239 | 41 | 233 | 9,603 | 568 | 57 | | |
| M 宿泊業, 飲食サービス業 | 86,924 | 78.1 | 3,192 | 3,660 | 40,725 | 1,730 | 1,371 | 46,199 | 1,462 | 2,289 | | |
| N 生活関連サービス業, 娯楽業 | 32,115 | 59.3 | 501 | 579 | 14,567 | 130 | 271 | 17,548 | 371 | 308 | | |
| O 教育, 学習支援業 | 67,182 | 36.0 | 2,503 | 2,307 | 35,896 | 1,515 | 1,672 | 31,286 | 988 | 635 | | |
| P 医療, 福祉 | 124,217 | 32.1 | 1,289 | 2,083 | 33,257 | 208 | 573 | 90,960 | 1,081 | 1,510 | | |
| Q 複合サービス事業 | 4,193 | 20.4 | 107 | 44 | 2,569 | 21 | 37 | 1,624 | 86 | 7 | | |
| R その他のサービス業 (他に分類されないもの) | 60,704 | 28.5 | 1,443 | 1,314 | 35,448 | 503 | 555 | 25,256 | 940 | 759 | | |
| E09,10 食料品・たばこ業 | 24,256 | 44.9 | 384 | 297 | 12,366 | 218 | 111 | 11,890 | 166 | 186 | | |
| E11 繊維工業 | 12,515 | 14.8 | 51 | 175 | 6,389 | 4 | 87 | 6,126 | 47 | 88 | | |
| E12 木材・木製品 | X | X | X | X | X | X | X | X | X | X | | |
| E13 家具・装具 | 1,290 | 6.7 | - | 21 | 974 | - | 21 | 316 | - | - | | |
| E14 パルプ・紙 | 4,438 | 16.3 | 53 | 120 | 3,401 | 53 | 110 | 1,037 | - | 10 | | |
| E15 印刷・同関連業 | 9,587 | 13.7 | 399 | 237 | 6,981 | 208 | 180 | 2,606 | 191 | 57 | | |
| E16,17 化学、石油・石炭 | 6,433 | 4.8 | 55 | 48 | 4,808 | 47 | 42 | 1,625 | 8 | 6 | | |
| E18 プラスチック製品 | 6,767 | 37.2 | 120 | 175 | 4,183 | 8 | 122 | 2,584 | 112 | 53 | | |
| E19 ゴム・製品 | X | X | X | X | X | X | X | X | X | X | | |
| E21 窯業・土石製品 | 3,441 | 11.3 | 18 | 16 | 2,792 | 12 | 14 | 649 | 6 | 2 | | |
| E22 鉄鋼業 | 1,953 | 7.0 | 11 | 13 | 1,786 | 11 | 13 | 167 | - | - | | |
| E23 非鉄金属製造業 | 1,503 | 18.0 | - | 5 | 1,152 | - | - | 351 | - | 5 | | |
| E24 金属製品製造業 | 8,338 | 9.9 | 37 | 34 | 6,685 | 34 | 34 | 1,653 | 3 | - | | |
| E25 はん用機械器具 | 5,374 | 6.8 | 59 | 4 | 4,601 | 34 | - | 773 | 25 | 4 | | |
| E26 生産用機械器具 | 15,933 | 8.2 | 14 | 11 | 13,346 | 13 | 9 | 2,587 | 1 | 2 | | |
| E27 業務用機械器具 | 11,109 | 11.7 | 75 | 88 | 8,216 | 48 | 75 | 2,893 | 27 | 13 | | |
| E28 電子・デバイス | 13,745 | 7.7 | 103 | 91 | 9,532 | 78 | 74 | 4,213 | 25 | 17 | | |
| E29 電気機械器具 | 9,708 | 14.3 | 149 | 40 | 6,923 | 121 | 24 | 2,785 | 28 | 16 | | |
| E30 情報通信機械器具 | 3,206 | 12.0 | 6 | 59 | 2,267 | 4 | 49 | 939 | 2 | 10 | | |
| E31 輸送用機械器具 | 9,417 | 4.5 | 200 | 92 | 8,297 | 121 | 85 | 1,120 | 79 | 7 | | |
| E32,20 その他の製造 | 6,358 | 20.9 | 264 | 123 | 3,636 | 203 | 65 | 2,722 | 61 | 58 | | |
| I-1 卸売業 | 50,195 | 21.1 | 765 | 370 | 34,932 | 633 | 263 | 15,263 | 132 | 107 | | |
| I-2 小売業 | 118,481 | 64.8 | 4,657 | 4,075 | 49,376 | 3,414 | 1,650 | 69,105 | 1,243 | 2,425 | | |
| M75 宿泊業 | 22,273 | 54.6 | 1,034 | 1,236 | 12,263 | 577 | 523 | 10,010 | 457 | 713 | | |
| M S M 一括分 | 64,651 | 86.3 | 2,158 | 2,424 | 28,462 | 1,153 | 848 | 36,189 | 1,005 | 1,576 | | |
| P83 医療業 | 72,803 | 31.1 | 778 | 954 | 19,036 | 134 | 286 | 53,767 | 644 | 668 | | |
| P S P 一括分 | 51,414 | 33.5 | 511 | 1,129 | 14,221 | 74 | 287 | 37,193 | 437 | 842 | | |
| R91 職業紹介・派遣業 | 10,820 | 28.0 | 736 | 677 | 3,893 | 201 | 175 | 6,927 | 535 | 502 | | |
| R92 その他の事業サービス | 32,299 | 38.7 | 620 | 549 | 18,238 | 256 | 299 | 14,061 | 364 | 250 | | |
| R S R 一括分 | 17,585 | 9.9 | 87 | 88 | 13,317 | 46 | 81 | 4,268 | 41 | 7 | | |

注1 集計事業所数が少ない産業は結果の公表ができないため、統計表の表章産業からは除いているが、それぞれの該当数値は、中分類は大分類に、大分類は調査産業計に含めて算定している。
 2 増加(減少)常用労働者とは、採用(解雇・退職)者、転勤者、無給・病欠者の復職(休職)等のことである。

4 指数
(その1)

規模5人以上(平成22年=100)

| 年 月 | 名目賃金指数 | | | | | | 労働時間指数 | | | |
|----------|--------|-------|------------|-------|-------|-------|--------|-------|---------|-------|
| | 現金給与総額 | | きまって支給する給与 | | 所定内給与 | | 総実労働時間 | | 所定内労働時間 | |
| | 調査産業計 | 製造業 | 調査産業計 | 製造業 | 調査産業計 | 製造業 | 調査産業計 | 製造業 | 調査産業計 | 製造業 |
| 平成20年平均 | 107.6 | 101.8 | 107.3 | 100.9 | 107.5 | 101.0 | 102.4 | 103.2 | 102.0 | 103.1 |
| 21 | 102.3 | 97.7 | 102.9 | 99.1 | 103.3 | 100.9 | 99.3 | 97.3 | 99.6 | 99.0 |
| 22 | 100.0 | 100.0 | 100.0 | 100.0 | 100.0 | 100.0 | 100.0 | 100.0 | 100.0 | 100.0 |
| 23 | 96.4 | 101.1 | 96.6 | 100.8 | 96.6 | 101.3 | 99.6 | 98.7 | 99.4 | 98.9 |
| 24 | 95.3 | 100.0 | 97.1 | 100.3 | 96.7 | 100.1 | 99.5 | 100.5 | 98.5 | 100.5 |
| 平成24年10月 | 82.8 | 83.4 | 98.1 | 100.2 | 97.6 | 100.0 | 100.7 | 100.2 | 99.0 | 99.9 |
| 11 | 86.3 | 83.5 | 98.2 | 99.8 | 97.3 | 98.9 | 104.0 | 106.4 | 102.4 | 107.0 |
| 12 | 158.9 | 181.0 | 97.2 | 99.5 | 96.6 | 99.8 | 99.4 | 102.0 | 97.7 | 102.1 |
| 25年1月 | 84.2 | 82.6 | 96.9 | 97.8 | 96.2 | 98.9 | 92.5 | 85.5 | 90.7 | 85.4 |
| 2 | 82.1 | 83.1 | 97.7 | 101.4 | 96.9 | 100.7 | 99.2 | 104.2 | 97.6 | 103.4 |
| 3 | 86.0 | 86.3 | 98.1 | 100.9 | 97.4 | 100.9 | 98.6 | 97.6 | 96.4 | 96.7 |
| 4 | 85.5 | 85.1 | 100.9 | 102.6 | 99.4 | 101.8 | 104.1 | 106.1 | 102.1 | 105.2 |
| 5 | 82.6 | 84.0 | 98.2 | 100.7 | 97.5 | 100.6 | 100.2 | 96.5 | 98.3 | 95.8 |
| 6 | 131.2 | 132.9 | 97.5 | 102.1 | 97.1 | 101.7 | 101.9 | 106.6 | 100.5 | 106.3 |
| 7 | 107.0 | 130.0 | 97.6 | 100.4 | 97.6 | 100.3 | 102.0 | 103.5 | 100.6 | 103.4 |
| 8 | 84.5 | 84.5 | 97.2 | 100.5 | 96.7 | 100.1 | 98.6 | 98.0 | 97.3 | 97.2 |
| 9 | 82.5 | 86.3 | 97.9 | 102.3 | 97.4 | 101.4 | 99.7 | 101.0 | 97.6 | 99.7 |
| 10 | 84.0 | 83.5 | 99.7 | 101.4 | 98.8 | 100.3 | 100.6 | 102.2 | 98.9 | 101.2 |

(その2)

| 年 月 | 労働時間指数 | | 常用雇用指数 | | 実質賃金指数 | | | |
|----------|---------|-------|--------|-------|--------|-------|------------|-------|
| | 所定外労働時間 | | | | 現金給与総額 | | きまって支給する給与 | |
| | 調査産業計 | 製造業 | 調査産業計 | 製造業 | 調査産業計 | 製造業 | 調査産業計 | 製造業 |
| 平成20年平均 | 108.2 | 110.2 | 100.3 | 98.5 | 105.5 | 99.8 | 105.2 | 98.9 |
| 21 | 94.8 | 78.5 | 100.7 | 102.0 | 101.5 | 96.9 | 102.1 | 98.3 |
| 22 | 100.0 | 100.0 | 100.0 | 100.0 | 100.0 | 100.0 | 100.0 | 100.0 |
| 23 | 103.4 | 96.6 | 100.1 | 100.8 | 96.4 | 101.1 | 96.6 | 100.8 |
| 24 | 114.1 | 100.2 | 101.4 | 100.6 | 95.4 | 100.1 | 97.2 | 100.4 |
| 平成24年10月 | 124.5 | 103.0 | 101.2 | 100.6 | 83.0 | 83.6 | 98.3 | 100.4 |
| 11 | 127.7 | 100.7 | 101.5 | 101.4 | 86.9 | 84.1 | 98.9 | 100.5 |
| 12 | 122.3 | 101.5 | 101.6 | 100.5 | 159.9 | 182.1 | 97.8 | 100.1 |
| 25年1月 | 117.0 | 87.4 | 100.4 | 99.3 | 84.8 | 83.2 | 97.6 | 98.5 |
| 2 | 122.3 | 112.6 | 100.2 | 98.8 | 82.8 | 83.9 | 98.6 | 102.3 |
| 3 | 128.7 | 107.4 | 99.7 | 97.5 | 86.6 | 86.9 | 98.8 | 101.6 |
| 4 | 133.0 | 115.6 | 100.5 | 99.6 | 85.7 | 85.3 | 101.1 | 102.8 |
| 5 | 127.7 | 104.4 | 101.4 | 99.0 | 82.4 | 83.7 | 97.9 | 100.4 |
| 6 | 122.3 | 110.4 | 101.7 | 99.6 | 130.7 | 132.4 | 97.1 | 101.7 |
| 7 | 121.3 | 105.2 | 101.8 | 100.6 | 106.2 | 129.0 | 96.8 | 99.6 |
| 8 | 117.0 | 105.9 | 101.5 | 100.0 | 83.6 | 83.6 | 96.1 | 99.4 |
| 9 | 129.8 | 114.8 | 101.0 | 100.3 | 81.2 | 84.9 | 96.4 | 100.7 |
| 10 | 124.5 | 113.3 | 101.2 | 100.9 | 82.4 | 81.9 | 97.7 | 99.4 |

注 実質賃金指数=名目賃金指数÷消費者物価指数(持家の帰属家賃を除く総合)×100

全国平均(25年10月分)

厚生労働省大臣官房統計情報部公表結果から 規模5人以上

| 項 目 | 調 査 産 業 計 | | 製 造 業 | |
|----------------|-----------|-------------|---------|-------------|
| | 実 数 | 対前年同月増減率(%) | 実 数 | 対前年同月増減率(%) |
| 現金給与総額(円) | 266,712 | △0.1 | 308,969 | 1.2 |
| きまって支給する給与(円) | 261,153 | △0.3 | 303,821 | 0.9 |
| 所定内給与(円) | 241,553 | △0.7 | 271,724 | 0.0 |
| 特別に支払われた給与(円) | 5,559 | 4.3 | 5,148 | 26.1 |
| 出勤日数(日) | 19.2 | ※△0.1 | 19.8 | ※△0.1 |
| 総実労働時間(時間) | 148.1 | △0.4 | 165.4 | 0.4 |
| 所定内労働時間(時間) | 137.2 | △0.8 | 149.6 | △0.6 |
| 所定外労働時間(時間) | 10.9 | 5.8 | 15.8 | 9.8 |
| 本月末常用労働者数(千人) | 46,349 | 1.0 | 7,997 | △1.2 |
| パートタイム労働者比率(%) | 29.59 | ※0.60 | 13.63 | ※0.74 |
| 入職率(%) | 2.01 | ※△0.04 | 1.31 | ※△0.08 |
| 離職率(%) | 1.97 | ※△0.05 | 1.50 | ※0.04 |

注 ※は差を示す。

Ⅱ 事業所規模 30 人以上

1 賃金の動き

| | |
|------------|-----------|
| 現金給与総額 | 265,992 円 |
| ○対前月比 | 2.3%の増 |
| ○対前年同月比 | 1.9%の増 |
| きまって支給する給与 | 262,515 円 |
| ○対前月比 | 2.7%の増 |
| ○対前年同月比 | 1.9%の増 |
| 特別に支払われた給与 | 3,477 円 |
| ○対前月差 | 1,113 円の減 |
| ○対前年同月差 | 148 円の減 |

2 労働時間の動き

| | |
|---------|----------|
| 出勤日数 | 18.1 日 |
| ○対前月差 | 0.2 日の増 |
| ○対前年同月差 | 0.4 日の減 |
| 総実労働時間 | 144.3 時間 |
| ○対前月比 | 1.3%の増 |
| ○対前年同月比 | 1.2%の減 |
| 所定外労働時間 | 12.9 時間 |
| ○対前月比 | 5.1%の減 |
| ○対前年同月比 | 3.0%の減 |

第3表 平均現金給与額・出勤日数・労働時間（規模 30 人以上）

| 産 業 別 | 総 数 | | | | 男 | | | 女 | |
|-------------------------|---------|------------|---------|------------|---------|------------|------------|---------|------------|
| | 現金給与総額 | きまって支給する給与 | 所定内給与 | 特別に支払われた給与 | 現金給与総額 | きまって支給する給与 | 特別に支払われた給与 | 現金給与総額 | きまって支給する給与 |
| TL 調査 産 業 計 | 265,992 | 262,515 | 238,796 | 3,477 | 327,309 | 323,407 | 3,902 | 186,849 | 183,920 |
| D 建設 業 | 465,929 | 462,854 | 434,517 | 3,075 | 486,679 | 483,550 | 3,129 | 264,721 | 262,174 |
| E 製 造 業 | 328,196 | 325,202 | 290,197 | 2,994 | 378,316 | 375,389 | 2,927 | 193,788 | 190,612 |
| F 電気・ガス・熱供給・水道業 | 436,830 | 428,585 | 364,329 | 8,245 | 456,897 | 448,016 | 8,881 | 253,126 | 250,706 |
| G 情報 通 信 | 334,023 | 332,636 | 305,044 | 1,387 | 375,488 | 373,841 | 1,647 | 231,661 | 230,916 |
| H 運輸 業, 郵便 業 | 274,565 | 272,904 | 210,939 | 1,661 | 283,382 | 281,831 | 1,551 | 186,204 | 183,442 |
| I 卸 売 業, 小 売 業 | 192,039 | 188,565 | 179,794 | 3,474 | 271,929 | 264,820 | 7,109 | 136,109 | 135,180 |
| J 金融 業, 保険 業 | 364,701 | 346,622 | 319,838 | 18,079 | 484,461 | 461,835 | 22,626 | 268,630 | 254,199 |
| K 不動産業, 物品賃貸業 | 261,346 | 251,759 | 229,843 | 9,587 | 305,979 | 295,672 | 10,307 | 177,298 | 169,068 |
| L 学術研究, 専門・技術サービス業 | 353,977 | 346,604 | 306,495 | 7,373 | 390,694 | 382,310 | 8,384 | 239,002 | 234,797 |
| M 宿泊業, 飲食サービス業 | 122,622 | 120,352 | 111,635 | 2,270 | 157,211 | 154,106 | 3,105 | 94,176 | 92,593 |
| N 生活関連サービス業, 娯楽業 | 150,654 | 150,261 | 141,356 | 393 | 202,573 | 202,087 | 486 | 107,669 | 107,353 |
| O 教育, 学習支援業 | 293,015 | 292,108 | 288,917 | 907 | 324,891 | 324,071 | 820 | 238,007 | 236,949 |
| P 医療, 福祉 | 282,912 | 278,370 | 255,931 | 4,542 | 350,336 | 346,406 | 3,930 | 253,112 | 248,299 |
| Q 複合サービス事業 | 377,305 | 348,462 | 320,553 | 28,843 | 443,844 | 406,118 | 37,726 | 209,676 | 203,211 |
| R その他のサービス業(他に分類されないもの) | 222,649 | 219,939 | 199,457 | 2,710 | 293,605 | 290,094 | 3,511 | 142,156 | 140,354 |
| E09.10 食料品・たばこ | 202,994 | 202,862 | 183,121 | 132 | 277,210 | 276,975 | 235 | 131,553 | 131,520 |
| E11 繊維 工 業 | 302,401 | 280,441 | 264,238 | 21,960 | 358,866 | 343,238 | 15,628 | 250,587 | 222,817 |
| E12 木材・木製品 | X | X | X | X | X | X | X | X | X |
| E13 家具・装備品 | 288,179 | 288,179 | 243,580 | - | 312,694 | 312,694 | - | 203,114 | 203,114 |
| E14 パルプ・紙 | 358,965 | 357,486 | 304,727 | 1,479 | 374,874 | 373,244 | 1,630 | 225,967 | 225,744 |
| E15 印刷・同関連業 | 319,194 | 319,194 | 271,875 | - | 347,245 | 347,245 | - | 196,260 | 196,260 |
| E16.17 化学・石油・石炭 | 335,555 | 335,555 | 321,652 | - | 363,699 | 363,699 | - | 261,414 | 261,414 |
| E18 プラスチック製品 | 292,085 | 292,085 | 246,536 | - | 372,693 | 372,693 | - | 160,841 | 160,841 |
| E19 ゴム 製 品 | X | X | X | X | X | X | X | X | X |
| E21 窯業・土石製品 | 355,058 | 353,209 | 316,415 | 1,849 | 389,396 | 387,159 | 2,237 | 191,407 | 191,407 |
| E22 鉄 鋼 業 | 356,440 | 356,440 | 334,654 | - | 367,733 | 367,733 | - | 223,233 | 223,233 |
| E23 非 金 属 製 造 業 | 258,369 | 258,369 | 231,019 | - | 290,914 | 290,914 | - | 152,311 | 152,311 |
| E24 金属製 造 業 | 321,597 | 321,597 | 286,775 | - | 334,795 | 334,795 | - | 236,016 | 236,016 |
| E25 はん用機械器具 | 335,356 | 332,140 | 284,293 | 3,216 | 352,955 | 349,589 | 3,366 | 210,707 | 208,554 |
| E26 生産用機械器具 | 376,981 | 376,981 | 338,728 | - | 405,786 | 405,786 | - | 219,302 | 219,302 |
| E27 業務用機械器具 | 350,270 | 344,825 | 315,969 | 5,445 | 398,868 | 392,122 | 6,746 | 211,711 | 209,975 |
| E28 電子・デバイス | 396,563 | 385,552 | 357,709 | 11,011 | 456,593 | 443,406 | 13,187 | 238,133 | 232,867 |
| E29 電気機械器具 | 350,580 | 348,503 | 319,594 | 2,077 | 393,883 | 391,682 | 2,201 | 195,931 | 194,294 |
| E30 情報通信機械器具 | 369,579 | 367,994 | 344,908 | 1,585 | 409,637 | 408,155 | 1,482 | 225,180 | 223,227 |
| E31 輸送用機械器具 | 395,445 | 394,613 | 314,548 | 832 | 408,195 | 407,445 | 750 | 275,917 | 274,308 |
| E32.20 その他の製造業 | 314,255 | 314,255 | 266,326 | - | 378,356 | 378,356 | - | 198,386 | 198,386 |
| I-1 卸 売 業 | 261,525 | 252,147 | 237,644 | 9,378 | 314,145 | 300,406 | 13,739 | 164,088 | 162,787 |
| I-2 小 売 業 | 160,732 | 159,918 | 153,730 | 814 | 231,407 | 230,661 | 746 | 129,751 | 128,907 |
| M75 宿 泊 業 | 186,467 | 179,467 | 166,697 | 7,000 | 247,574 | 238,368 | 9,206 | 132,948 | 127,880 |
| M S M 一 括 分 | 92,475 | 92,439 | 85,636 | 36 | 112,331 | 112,256 | 75 | 76,627 | 76,622 |
| P83 医 療 業 | 324,045 | 318,769 | 286,133 | 5,276 | 416,610 | 411,857 | 4,753 | 284,304 | 278,804 |
| P S P 一 括 分 | 218,547 | 215,152 | 208,669 | 3,395 | 251,796 | 249,089 | 2,707 | 203,177 | 199,464 |
| R91 職業紹介・派遣業 | 194,259 | 191,710 | 172,175 | 2,549 | 256,118 | 250,989 | 5,129 | 164,721 | 163,405 |
| R92 その他の事業サービス | 171,651 | 169,501 | 151,258 | 2,150 | 225,811 | 223,197 | 2,614 | 110,626 | 108,999 |
| R S R 一 括 分 | 414,971 | 410,323 | 381,744 | 4,648 | 455,468 | 450,839 | 4,629 | 271,417 | 266,703 |

注 集計事業所数が少ない産業は結果の公表ができないため、統計表の表章産業からは除いているが、それぞれの該当数値は、中分類は大分類に、大分

図4 産業、男女別きまって支給する給与



図5 所定外労働時間(対前年同月増減率)の推移



(単位：円、日、時間)

| 特別に支払われた給与 | 数 | | | | 男 | | | | 女 | | | | 産業別 | |
|------------|------|-------|-------|---------|---------|-------|-------|-------|---------|---------|-------|-------|-------|-------|
| | 出勤日数 | 総労働時間 | 実労働時間 | 所定内労働時間 | 所定外労働時間 | 出勤日数 | 総労働時間 | 実労働時間 | 所定内労働時間 | 所定外労働時間 | 出勤日数 | 総労働時間 | | 実労働時間 |
| 2,929 | 18.1 | 144.3 | 131.4 | 12.9 | 18.6 | 158.7 | 140.4 | 18.3 | 17.5 | 125.8 | 119.8 | 6.0 | T L | |
| 2,547 | 21.0 | 183.9 | 174.8 | 9.1 | 21.2 | 185.6 | 177.0 | 8.6 | 19.4 | 166.5 | 153.3 | 13.2 | D | |
| 3,176 | 19.3 | 164.0 | 146.7 | 17.3 | 19.7 | 172.5 | 151.8 | 20.7 | 18.4 | 141.2 | 133.1 | 8.1 | E | |
| 2,420 | 20.5 | 166.9 | 150.2 | 16.7 | 20.6 | 170.6 | 152.9 | 17.7 | 19.3 | 133.0 | 125.4 | 7.6 | F | |
| 745 | 18.2 | 153.0 | 139.7 | 13.3 | 18.2 | 155.1 | 140.7 | 14.4 | 18.2 | 147.9 | 137.3 | 10.6 | G | |
| 2,762 | 19.6 | 190.3 | 155.2 | 35.1 | 19.5 | 194.6 | 157.6 | 37.0 | 20.5 | 147.3 | 131.5 | 15.8 | H | |
| 929 | 18.7 | 130.8 | 123.2 | 7.6 | 19.4 | 151.9 | 137.5 | 14.4 | 18.2 | 116.0 | 113.3 | 2.7 | I | |
| 14,431 | 20.0 | 163.3 | 148.2 | 15.1 | 20.7 | 178.4 | 156.2 | 22.2 | 19.4 | 151.2 | 141.8 | 9.4 | J | |
| 8,230 | 19.0 | 149.4 | 137.8 | 11.6 | 19.9 | 163.0 | 149.4 | 13.6 | 17.1 | 123.7 | 115.9 | 7.8 | K | |
| 4,205 | 18.2 | 144.4 | 129.1 | 15.3 | 18.1 | 148.8 | 131.1 | 17.7 | 18.5 | 130.4 | 122.9 | 7.5 | L | |
| 1,583 | 15.4 | 100.8 | 95.0 | 5.8 | 15.9 | 113.7 | 104.9 | 8.8 | 15.0 | 90.2 | 86.8 | 3.4 | M | |
| 316 | 16.3 | 109.1 | 104.2 | 4.9 | 17.2 | 125.2 | 117.7 | 7.5 | 15.6 | 95.8 | 93.0 | 2.8 | N | |
| 1,058 | 13.7 | 115.7 | 101.6 | 14.1 | 14.0 | 119.8 | 104.8 | 15.0 | 13.2 | 108.5 | 96.1 | 12.4 | O | |
| 4,813 | 18.1 | 141.5 | 135.9 | 5.6 | 17.4 | 138.7 | 131.7 | 7.0 | 18.3 | 142.8 | 137.8 | 5.0 | P | |
| 6,465 | 19.9 | 164.6 | 143.8 | 20.8 | 20.7 | 175.1 | 149.6 | 25.5 | 17.9 | 137.9 | 129.0 | 8.9 | Q | |
| 1,802 | 19.3 | 147.3 | 134.2 | 13.1 | 20.6 | 169.3 | 151.7 | 17.6 | 17.8 | 122.3 | 114.3 | 8.0 | R | |
| 33 | 18.7 | 142.7 | 133.5 | 9.2 | 19.7 | 160.4 | 147.3 | 13.1 | 17.8 | 125.7 | 120.3 | 5.4 | E0910 | |
| 27,770 | 18.3 | 145.0 | 137.3 | 7.7 | 18.7 | 150.5 | 141.8 | 8.7 | 18.0 | 139.9 | 133.1 | 6.8 | E 1 1 | |
| X | X | X | X | X | X | X | X | X | X | X | X | X | X | E 1 2 |
| - | 19.5 | 178.6 | 152.1 | 26.5 | 19.8 | 189.3 | 158.8 | 30.5 | 18.2 | 142.0 | 129.1 | 12.9 | E 1 3 | |
| 223 | 20.9 | 182.8 | 160.4 | 22.4 | 21.0 | 184.5 | 161.2 | 23.3 | 20.4 | 168.7 | 154.4 | 14.3 | E 1 4 | |
| - | 20.1 | 175.2 | 155.2 | 20.0 | 20.4 | 180.6 | 158.3 | 22.3 | 18.9 | 151.5 | 141.7 | 9.8 | E 1 5 | |
| - | 20.1 | 165.4 | 156.4 | 9.0 | 19.9 | 165.8 | 155.0 | 10.8 | 20.7 | 164.6 | 160.1 | 4.5 | E1617 | |
| - | 20.9 | 182.5 | 153.8 | 28.7 | 21.4 | 203.7 | 161.8 | 41.9 | 20.1 | 148.0 | 140.7 | 7.3 | E 1 8 | |
| X | X | X | X | X | X | X | X | X | X | X | X | X | X | E 1 9 |
| - | 19.4 | 155.1 | 143.8 | 11.3 | 19.7 | 158.6 | 147.5 | 11.1 | 18.0 | 138.9 | 126.4 | 12.5 | E 2 1 | |
| - | 19.0 | 186.2 | 159.5 | 26.7 | 18.9 | 185.2 | 157.8 | 27.4 | 20.2 | 198.4 | 179.4 | 19.0 | E 2 2 | |
| - | 20.7 | 175.4 | 161.1 | 14.3 | 21.0 | 182.9 | 165.8 | 17.1 | 19.9 | 150.9 | 145.7 | 5.2 | E 2 3 | |
| - | 19.7 | 167.0 | 152.0 | 15.0 | 19.8 | 168.8 | 153.1 | 15.7 | 19.4 | 155.2 | 145.1 | 10.1 | E 2 4 | |
| 2,153 | 20.4 | 188.2 | 158.4 | 29.8 | 20.7 | 193.1 | 161.1 | 32.0 | 18.3 | 154.0 | 139.6 | 14.4 | E 2 5 | |
| - | 19.1 | 175.9 | 146.4 | 29.5 | 19.4 | 182.0 | 149.7 | 32.3 | 17.2 | 141.8 | 127.8 | 14.0 | E 2 6 | |
| 1,736 | 19.4 | 160.6 | 148.2 | 12.4 | 19.7 | 165.5 | 152.6 | 12.9 | 18.5 | 146.6 | 135.6 | 11.0 | E 2 7 | |
| 5,266 | 18.5 | 153.5 | 141.8 | 11.7 | 18.7 | 157.3 | 143.8 | 13.5 | 17.9 | 143.6 | 136.7 | 6.9 | E 2 8 | |
| 1,637 | 18.8 | 158.9 | 143.5 | 15.4 | 19.0 | 163.4 | 146.4 | 17.0 | 18.2 | 142.8 | 133.1 | 9.7 | E 2 9 | |
| 1,953 | 19.2 | 157.3 | 146.5 | 10.8 | 19.3 | 159.6 | 148.0 | 11.6 | 19.0 | 148.7 | 140.8 | 7.9 | E 3 0 | |
| 1,609 | 20.0 | 180.9 | 155.4 | 25.5 | 19.9 | 183.6 | 156.3 | 27.3 | 20.3 | 155.3 | 146.4 | 8.9 | E 3 1 | |
| - | 19.1 | 170.1 | 146.8 | 23.3 | 19.6 | 182.7 | 153.0 | 29.7 | 18.2 | 147.4 | 135.6 | 11.8 | E3220 | |
| 1,301 | 18.8 | 150.9 | 136.7 | 14.2 | 19.0 | 159.3 | 140.4 | 18.9 | 18.5 | 135.1 | 129.7 | 5.4 | I - 1 | |
| 844 | 18.6 | 121.8 | 117.2 | 4.6 | 19.7 | 144.7 | 134.6 | 10.1 | 18.2 | 111.6 | 109.5 | 2.1 | I - 2 | |
| 5,068 | 18.0 | 130.7 | 122.5 | 8.2 | 19.3 | 151.2 | 139.6 | 11.6 | 17.0 | 112.6 | 107.4 | 5.2 | M 7 5 | |
| 5 | 14.2 | 86.7 | 82.0 | 4.7 | 14.3 | 95.0 | 87.6 | 7.4 | 14.1 | 80.0 | 77.5 | 2.5 | M S | |
| 5,500 | 18.1 | 143.0 | 136.5 | 6.5 | 16.3 | 131.1 | 123.0 | 8.1 | 18.8 | 148.1 | 142.2 | 5.9 | P 8 3 | |
| 3,713 | 18.1 | 139.2 | 135.1 | 4.1 | 19.0 | 149.9 | 144.6 | 5.3 | 17.6 | 134.2 | 130.7 | 3.5 | P S | |
| 1,316 | 18.5 | 145.9 | 133.2 | 12.7 | 19.5 | 169.4 | 147.0 | 22.4 | 18.1 | 134.8 | 126.6 | 8.2 | R 9 1 | |
| 1,627 | 19.0 | 139.1 | 126.3 | 12.8 | 20.3 | 163.8 | 146.8 | 17.0 | 17.5 | 111.4 | 103.2 | 8.2 | R 9 2 | |
| 4,714 | 20.9 | 174.3 | 159.9 | 14.4 | 21.7 | 181.1 | 164.4 | 16.7 | 18.1 | 150.4 | 143.9 | 6.5 | R S | |

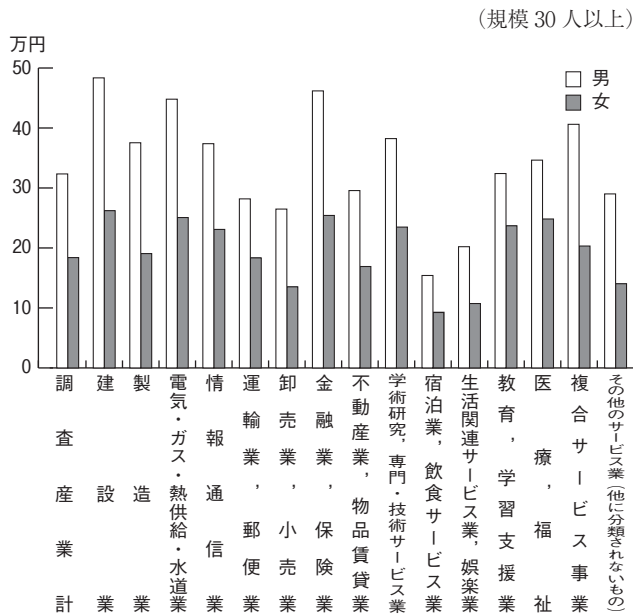
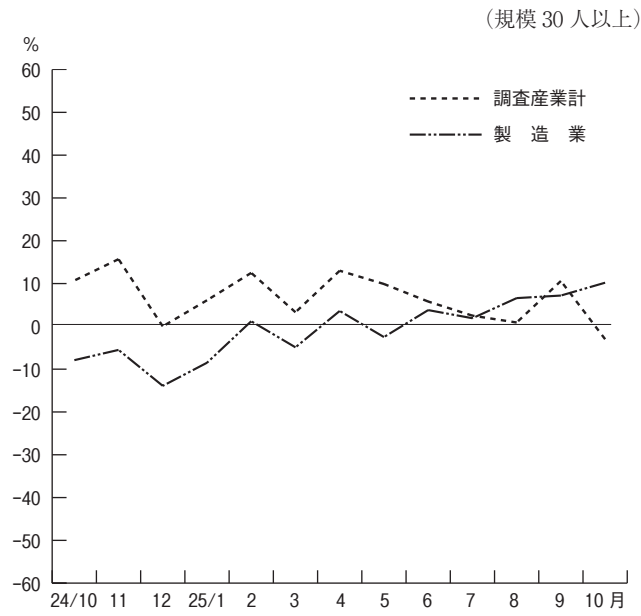
類は調査産業計に含めて算定している。

3 雇用の動き

常用労働者数…………… 520,169人
 ○対前月比 増減なし
 ○対前年同月比 0.4%の増
 パートタイム労働者比率…………… 32.8%

労働異動

○入職率 総数1.9% (前月1.9%)
 男2.0% (〃1.9%)
 女1.9% (〃1.9%)
 ○離職率 総数2.1% (前月2.0%)
 男2.1% (〃1.8%)
 女2.1% (〃2.3%)

図6 実質賃金指数、常用雇用指数及び所定外労働時間指数の推移
 (調査産業計) (平成22年=100) (規模30人以上)

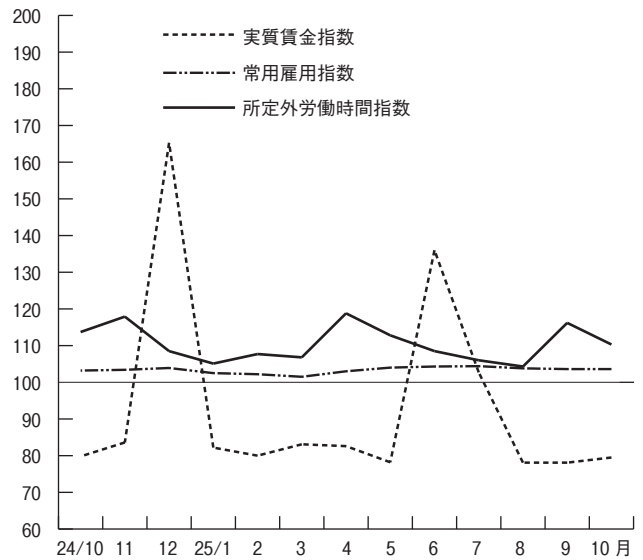

第4表 常用労働者数 (規模30人以上)

(単位:人、%)

| 産 業 別 | 総 数 | | | | 男 | | | 女 | | |
|-------------------------|------------------|-----------------|--------------|--------------|------------------|--------------|--------------|------------------|--------------|--------------|
| | 本調査期間末 常用労働者数 | パートタイム 労働者比率 | 増加常用 労働者数 | 減少常用 労働者数 | 本調査期間末 常用労働者数 | 増加常用 労働者数 | 減少常用 労働者数 | 本調査期間末 常用労働者数 | 増加常用 労働者数 | 減少常用 労働者数 |
| TL 調査産業計 | 520,169 | 32.8 | 10,122 | 10,684 | 293,121 | 5,756 | 6,018 | 227,048 | 4,366 | 4,666 |
| D 建設業 | 8,109 | 0.0 | 16 | 121 | 7,346 | 16 | 121 | 763 | - | - |
| E 製造業 | 111,851 | 14.2 | 1,356 | 986 | 81,467 | 947 | 686 | 30,384 | 409 | 300 |
| F 電気・ガス・熱供給・水道業 | 4,076 | 3.9 | - | 12 | 3,680 | - | - | 396 | - | 12 |
| G 情報通信業 | 7,527 | 5.3 | 42 | 205 | 5,387 | 34 | 90 | 2,140 | 8 | 115 |
| H 運輸業、郵便業 | 40,375 | 15.6 | 1,032 | 1,054 | 36,754 | 985 | 921 | 3,621 | 47 | 133 |
| I 卸売業、小売業 | 82,756 | 58.9 | 1,262 | 1,178 | 34,185 | 633 | 385 | 48,571 | 629 | 793 |
| J 金融業、保険業 | 11,775 | 14.9 | 275 | 276 | 5,253 | 190 | 167 | 6,522 | 85 | 109 |
| K 不動産業、物品賃貸業 | 4,034 | 26.0 | 36 | 107 | 2,658 | 36 | 36 | 1,376 | - | 71 |
| L 学術研究、専門・技術サービス業 | 12,860 | 32.4 | 44 | 145 | 9,748 | 13 | 88 | 3,112 | 31 | 57 |
| M 宿泊業、飲食サービス業 | 37,562 | 72.9 | 1,234 | 1,809 | 16,899 | 587 | 949 | 20,663 | 647 | 860 |
| N 生活関連サービス業、娯楽業 | 16,340 | 69.7 | 410 | 232 | 7,354 | 130 | 143 | 8,986 | 280 | 89 |
| O 教育、学習支援業 | 47,703 | 38.5 | 2,286 | 2,307 | 30,099 | 1,453 | 1,672 | 17,604 | 833 | 635 |
| P 医療、福祉 | 88,277 | 22.7 | 777 | 1,047 | 27,043 | 208 | 321 | 61,234 | 569 | 726 |
| Q 複合サービス事業 | 1,548 | 8.8 | 36 | 44 | 1,103 | 21 | 37 | 445 | 15 | 7 |
| R その他のサービス業(他に分類されないもの) | 45,325 | 32.9 | 1,316 | 1,161 | 24,099 | 503 | 402 | 21,226 | 813 | 759 |
| E09.10 食品・たばこ業 | 17,432 | 46.0 | 341 | 168 | 8,561 | 175 | 68 | 8,871 | 166 | 100 |
| E11 繊維工業 | 4,691 | 15.7 | 38 | 83 | 2,236 | 4 | 43 | 2,455 | 34 | 40 |
| E12 木材・木製品 | X | X | X | X | X | X | X | X | X | X |
| E13 家具・装具 | 665 | 8.0 | - | 2 | 516 | - | 2 | 149 | - | - |
| E14 パルプ・紙 | 2,811 | 3.0 | 24 | 37 | 2,515 | 24 | 27 | 296 | - | 10 |
| E15 印刷・同関連業 | 5,938 | 6.7 | 109 | 123 | 4,839 | 92 | 95 | 1,099 | 17 | 28 |
| E16.17 化学、石油・石炭 | 5,334 | 5.1 | 55 | 21 | 3,870 | 47 | 15 | 1,464 | 8 | 6 |
| E18 プラスチック製品 | 4,571 | 33.2 | 18 | 22 | 2,827 | 8 | 20 | 1,744 | 10 | 2 |
| E19 ゴム・製品 | X | X | X | X | X | X | X | X | X | X |
| E21 窯業・土石製品 | 2,169 | 11.0 | 18 | 16 | 1,791 | 12 | 14 | 378 | 6 | 2 |
| E22 鉄鋼業 | 1,317 | 0.7 | 11 | 13 | 1,214 | 11 | 13 | 103 | - | - |
| E23 非鉄金属製造業 | 1,503 | 18.0 | - | 5 | 1,152 | - | - | 351 | - | 5 |
| E24 金属製品製造業 | 3,830 | 5.5 | 37 | 34 | 3,317 | 34 | 34 | 513 | 3 | - |
| E25 はん用機械器具 | 3,427 | 2.3 | 4 | 4 | 3,005 | 4 | 0 | 422 | - | 4 |
| E26 生産用機械器具 | 12,914 | 5.0 | 14 | 11 | 10,920 | 13 | 9 | 1,994 | 1 | 2 |
| E27 業務用機械器具 | 8,905 | 11.1 | 49 | 62 | 6,584 | 22 | 49 | 2,321 | 27 | 13 |
| E28 電子・デバイス | 12,168 | 4.8 | 103 | 91 | 8,822 | 78 | 74 | 3,346 | 25 | 17 |
| E29 電気機械器具 | 7,378 | 8.0 | 131 | 40 | 5,768 | 103 | 24 | 1,610 | 28 | 16 |
| E30 情報通信機械器具 | 2,833 | 3.5 | 6 | 59 | 2,216 | 4 | 49 | 617 | 2 | 10 |
| E31 輸送用機械器具 | 8,647 | 2.9 | 142 | 92 | 7,809 | 121 | 85 | 838 | 21 | 7 |
| E32.20 その他の製造業 | 4,942 | 16.7 | 253 | 103 | 3,197 | 192 | 65 | 1,745 | 61 | 38 |
| I-1 卸売業 | 25,768 | 32.9 | 343 | 189 | 16,782 | 282 | 82 | 8,986 | 61 | 107 |
| I-2 小売業 | 56,988 | 70.7 | 919 | 989 | 17,403 | 351 | 303 | 39,585 | 568 | 686 |
| M75 宿泊業 | 11,929 | 51.7 | 583 | 1,004 | 5,507 | 201 | 523 | 6,422 | 382 | 481 |
| M S M 一括分 | 25,633 | 82.8 | 651 | 805 | 11,392 | 386 | 426 | 14,241 | 265 | 379 |
| P83 医療業 | 53,984 | 19.1 | 556 | 471 | 16,161 | 134 | 217 | 37,823 | 422 | 254 |
| P S P 一括分 | 34,293 | 28.3 | 221 | 576 | 10,882 | 74 | 104 | 23,411 | 147 | 472 |
| R91 職業紹介・派遣業 | 10,018 | 30.2 | 736 | 677 | 3,241 | 201 | 175 | 6,777 | 535 | 502 |
| R92 その他の事業サービス | 26,739 | 43.7 | 534 | 463 | 14,169 | 256 | 213 | 12,570 | 278 | 250 |
| R S R 一括分 | 8,568 | 2.4 | 46 | 21 | 6,689 | 46 | 14 | 1,879 | - | 7 |

注1 集計事業所数が少ない産業は結果の公表ができないため、統計表の表章産業からは除いているが、それぞれの該当数値は、中分類は大分類に、大分類は調査産業計に含めて算定している。
 2 増加(減少)常用労働者とは、採用(解雇・退職)者、転勤者、無給・病欠者の復職(休職)等のことである。

4 指数
(その1)

規模30人以上(平成22年=100)

| 年 月 | 名目賃金指数 | | | | | | 労働時間指数 | | | |
|----------|--------|-------|------------|-------|-------|-------|--------|-------|---------|-------|
| | 現金給与総額 | | きまって支給する給与 | | 所定内給与 | | 総実労働時間 | | 所定内労働時間 | |
| | 調査産業計 | 製造業 | 調査産業計 | 製造業 | 調査産業計 | 製造業 | 調査産業計 | 製造業 | 調査産業計 | 製造業 |
| 平成20年平均 | 109.5 | 102.8 | 108.8 | 100.9 | 109.4 | 100.4 | 101.7 | 103.1 | 101.3 | 102.8 |
| 21 | 104.1 | 97.3 | 104.3 | 98.5 | 104.8 | 100.1 | 99.4 | 97.4 | 100.1 | 99.2 |
| 22 | 100.0 | 100.0 | 100.0 | 100.0 | 100.0 | 100.0 | 100.0 | 100.0 | 100.0 | 100.0 |
| 23 | 96.3 | 102.2 | 96.3 | 101.3 | 96.4 | 101.7 | 99.3 | 98.9 | 99.1 | 98.7 |
| 24 | 93.5 | 101.3 | 95.8 | 101.0 | 96.1 | 100.6 | 98.0 | 100.7 | 97.4 | 100.6 |
| 平成24年10月 | 79.6 | 81.6 | 97.0 | 101.5 | 97.4 | 101.0 | 99.6 | 99.8 | 98.4 | 99.6 |
| 11 | 83.0 | 82.4 | 96.9 | 101.1 | 96.5 | 99.8 | 103.3 | 106.9 | 102.1 | 107.7 |
| 12 | 164.3 | 195.4 | 95.6 | 100.1 | 95.9 | 100.4 | 97.5 | 101.4 | 96.5 | 101.9 |
| 25年1月 | 81.6 | 81.4 | 95.3 | 98.3 | 95.7 | 99.7 | 91.4 | 85.7 | 90.2 | 85.8 |
| 2 | 79.3 | 81.2 | 96.1 | 101.5 | 96.2 | 100.9 | 97.0 | 103.2 | 96.1 | 102.8 |
| 3 | 82.5 | 85.5 | 95.8 | 101.2 | 96.1 | 101.6 | 95.2 | 96.7 | 94.1 | 96.2 |
| 4 | 82.4 | 83.4 | 99.6 | 103.1 | 99.2 | 102.4 | 101.6 | 105.1 | 100.1 | 104.5 |
| 5 | 78.4 | 81.8 | 95.8 | 101.2 | 96.0 | 101.1 | 98.1 | 96.6 | 96.8 | 96.1 |
| 6 | 136.5 | 142.9 | 95.6 | 102.7 | 96.0 | 102.5 | 99.5 | 106.2 | 98.7 | 106.1 |
| 7 | 103.5 | 136.0 | 95.1 | 102.4 | 95.7 | 102.0 | 99.7 | 104.5 | 99.2 | 104.5 |
| 8 | 79.0 | 82.4 | 95.5 | 102.5 | 95.7 | 101.9 | 97.2 | 99.0 | 96.6 | 98.3 |
| 9 | 79.3 | 86.1 | 96.2 | 104.0 | 96.3 | 102.9 | 97.1 | 100.4 | 95.5 | 99.0 |
| 10 | 81.1 | 83.2 | 98.8 | 103.4 | 98.5 | 102.2 | 98.4 | 102.4 | 97.3 | 101.4 |

(その2)

| 年 月 | 労働時間指数 | | 常用雇用指数 | | 実質賃金指数 | | | |
|----------|---------|-------|--------|-------|--------|-------|------------|-------|
| | 所定外労働時間 | | | | 現金給与総額 | | きまって支給する給与 | |
| | 調査産業計 | 製造業 | 調査産業計 | 製造業 | 調査産業計 | 製造業 | 調査産業計 | 製造業 |
| 平成20年平均 | 106.4 | 113.3 | 99.6 | 96.4 | 107.4 | 100.8 | 106.7 | 98.9 |
| 21 | 91.6 | 80.6 | 100.6 | 101.4 | 103.3 | 96.5 | 103.5 | 97.7 |
| 22 | 100.0 | 100.0 | 100.0 | 100.0 | 100.0 | 100.0 | 100.0 | 100.0 |
| 23 | 100.9 | 100.5 | 100.2 | 100.4 | 96.3 | 102.2 | 96.3 | 101.3 |
| 24 | 105.0 | 102.0 | 103.4 | 101.3 | 93.6 | 101.4 | 95.9 | 101.1 |
| 平成24年10月 | 113.7 | 101.3 | 103.2 | 100.7 | 79.8 | 81.8 | 97.2 | 101.7 |
| 11 | 117.9 | 99.4 | 103.4 | 101.2 | 83.6 | 83.0 | 97.6 | 101.8 |
| 12 | 108.5 | 97.4 | 103.9 | 100.8 | 165.3 | 196.6 | 96.2 | 100.7 |
| 25年1月 | 105.1 | 84.5 | 102.5 | 100.2 | 82.2 | 82.0 | 96.0 | 99.0 |
| 2 | 107.7 | 107.1 | 102.2 | 99.6 | 80.0 | 81.9 | 97.0 | 102.4 |
| 3 | 106.8 | 101.3 | 101.5 | 98.0 | 83.1 | 86.1 | 96.5 | 101.9 |
| 4 | 118.8 | 111.0 | 103.0 | 101.1 | 82.6 | 83.6 | 99.8 | 103.3 |
| 5 | 112.8 | 100.6 | 104.0 | 99.9 | 78.2 | 81.6 | 95.5 | 100.9 |
| 6 | 108.5 | 107.1 | 104.3 | 100.5 | 136.0 | 142.3 | 95.2 | 102.3 |
| 7 | 106.0 | 104.5 | 104.4 | 100.3 | 102.7 | 134.9 | 94.3 | 101.6 |
| 8 | 104.3 | 105.2 | 103.8 | 100.2 | 78.1 | 81.5 | 94.5 | 101.4 |
| 9 | 116.2 | 114.2 | 103.6 | 99.9 | 78.1 | 84.7 | 94.7 | 102.4 |
| 10 | 110.3 | 111.6 | 103.6 | 100.8 | 79.5 | 81.6 | 96.9 | 101.4 |

注 実質賃金指数=名目賃金指数÷消費者物価指数(持家の帰属家賃を除く総合)×100

全国平均(25年10月分)

厚生労働省大臣官房統計情報部公表結果から 規模30人以上

| 項 目 | 調 査 産 業 計 | | 製 造 業 | |
|----------------|-----------|-------------|---------|-------------|
| | 実 数 | 対前年同月増減率(%) | 実 数 | 対前年同月増減率(%) |
| 現金給与総額(円) | 297,414 | 0.4 | 330,454 | 1.8 |
| きまって支給する給与(円) | 290,448 | 0.3 | 324,427 | 1.5 |
| 所定内給与(円) | 265,299 | △0.3 | 287,074 | 0.3 |
| 特別に支払われた給与(円) | 6,966 | 5.7 | 6,027 | 27.9 |
| 出勤日数(日) | 19.4 | ※0.0 | 19.7 | ※0.0 |
| 総実労働時間(時間) | 152.8 | 0.2 | 167.9 | 1.2 |
| 所定内労働時間(時間) | 140.0 | △0.3 | 150.4 | 0.0 |
| 所定外労働時間(時間) | 12.8 | 5.8 | 17.5 | 13.0 |
| 本月末常用労働者数(千人) | 27,263 | 0.1 | 6,036 | △1.4 |
| パートタイム労働者比率(%) | 24.70 | ※0.23 | 10.49 | ※0.30 |
| 入職率(%) | 1.83 | ※△0.03 | 1.27 | ※0.17 |
| 離職率(%) | 1.81 | ※△0.05 | 1.49 | ※0.05 |

注 ※は差を示す。

Ⅲ 就業形態別数表

(注) 一般労働者とは、常用労働者のうち、パートタイム労働者を除いたものをいう。

第5表 平均現金給与額（規模5人以上）

(単位：円)

| 産 業 | 一 般 労 働 者 | | | | パートタイム労働者 | | | |
|---------------|-------------|----------------|---------|----------------|-------------|----------------|---------|----------------|
| | 現金給与 総 額 | きまって支 給する給与 | 所定内給与 | 特別に支払 われた給与 | 現金給与 総 額 | きまって支 給する給与 | 所定内給与 | 特別に支払 われた給与 |
| T L 調 査 産 業 計 | 333,022 | 326,958 | 299,410 | 6,064 | 89,505 | 89,155 | 85,404 | 350 |
| E 製 造 業 | 345,689 | 342,938 | 309,038 | 2,751 | 107,279 | 107,128 | 102,076 | 151 |
| I 卸売業, 小売業 | 310,515 | 304,946 | 288,761 | 5,569 | 92,015 | 91,830 | 89,860 | 185 |
| P 医療, 福祉 | 314,134 | 309,276 | 284,563 | 4,858 | 107,408 | 106,514 | 104,408 | 894 |

第6表 平均出勤日数・労働時間（規模5人以上）

(単位：日、時間)

| 産 業 | 一 般 労 働 者 | | | | パートタイム労働者 | | | |
|---------------|-----------|-------------|-------------|-------------|-----------|-------------|-------------|-------------|
| | 出勤日数 | 総 実 労働時間 | 所定内 労働時間 | 所定外 労働時間 | 出勤日数 | 総 実 労働時間 | 所定内 労働時間 | 所定外 労働時間 |
| T L 調 査 産 業 計 | 20.3 | 173.7 | 157.2 | 16.5 | 14.4 | 84.6 | 81.4 | 3.2 |
| E 製 造 業 | 20.0 | 171.5 | 153.9 | 17.6 | 16.9 | 115.3 | 111.2 | 4.1 |
| I 卸売業, 小売業 | 21.0 | 177.5 | 162.0 | 15.5 | 16.3 | 95.9 | 93.2 | 2.7 |
| P 医療, 福祉 | 19.9 | 159.9 | 153.3 | 6.6 | 12.2 | 66.1 | 64.8 | 1.3 |

第7表 労働者数（規模5人以上）

(単位：人)

| 産 業 | 一般労働者 | | | パートタイム労働者 | | |
|---------------|----------------|-------------|-------------|----------------|-------------|-------------|
| | 本調査期間 末労働者数 | 増 加 労働者数 | 減 少 労働者数 | 本調査期間 末労働者数 | 増 加 労働者数 | 減 少 労働者数 |
| T L 調 査 産 業 計 | 549,159 | 7,568 | 7,550 | 305,623 | 12,668 | 11,637 |
| E 製 造 業 | 128,970 | 1,291 | 1,131 | 26,988 | 710 | 518 |
| I 卸売業, 小売業 | 81,376 | 1,449 | 1,287 | 87,300 | 3,973 | 3,158 |
| P 医療, 福祉 | 84,329 | 530 | 1,301 | 39,888 | 759 | 782 |

全国平均（25年10月分）

厚生労働省大臣官房統計情報部公表結果から 規模5人以上

| 項 目 | 調 査 産 業 計 | | | |
|------------------------|-----------|-------------|-----------|-------------|
| | 一 般 労 働 者 | | パートタイム労働者 | |
| | 実 数 | 対前年同月増減率(%) | 実 数 | 対前年同月増減率(%) |
| 現 金 給 与 総 額 (円) | 338,810 | 0.6 | 94,634 | △ 0.4 |
| きまって支給する給与 (円) | 331,132 | 0.4 | 94,134 | △ 0.3 |
| 所 定 内 給 与 (円) | 304,632 | △ 0.1 | 91,003 | △ 0.5 |
| 特別に支払われた給与 (円) | 7,678 | 5.2 | 500 | △ 0.8 |
| 出 勤 日 数 (日) | 20.7 | ※ 0.0 | 15.7 | ※△ 0.2 |
| 総 実 労 働 時 間 (時間) | 171.9 | 0.1 | 91.4 | △ 0.7 |
| 所 定 内 労 働 時 間 (時間) | 157.6 | △ 0.4 | 88.5 | △ 0.9 |
| 所 定 外 労 働 時 間 (時間) | 14.3 | 6.7 | 2.9 | 7.4 |
| 本 月 末 常 用 労 働 者 数 (千人) | 32,632 | 0.2 | 13,717 | 3.0 |
| 入 職 率 (%) | 1.37 | ※△ 0.02 | 3.55 | ※△ 0.11 |
| 離 職 率 (%) | 1.53 | ※△ 0.02 | 3.01 | ※△ 0.16 |

注 ※は差を示す。

第8表 平均現金給与額（規模30人以上）

（単位：円）

| 産 業 | 一 般 労 働 者 | | | | パートタイム労働者 | | | |
|---------------|-------------|----------------|---------|----------------|-------------|----------------|---------|----------------|
| | 現金給与 総 額 | きまって支 給する給与 | 所定内給与 | 特別に支払 われた給与 | 現金給与 総 額 | きまって支 給する給与 | 所定内給与 | 特別に支払 われた給与 |
| T L 調 査 産 業 計 | 348,614 | 343,601 | 310,328 | 5,013 | 96,688 | 96,357 | 92,214 | 331 |
| E 製 造 業 | 363,658 | 360,206 | 320,606 | 3,452 | 113,265 | 113,043 | 105,892 | 222 |
| I 卸売業, 小売業 | 320,469 | 312,493 | 293,737 | 7,976 | 102,342 | 102,013 | 100,216 | 329 |
| P 医療, 福祉 | 326,407 | 320,645 | 292,604 | 5,762 | 133,861 | 133,499 | 130,259 | 362 |

第9表 平均出勤日数・労働時間（規模30人以上）

（単位：日、時間）

| 産 業 | 一 般 労 働 者 | | | | パートタイム労働者 | | | |
|---------------|-----------|-------------|-------------|-------------|-----------|-------------|-------------|-------------|
| | 出勤日数 | 総 実 労働時間 | 所定内 労働時間 | 所定外 労働時間 | 出勤日数 | 総 実 労働時間 | 所定内 労働時間 | 所定外 労働時間 |
| T L 調 査 産 業 計 | 19.9 | 172.8 | 155.2 | 17.6 | 14.5 | 86.1 | 82.7 | 3.4 |
| E 製 造 業 | 19.7 | 171.5 | 152.2 | 19.3 | 17.3 | 119.1 | 113.6 | 5.5 |
| I 卸売業, 小売業 | 20.1 | 171.0 | 156.6 | 14.4 | 17.7 | 102.7 | 99.9 | 2.8 |
| P 医療, 福祉 | 20.0 | 162.6 | 155.9 | 6.7 | 11.5 | 69.4 | 67.6 | 1.8 |

第10表 労働者数（規模30人以上）

（単位：人）

| 産 業 | 一般労働者 | | | パートタイム労働者 | | |
|---------------|----------------|-------------|-------------|----------------|-------------|-------------|
| | 本調査期間 末労働者数 | 増 加 労働者数 | 減 少 労働者数 | 本調査期間 末労働者数 | 増 加 労働者数 | 減 少 労働者数 |
| T L 調 査 産 業 計 | 349,483 | 3,786 | 4,328 | 170,686 | 6,336 | 6,356 |
| E 製 造 業 | 95,957 | 958 | 744 | 15,894 | 398 | 242 |
| I 卸売業, 小売業 | 33,974 | 149 | 226 | 48,782 | 1,113 | 952 |
| P 医療, 福祉 | 68,269 | 437 | 779 | 20,008 | 340 | 268 |

全国平均（25年10月分）

厚生労働省大臣官房統計情報部公表結果から 規模30人以上

| 項 目 | 調 査 産 業 計 | | | |
|------------------------|-----------|-------------|-----------|-------------|
| | 一 般 労 働 者 | | パートタイム労働者 | |
| | 実 数 | 対前年同月増減率(%) | 実 数 | 対前年同月増減率(%) |
| 現 金 給 与 総 額 (円) | 360,498 | 0.6 | 104,525 | 0.5 |
| きまって支給する給与 (円) | 351,507 | 0.5 | 103,748 | 0.6 |
| 所 定 内 給 与 (円) | 319,493 | △ 0.2 | 99,589 | 0.4 |
| 特別に支払われた給与 (円) | 8,991 | 6.2 | 777 | △ 0.5 |
| 出 勤 日 数 (日) | 20.4 | ※ 0.0 | 16.4 | ※△ 0.1 |
| 総 実 労 働 時 間 (時間) | 171.0 | 0.5 | 96.8 | △ 0.8 |
| 所 定 内 労 働 時 間 (時間) | 155.3 | △ 0.1 | 93.2 | △ 0.9 |
| 所 定 外 労 働 時 間 (時間) | 15.7 | 6.1 | 3.6 | 2.9 |
| 本 月 末 常 用 労 働 者 数 (千人) | 20,529 | △ 0.3 | 6,734 | 1.1 |
| 入 職 率 (%) | 1.33 | ※ 0.02 | 3.37 | ※△ 0.19 |
| 離 職 率 (%) | 1.47 | ※△ 0.09 | 2.88 | ※ 0.08 |

注 ※は差を示す。

物価と家計の動き

京都市消費者物価指数 平成 25 年 12 月速報

平成 22 年 (= 100) 基準

— 総合指数は 101.7 前月比 0.2%の上昇 前年同月比 2.1%の上昇 —
 — 生鮮食品を除く総合は 101.4 前月比変わらず 前年同月比 1.8%の上昇 —

概況

1 総合指数 101.7 となり、前月比は 0.2% 上昇、前年同月比は 2.1% 上昇しました。前年同月比は平成 25 年 6 月以降 7 か月連続の上昇です。

3 前月からの動き
(上昇したもの)

食料 0.6%、教養娯楽 0.4%、住居 0.2%、諸雑費 0.2%、交通・通信 0.1%

(下落したもの)

光熱・水道△ 0.4%、家具・家事用品△ 1.1%、被服及び履物△ 0.3%、保健医療△ 0.2%

2 生鮮食品を除く総合指数 101.4 となり、前月比は変わらず、前年同月比は 1.8% 上昇しました。前年同月比は平成 25 年 5 月以降 8 か月連続の上昇です。

4 前年同月との比較
(上昇したもの)

食料 2.7%、光熱・水道 9.3%、諸雑費 5.2%、教養娯楽 2.2%、交通・通信 1.8%、教育 0.2%

(下落したもの)

被服及び履物△ 0.6%、保健医療△ 0.1%、家具・家事用品△ 0.1%

5 総合指数の推移

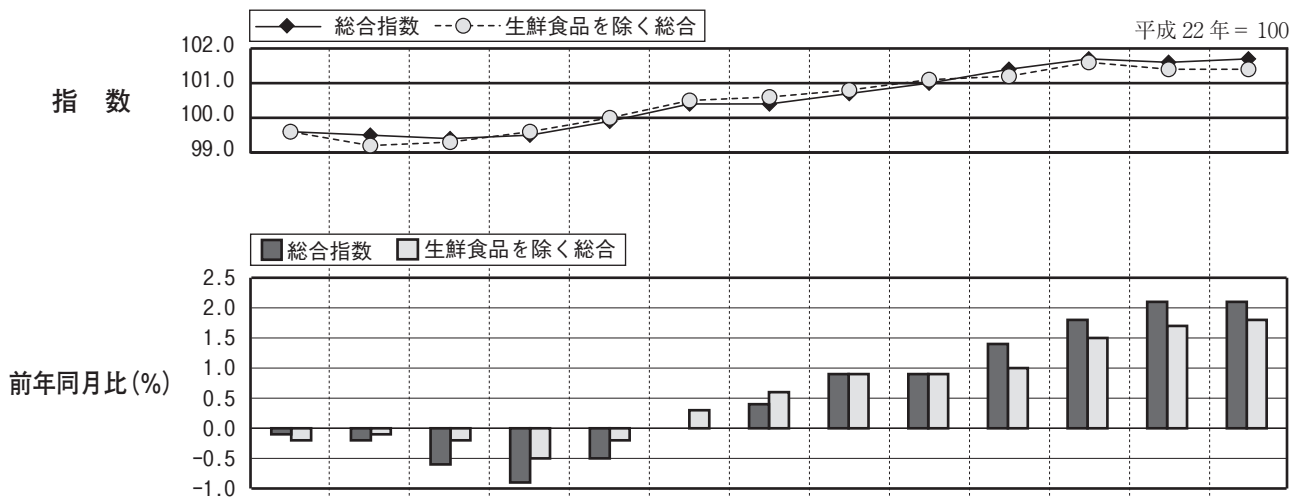

| 年月 | 平成 24 年 | 25 年 | | | | | | | | | | | |
|-------------|---------|-------|-------|-------|-------|-------|-------|-------|-------|-------|-------|-------|-------|
| | 12 月 | 1 月 | 2 月 | 3 月 | 4 月 | 5 月 | 6 月 | 7 月 | 8 月 | 9 月 | 10 月 | 11 月 | 12 月 |
| 総合指数 | 99.6 | 99.5 | 99.4 | 99.5 | 99.9 | 100.4 | 100.4 | 100.7 | 101.0 | 101.4 | 101.7 | 101.6 | 101.7 |
| 前月比 (%) | 0.1 | △ 0.1 | △ 0.2 | 0.1 | 0.4 | 0.5 | 0.0 | 0.3 | 0.3 | 0.4 | 0.3 | △ 0.2 | 0.2 |
| 前年同月比 (%) | △ 0.1 | △ 0.2 | △ 0.6 | △ 0.9 | △ 0.5 | 0.0 | 0.4 | 0.9 | 0.9 | 1.4 | 1.8 | 2.1 | 2.1 |
| 生鮮食品を除く総合指数 | 99.6 | 99.2 | 99.3 | 99.6 | 100.0 | 100.5 | 100.6 | 100.8 | 101.1 | 101.2 | 101.6 | 101.4 | 101.4 |
| 前月比 (%) | △ 0.1 | △ 0.5 | 0.1 | 0.3 | 0.5 | 0.5 | 0.1 | 0.2 | 0.3 | 0.2 | 0.4 | △ 0.2 | 0.0 |
| 前年同月比 (%) | △ 0.2 | △ 0.1 | △ 0.2 | △ 0.5 | △ 0.2 | 0.3 | 0.6 | 0.9 | 0.9 | 1.0 | 1.5 | 1.7 | 1.8 |

25 年 12 月は速報値

(注 1) 総務省統計局『小売物価統計調査』の調査票情報を独自集計したものです。

(注 2) 当月分の数値は、当月中旬調査に基づき府独自に集計した速報値であり、後日総務省統計局から発表される確報値と異なることがあります。

(注 3) 費目・品目の配列は、寄与度（総合指数の上昇率に対する影響度）の大きいものから順になっています。なお、本資料の寄与度は実際の寄与度に 100 を乗じた数値です。

(注 4) 前月比及び前年同月比は端数処理前の指数値を用いて計算しているため、公表された指数値を用いて計算した値とは一致しない場合があります。

費目別

1 前月からの動き

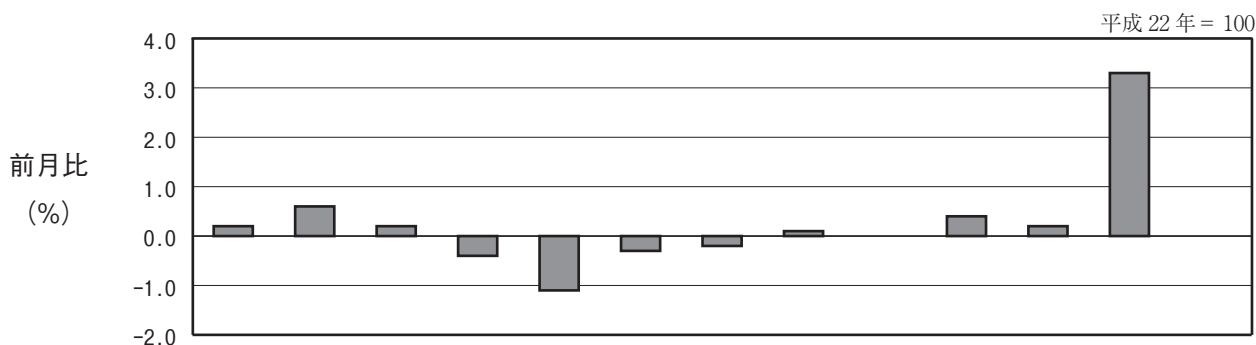

| 費目 | 総合 | 食料 | 住居 | 光熱・水道 | 家具・家事用品 | 被服及び履物 | 保健医療 | 交通・通信 | 教育 | 教養娯楽 | 諸雑費 | 生鮮食品 | 生鮮食品を除く総合 |
|---------|-------|-------|-------|-------|---------|--------|-------|-------|------|------|-------|-------|-----------|
| 指数 | 101.7 | 102.0 | 100.4 | 116.2 | 90.3 | 104.5 | 98.3 | 102.5 | 99.1 | 96.0 | 106.6 | 109.1 | 101.4 |
| 前月比 (%) | 0.2 | 0.6 | 0.2 | △0.4 | △1.1 | △0.3 | △0.2 | 0.1 | 0.0 | 0.4 | 0.2 | 3.3 | 0.0 |
| 寄与度 | - | 15.39 | 4.54 | △3.07 | △2.83 | △1.25 | △0.72 | 0.60 | 0.00 | 4.57 | 1.25 | 14.59 | 3.89 |

今月の生鮮食品

| | | |
|------|-------|--|
| 生鮮魚介 | 0.2% | (値上がり) いかなど (値下がり) かれいなど |
| 生鮮野菜 | 1.0% | (値上がり) レタス、にんじん、えのきだけなど (値下がり) きゅうり、ほうれんそう、だいこんなど |
| 生鮮果物 | 15.8% | (値上がり) いちご(出回り)、みかん、りんご(ふじ) など (値下がり) レモン |

上昇した主なもの

| (10大費目) | (中分類) | (品目) |
|---------|----------|-------------------------------|
| 食料 | 生鮮果物(再掲) | 15.8% いちご(出回り)、みかん、りんご(ふじ) など |
| | 肉類 | 2.0% 鶏肉、牛肉(輸入品) など |
| | 乳卵類 | 2.0% 鶏卵など |
| 教養娯楽 | 教養娯楽サービス | 1.3% 外国パック旅行など |
| 住居 | 設備修繕・維持 | 2.2% 塀工事費など |
| 諸雑費 | 身の回り用品 | 1.6% ハンドバッグなど |
| 交通・通信 | 交通 | 0.5% 航空運賃など |

下落した主なもの

| (10大費目) | (中分類) | (品目) |
|---------|-----------|---------------------|
| 光熱・水道 | ガス代 | △0.9% 都市ガス代 |
| | 電気代 | △0.3% 電気代 |
| 家具・家事用品 | 家庭用耐久財 | △1.7% 食堂セットなど |
| | 家事雑貨 | △1.7% なべなど |
| 被服及び履物 | シャツ・セーター類 | △1.0% 婦人セーター(長袖) など |
| 保健医療 | 保健医療用品・器具 | △1.3% 体温計など |

2 前年同月との比較

平成 22 年 = 100

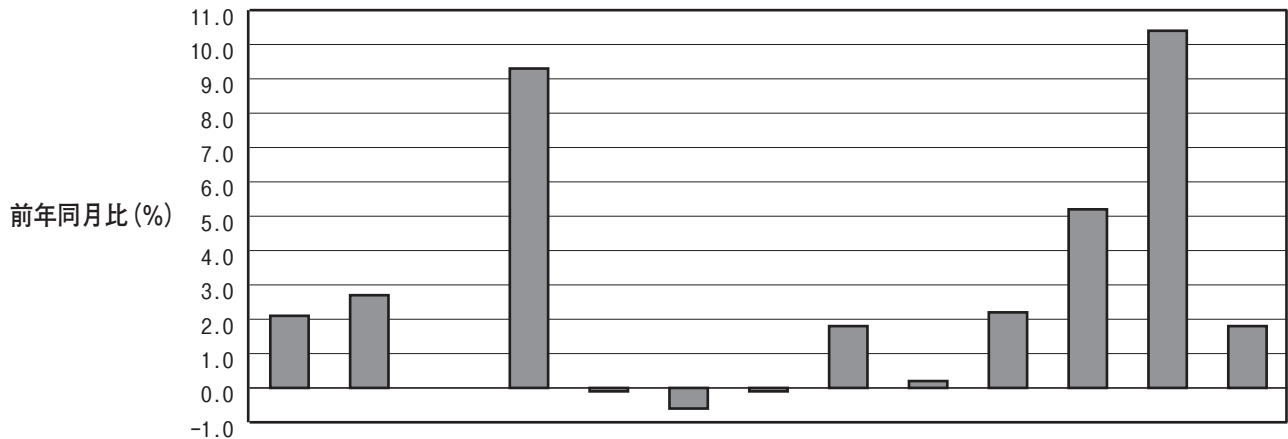

| 費目 | 総合 | 食料 | 住居 | 光熱・水道 | 家具・家事用品 | 被服及び履物 | 保健医療 | 交通・通信 | 教育 | 教養娯楽 | 諸雑費 | 生食 | 鮮食品を除く総合 |
|-----------|-------|-------|-------|-------|---------|--------|-------|-------|------|-------|-------|-------|----------|
| 指数 | 101.7 | 102.0 | 100.4 | 116.2 | 90.3 | 104.5 | 98.3 | 102.5 | 99.1 | 96.0 | 106.6 | 109.1 | 101.4 |
| 前年同月比 (%) | 2.1 | 2.7 | 0.0 | 9.3 | △0.1 | △0.6 | △0.1 | 1.8 | 0.2 | 2.2 | 5.2 | 10.4 | 1.8 |
| 寄与度 | - | 73.79 | 0.28 | 68.19 | △0.35 | △2.84 | △0.36 | 19.57 | 0.92 | 23.12 | 32.21 | 43.58 | 170.95 |

上昇した主なもの

| (10 大費目) | (中分類) | | (品目) |
|----------|----------|-------|-----------------------------|
| 食料 | 生鮮野菜 | 17.6% | キャベツ、ねぎ、たまねぎなど |
| | 調理食品 | 3.2% | すし（弁当）、うなぎかば焼き、焼き魚など |
| | 肉類 | 3.4% | 鶏肉、牛肉（輸入品）、豚肉（ロース）など |
| 光熱・水道 | 電気代 | 15.3% | 電気代 |
| | ガス代 | 4.1% | 都市ガス代など |
| | 上下水道料 | 4.6% | 水道料 |
| 諸雑費 | 他の諸雑費 | 7.8% | 傷害保険料、保育所保育料 |
| | 身の回り用品 | 14.4% | ハンドバッグ（輸入品含む）など |
| | 理美容用品 | 1.5% | 化粧水など |
| 教養娯楽 | 教養娯楽サービス | 3.0% | 外国バック旅行、宿泊料など |
| | 教養娯楽用品 | 2.9% | トレーニングパンツ、ペットフード（キャットフード）など |
| 交通・通信 | 自動車等関係費 | 3.4% | ガソリン、自動車保険料など |
| | 通信 | 0.9% | 携帯電話機など |
| 教育 | 補習教育 | 0.7% | 補習教育（高校・予備校） |

下落した主なもの

| (10 大費目) | (中分類) | | (品目) |
|----------|-----------|-------|--------------|
| 被服及び履物 | 洋服 | △1.3% | 婦人コート、婦人上着など |
| | 他の被服類 | △4.8% | マフラーなど |
| 保健医療 | 保健医療用品・器具 | △1.5% | 眼鏡など |
| 家具・家事用品 | 家事雑貨 | △1.3% | フライパンなど |

第1表 京都市中分類指数

平成22年 = 100

| 項目 | 京都市 (速報) 25年12月 | | | 京都市 (確報) 25年11月 | | | 全国 (確報) 25年11月 | | |
|-------------------------|-----------------|---------|-----------|-----------------|---------|-----------|----------------|---------|-----------|
| | 指数 | 前月比 (%) | 前年同月比 (%) | 指数 | 前月比 (%) | 前年同月比 (%) | 指数 | 前月比 (%) | 前年同月比 (%) |
| 総合 | 101.7 | 0.2 | 2.1 | 101.6 | △0.2 | 2.1 | 100.8 | 0.0 | 1.5 |
| 食料 | 102.0 | 0.6 | 2.7 | 101.4 | 0.2 | 2.4 | 100.4 | 0.3 | 1.9 |
| 穀類 | 103.7 | △0.5 | 1.3 | 104.3 | 0.0 | 1.0 | 99.7 | △0.6 | △2.1 |
| 魚介類 | 105.6 | △0.1 | 2.4 | 105.7 | △1.3 | 1.6 | 104.9 | △0.2 | 4.6 |
| 肉類 | 101.3 | 2.0 | 3.4 | 99.3 | △0.1 | 1.5 | 100.7 | 0.3 | 2.4 |
| 乳卵類 | 101.8 | 2.0 | 4.1 | 99.8 | 0.9 | 2.5 | 100.2 | 0.7 | 1.9 |
| 野菜・海藻 | 106.8 | 0.7 | 10.8 | 106.0 | 0.6 | 12.6 | 102.1 | 0.4 | 10.9 |
| 果物 | 109.1 | 15.1 | 3.6 | 94.8 | 4.1 | 1.7 | 97.1 | 4.3 | 6.1 |
| 油脂・調味料 | 100.9 | 1.1 | 2.2 | 99.7 | 0.1 | 0.2 | 98.3 | 0.4 | 0.8 |
| 菓子類 | 96.2 | △2.2 | △0.7 | 98.4 | 1.9 | △0.2 | 99.4 | 0.5 | 0.0 |
| 調理食品 | 104.8 | △0.4 | 3.2 | 105.3 | 0.0 | 4.2 | 101.4 | 0.1 | 0.7 |
| 飲料 | 95.3 | △0.2 | 1.1 | 95.5 | △0.3 | △1.0 | 96.8 | △0.6 | △1.3 |
| 酒類 | 98.4 | 0.1 | 0.8 | 98.3 | △0.6 | 0.3 | 96.5 | △0.1 | △0.9 |
| 外食 | 99.9 | 0.0 | 0.4 | 99.9 | 0.1 | 0.4 | 100.8 | 0.1 | 0.7 |
| 住居 | 100.4 | 0.2 | 0.0 | 100.2 | 0.0 | △0.2 | 99.0 | 0.0 | △0.4 |
| 家賃 | 100.4 | 0.0 | △0.1 | 100.4 | 0.0 | △0.1 | 98.8 | 0.0 | △0.4 |
| 設備修繕・維持 | 99.8 | 2.2 | 1.0 | 97.6 | 0.1 | △0.7 | 99.9 | 0.2 | 0.1 |
| 光熱 | 116.2 | △0.4 | 9.3 | 116.6 | △0.5 | 9.6 | 114.9 | △0.3 | 5.7 |
| 電気代 | 121.9 | △0.3 | 15.3 | 122.3 | △0.5 | 15.5 | 120.8 | △0.5 | 8.2 |
| ガス代 | 115.7 | △0.9 | 4.1 | 116.8 | △0.8 | 4.9 | 111.6 | △0.4 | 3.2 |
| 他の光熱 | 131.7 | 1.0 | 8.0 | 130.4 | △1.0 | 8.1 | 133.2 | 1.1 | 12.7 |
| 上下水道料 | 104.6 | 0.0 | 4.6 | 104.6 | 0.0 | 4.6 | 101.2 | 0.0 | 0.7 |
| 家具 | 90.3 | △1.1 | △0.1 | 91.2 | 0.4 | 1.0 | 89.8 | 0.1 | △0.2 |
| 家庭用耐久財 | 72.9 | △1.7 | △1.1 | 74.1 | △2.4 | △0.6 | 72.7 | △0.2 | △0.9 |
| 室内装備品 | 87.5 | 0.1 | △2.5 | 87.4 | △0.1 | △2.9 | 93.1 | 0.5 | △2.1 |
| 寝具類 | 102.3 | △0.7 | 0.0 | 103.0 | 1.5 | 0.6 | 103.0 | 0.4 | 0.4 |
| 家事雑貨 | 101.2 | △1.7 | △1.3 | 103.0 | 0.6 | 0.8 | 102.4 | 0.1 | 0.5 |
| 家事用消耗品 | 98.9 | △0.5 | 2.1 | 99.3 | 3.1 | 3.8 | 96.6 | 0.3 | 0.5 |
| 家事サービス | 100.6 | 0.0 | 0.9 | 100.6 | 0.0 | 0.9 | 99.1 | 0.0 | △0.4 |
| 被服及び履物 | 104.5 | △0.3 | △0.6 | 104.8 | △0.3 | △0.2 | 103.0 | 0.2 | 0.6 |
| 衣料 | 102.7 | △0.6 | △1.3 | 103.4 | △1.1 | △1.6 | 104.4 | 0.7 | 0.4 |
| 和服 | 102.3 | △3.3 | △0.3 | 105.9 | 0.0 | 3.2 | 101.3 | 0.1 | △0.1 |
| 洋服 | 102.8 | △0.5 | △1.3 | 103.3 | △1.2 | △1.8 | 104.5 | 0.7 | 0.5 |
| シャツ・セーター・下着類 | 108.7 | △0.6 | △0.2 | 109.4 | 0.9 | 2.0 | 104.3 | △0.2 | 1.5 |
| シャツ・セーター類 | 112.3 | △1.0 | 0.3 | 113.5 | 1.2 | 3.7 | 106.3 | △0.5 | 1.7 |
| 下着類 | 99.5 | 0.6 | △1.5 | 99.0 | △0.2 | △2.7 | 99.9 | 0.5 | 1.0 |
| 履物類 | 106.0 | 0.0 | 2.5 | 106.0 | 0.0 | 2.5 | 98.0 | △0.2 | △0.4 |
| 他の被服類 | 98.0 | 2.6 | △4.8 | 95.5 | △0.9 | △6.5 | 100.5 | 0.0 | △0.6 |
| 被服関連サービス | 100.7 | 0.0 | 0.4 | 100.7 | 0.0 | 0.4 | 100.8 | 0.1 | 0.5 |
| 保健医療 | 98.3 | △0.2 | △0.1 | 98.5 | △0.4 | △0.1 | 97.8 | △0.3 | △0.4 |
| 医薬品・健康保持用摂取品 | 96.6 | 0.4 | 0.9 | 96.3 | △0.9 | 0.3 | 94.6 | △0.8 | △0.4 |
| 保健医療用品・器具 | 95.5 | △1.3 | △1.5 | 96.7 | △0.8 | △1.1 | 96.2 | △0.3 | △1.9 |
| 保健医療サービス | 100.2 | 0.0 | 0.0 | 100.2 | 0.0 | 0.0 | 100.3 | 0.0 | 0.0 |
| 交通・通信 | 102.5 | 0.1 | 1.8 | 102.5 | △0.2 | 2.0 | 103.2 | △0.1 | 2.3 |
| 交通 | 100.4 | 0.5 | 0.0 | 99.9 | △0.4 | 0.0 | 100.3 | △0.3 | 0.1 |
| 自動車等関係費 | 107.1 | △0.1 | 3.4 | 107.2 | △0.2 | 3.9 | 106.5 | △0.1 | 3.5 |
| 通信 | 97.8 | 0.0 | 0.9 | 97.8 | 0.0 | 0.8 | 98.1 | 0.0 | 0.9 |
| 教育 | 99.1 | 0.0 | 0.2 | 99.1 | 0.0 | 0.2 | 98.9 | 0.0 | 0.7 |
| 授業料等 | 99.2 | 0.0 | △0.1 | 99.2 | 0.0 | △0.1 | 97.7 | 0.0 | 0.3 |
| 教科書・学習参考教材 | 106.8 | 0.0 | 4.0 | 106.8 | 0.0 | 4.0 | 106.5 | 0.0 | 3.8 |
| 補習教育 | 98.6 | 0.0 | 0.7 | 98.6 | 0.0 | 0.7 | 101.1 | 0.0 | 1.1 |
| 教養娯楽 | 96.0 | 0.4 | 2.2 | 95.6 | △1.2 | 1.7 | 94.1 | △0.2 | 1.2 |
| 教養娯楽用耐久財 | 67.5 | △2.7 | △0.3 | 69.4 | △3.2 | 2.3 | 62.9 | 1.6 | 1.7 |
| 教養娯楽用品 | 97.3 | 0.1 | 2.9 | 97.2 | △0.2 | 1.1 | 97.5 | 0.5 | 1.6 |
| 書籍・他の印刷物 | 100.8 | 0.0 | 0.0 | 100.8 | 0.0 | 0.0 | 101.0 | 0.0 | 0.0 |
| 教養娯楽サービス | 102.7 | 1.3 | 3.0 | 101.5 | △1.4 | 2.2 | 100.0 | △0.7 | 1.1 |
| 諸雑費 | 106.6 | 0.2 | 5.2 | 106.4 | △0.5 | 5.1 | 106.9 | 0.1 | 3.3 |
| 理美容サービス | 100.6 | 0.0 | △0.1 | 100.6 | 0.1 | △0.1 | 99.5 | 0.0 | 0.0 |
| 理美容用品 | 93.5 | △0.4 | 1.5 | 93.8 | △3.4 | 1.2 | 97.9 | △0.3 | 0.7 |
| 身の回り用品 | 109.0 | 1.6 | 14.4 | 107.2 | 1.0 | 14.5 | 107.2 | 1.2 | 8.0 |
| たばこ | 126.2 | 0.0 | 0.0 | 126.2 | 0.0 | 0.0 | 126.2 | 0.0 | 0.0 |
| 他の諸雑費 | 113.5 | 0.0 | 7.8 | 113.5 | 0.0 | 7.8 | 112.4 | 0.0 | 6.5 |
| 生鮮食品 | 109.1 | 3.3 | 10.4 | 105.5 | 0.9 | 11.3 | 102.7 | 1.1 | 11.1 |
| 生鮮魚介 | 108.4 | 0.2 | 4.8 | 108.2 | △1.2 | 3.7 | 105.2 | △0.4 | 5.6 |
| 生鮮野菜 | 109.4 | 1.0 | 17.6 | 108.4 | 1.1 | 21.3 | 103.9 | 0.6 | 18.1 |
| 生鮮果物 | 109.2 | 15.8 | 3.8 | 94.4 | 4.5 | 1.9 | 96.7 | 4.6 | 6.4 |
| 生鮮食品を除く総合 | 101.4 | 0.0 | 1.8 | 101.4 | △0.2 | 1.7 | 100.7 | 0.0 | 1.2 |
| 生鮮食品を除く食料 | 100.7 | 0.0 | 1.3 | 100.7 | 0.1 | 0.9 | 100.0 | 0.1 | 0.4 |
| 持家の帰属家賃を除く総合 | 102.0 | 0.2 | 2.6 | 101.8 | △0.2 | 2.5 | 101.1 | 0.0 | 1.9 |
| 持家の帰属家賃を除く住居 | 100.1 | 0.9 | 0.3 | 99.2 | 0.0 | △0.4 | 99.2 | 0.1 | △0.2 |
| 持家の帰属家賃を除く家賃 | 100.3 | 0.0 | △0.1 | 100.3 | △0.1 | △0.1 | 98.6 | 0.0 | △0.4 |
| 持家の帰属家賃及び生鮮食品を除く総合 | 101.6 | 0.0 | 2.2 | 101.6 | △0.3 | 2.1 | 101.0 | 0.0 | 1.5 |
| エネルギー | 120.2 | △0.5 | 10.3 | 120.7 | △0.6 | 11.0 | 119.1 | △0.3 | 7.5 |
| 食料 (酒類を除く) 及びエネルギーを除く総合 | 99.8 | 0.1 | 1.0 | 99.7 | △0.3 | 0.9 | 98.7 | 0.0 | 0.6 |
| 教育関係費 | 99.4 | 0.0 | 0.2 | 99.4 | 0.0 | 0.1 | 99.2 | 0.0 | 0.5 |
| 教養娯楽関係費 | 96.5 | 0.4 | 2.0 | 96.0 | △1.2 | 1.7 | 94.5 | △0.2 | 1.1 |
| 情報通信関係費 | 97.5 | 0.0 | 0.0 | 97.5 | 0.0 | △1.3 | 98.3 | 0.0 | △0.5 |

第2表 京都市消費者物価指数の推移

平成22年 = 100

| 費目 | 総 合 | | | 食 料 | | | 住 居 | | | 光熱・水道 | | |
|----------|-------|--------------|---------------|-------|--------------|---------------|-------|--------------|---------------|-------|--------------|---------------|
| | 指 数 | | 前年比 (%) | 指 数 | | 前年比 (%) | 指 数 | | 前年比 (%) | 指 数 | | 前年比 (%) |
| 平成21年平均 | 100.9 | | <i>△ 0.9</i> | 100.7 | | <i>△ 1.0</i> | 101.0 | | <i>0.2</i> | 101.9 | | <i>△ 1.2</i> |
| 22 | 100.0 | | <i>△ 0.9</i> | 100.0 | | <i>△ 0.7</i> | 100.0 | | <i>△ 1.0</i> | 100.0 | | <i>△ 1.8</i> |
| 23 | 100.1 | | <i>0.1</i> | 99.8 | | <i>△ 0.2</i> | 100.7 | | <i>0.7</i> | 102.2 | | <i>2.2</i> |
| 24 | 100.0 | | <i>△ 0.1</i> | 100.0 | | <i>0.2</i> | 100.5 | | <i>△ 0.2</i> | 105.9 | | <i>3.6</i> |
| 25 | 100.6 | | <i>0.6</i> | 100.1 | | <i>0.1</i> | 100.2 | | <i>△ 0.3</i> | 112.4 | | <i>6.2</i> |
| 月 | 指 数 | 前月比 (%) | 前年同月 比 (%) | 指 数 | 前月比 (%) | 前年同月 比 (%) | 指 数 | 前月比 (%) | 前年同月 比 (%) | 指 数 | 前月比 (%) | 前年同月 比 (%) |
| 平成24年12月 | 99.6 | 0.1 | <i>△ 0.1</i> | 99.3 | 0.3 | <i>△ 0.2</i> | 100.4 | 0.0 | <i>△ 0.3</i> | 106.3 | <i>△ 0.1</i> | <i>1.2</i> |
| 25年1 | 99.5 | <i>△ 0.1</i> | <i>△ 0.2</i> | 100.9 | 1.6 | <i>0.2</i> | 100.3 | <i>△ 0.1</i> | <i>△ 0.4</i> | 105.6 | <i>△ 0.7</i> | <i>0.6</i> |
| 2 | 99.4 | <i>△ 0.2</i> | <i>△ 0.6</i> | 100.0 | <i>△ 1.0</i> | <i>△ 1.5</i> | 100.2 | <i>△ 0.1</i> | <i>△ 0.4</i> | 105.4 | <i>△ 0.3</i> | <i>0.6</i> |
| 3 | 99.5 | 0.1 | <i>△ 0.9</i> | 99.2 | <i>△ 0.8</i> | <i>△ 2.2</i> | 100.2 | 0.0 | <i>△ 0.3</i> | 105.3 | <i>△ 0.1</i> | <i>0.1</i> |
| 4 | 99.9 | 0.4 | <i>△ 0.5</i> | 98.9 | <i>△ 0.3</i> | <i>△ 1.6</i> | 100.3 | 0.1 | <i>△ 0.2</i> | 106.2 | 0.9 | <i>0.9</i> |
| 5 | 100.4 | 0.5 | <i>0.0</i> | 98.8 | <i>△ 0.1</i> | <i>△ 1.6</i> | 100.2 | 0.0 | <i>△ 0.2</i> | 112.8 | 6.1 | <i>7.2</i> |
| 6 | 100.4 | 0.0 | <i>0.4</i> | 98.8 | <i>△ 0.1</i> | <i>△ 1.3</i> | 100.2 | 0.0 | <i>△ 0.3</i> | 114.2 | 1.3 | <i>8.2</i> |
| 7 | 100.7 | 0.3 | <i>0.9</i> | 99.3 | 0.6 | <i>0.2</i> | 100.1 | <i>△ 0.1</i> | <i>△ 0.4</i> | 115.3 | 0.9 | <i>8.8</i> |
| 8 | 101.0 | 0.3 | <i>0.9</i> | 99.5 | 0.2 | <i>0.5</i> | 100.1 | 0.0 | <i>△ 0.3</i> | 116.9 | 1.4 | <i>9.3</i> |
| 9 | 101.4 | 0.4 | <i>1.4</i> | 100.9 | 1.4 | <i>1.8</i> | 100.1 | 0.0 | <i>△ 0.3</i> | 117.2 | 0.2 | <i>9.6</i> |
| 10 | 101.7 | 0.3 | <i>1.8</i> | 101.2 | 0.3 | <i>2.0</i> | 100.2 | 0.0 | <i>△ 0.3</i> | 117.2 | 0.0 | <i>9.8</i> |
| 11 | 101.6 | <i>△ 0.2</i> | <i>2.1</i> | 101.4 | 0.2 | <i>2.4</i> | 100.2 | 0.0 | <i>△ 0.2</i> | 116.6 | <i>△ 0.5</i> | <i>9.6</i> |
| 12P | 101.7 | 0.2 | <i>2.1</i> | 102.0 | 0.6 | <i>2.7</i> | 100.4 | 0.2 | <i>0.0</i> | 116.2 | <i>△ 0.4</i> | <i>9.3</i> |

| 費目 | 家具・家事用品 | | | 被服及び履物 | | | 保健医療 | | | 交通・通信 | | |
|----------|---------|--------------|---------------|--------|--------------|---------------|-------|--------------|---------------|-------|--------------|---------------|
| | 指 数 | | 前年比 (%) | 指 数 | | 前年比 (%) | 指 数 | | 前年比 (%) | 指 数 | | 前年比 (%) |
| 平成21年平均 | 104.0 | | <i>△ 3.9</i> | 100.6 | | <i>0.4</i> | 101.1 | | <i>0.0</i> | 99.1 | | <i>△ 3.5</i> |
| 22 | 100.0 | | <i>△ 3.9</i> | 100.0 | | <i>△ 0.6</i> | 100.0 | | <i>△ 1.1</i> | 100.0 | | <i>0.9</i> |
| 23 | 95.6 | | <i>△ 4.4</i> | 101.3 | | <i>1.3</i> | 99.3 | | <i>△ 0.7</i> | 100.9 | | <i>0.9</i> |
| 24 | 92.0 | | <i>△ 3.8</i> | 101.8 | | <i>0.5</i> | 98.6 | | <i>△ 0.8</i> | 101.1 | | <i>0.2</i> |
| 25 | 90.5 | | <i>△ 1.6</i> | 102.3 | | <i>0.5</i> | 98.5 | | <i>0.0</i> | 102.1 | | <i>1.0</i> |
| 月 | 指 数 | 前月比 (%) | 前年同月 比 (%) | 指 数 | 前月比 (%) | 前年同月 比 (%) | 指 数 | 前月比 (%) | 前年同月 比 (%) | 指 数 | 前月比 (%) | 前年同月 比 (%) |
| 平成24年12月 | 90.4 | 0.0 | <i>△ 0.6</i> | 105.1 | 0.1 | <i>1.1</i> | 98.4 | <i>△ 0.2</i> | <i>0.3</i> | 100.7 | 0.2 | <i>0.0</i> |
| 25年1 | 89.9 | <i>△ 0.5</i> | <i>△ 3.8</i> | 98.0 | <i>△ 6.8</i> | <i>2.1</i> | 98.4 | 0.0 | <i>0.5</i> | 100.8 | 0.1 | <i>△ 0.2</i> |
| 2 | 89.9 | 0.0 | <i>△ 3.2</i> | 98.5 | 0.5 | <i>2.3</i> | 98.3 | <i>△ 0.1</i> | <i>0.4</i> | 101.1 | 0.3 | <i>0.3</i> |
| 3 | 89.0 | <i>△ 1.0</i> | <i>△ 3.1</i> | 101.3 | 2.9 | <i>0.1</i> | 98.7 | 0.4 | <i>0.8</i> | 101.5 | 0.5 | <i>△ 0.3</i> |
| 4 | 90.7 | 1.9 | <i>△ 1.5</i> | 103.3 | 1.9 | <i>△ 0.5</i> | 98.7 | 0.0 | <i>0.4</i> | 102.0 | 0.4 | <i>△ 0.3</i> |
| 5 | 90.8 | 0.1 | <i>△ 1.2</i> | 103.3 | 0.0 | <i>△ 0.5</i> | 98.5 | <i>△ 0.2</i> | <i>0.0</i> | 102.0 | 0.1 | <i>0.3</i> |
| 6 | 91.4 | 0.7 | <i>△ 1.5</i> | 103.0 | <i>△ 0.3</i> | <i>0.4</i> | 98.6 | 0.0 | <i>△ 0.5</i> | 102.0 | <i>△ 0.1</i> | <i>1.3</i> |
| 7 | 91.1 | <i>△ 0.3</i> | <i>△ 1.4</i> | 100.8 | <i>△ 2.1</i> | <i>0.8</i> | 98.8 | 0.2 | <i>△ 0.3</i> | 102.4 | 0.4 | <i>2.1</i> |
| 8 | 90.4 | <i>△ 0.8</i> | <i>△ 1.7</i> | 99.2 | <i>△ 1.6</i> | <i>0.2</i> | 98.4 | <i>△ 0.4</i> | <i>△ 0.4</i> | 103.2 | 0.7 | <i>2.2</i> |
| 9 | 90.4 | 0.0 | <i>△ 1.5</i> | 105.5 | 6.4 | <i>1.1</i> | 98.5 | 0.1 | <i>△ 0.8</i> | 102.9 | <i>△ 0.3</i> | <i>1.9</i> |
| 10 | 90.9 | 0.6 | <i>△ 0.9</i> | 105.1 | <i>△ 0.4</i> | <i>1.0</i> | 98.8 | 0.3 | <i>△ 0.4</i> | 102.7 | <i>△ 0.2</i> | <i>1.4</i> |
| 11 | 91.2 | 0.4 | <i>1.0</i> | 104.8 | <i>△ 0.3</i> | <i>△ 0.2</i> | 98.5 | <i>△ 0.4</i> | <i>△ 0.1</i> | 102.5 | <i>△ 0.2</i> | <i>2.0</i> |
| 12P | 90.3 | <i>△ 1.1</i> | <i>△ 0.1</i> | 104.5 | <i>△ 0.3</i> | <i>△ 0.6</i> | 98.3 | <i>△ 0.2</i> | <i>△ 0.1</i> | 102.5 | 0.1 | <i>1.8</i> |

| 費目 | 教 育 | | | 教養娯楽 | | | 諸 雑 費 | | | 生鮮食品を除く総合 | | |
|----------|-------|------------|---------------|-------|--------------|---------------|-------|--------------|---------------|-----------|--------------|---------------|
| | 指 数 | | 前年比 (%) | 指 数 | | 前年比 (%) | 指 数 | | 前年比 (%) | 指 数 | | 前年比 (%) |
| 平成21年平均 | 106.1 | | <i>1.1</i> | 101.2 | | <i>△ 1.7</i> | 98.7 | | <i>0.1</i> | 101.1 | | <i>△ 0.6</i> |
| 22 | 100.0 | | <i>△ 5.7</i> | 100.0 | | <i>△ 1.2</i> | 100.0 | | <i>1.4</i> | 100.0 | | <i>△ 1.1</i> |
| 23 | 98.4 | | <i>△ 1.6</i> | 97.4 | | <i>△ 2.6</i> | 103.3 | | <i>3.3</i> | 100.1 | | <i>0.1</i> |
| 24 | 98.8 | | <i>0.3</i> | 96.0 | | <i>△ 1.5</i> | 101.7 | | <i>△ 1.6</i> | 99.9 | | <i>△ 0.1</i> |
| 25 | 99.1 | | <i>0.3</i> | 95.4 | | <i>△ 0.6</i> | 104.2 | | <i>2.5</i> | 100.6 | | <i>0.6</i> |
| 月 | 指 数 | 前月比 (%) | 前年同月 比 (%) | 指 数 | 前月比 (%) | 前年同月 比 (%) | 指 数 | 前月比 (%) | 前年同月 比 (%) | 指 数 | 前月比 (%) | 前年同月 比 (%) |
| 平成24年12月 | 98.9 | 0.0 | <i>0.5</i> | 93.9 | 0.0 | <i>△ 0.9</i> | 101.3 | 0.1 | <i>△ 1.0</i> | 99.6 | <i>△ 0.1</i> | <i>△ 0.2</i> |
| 25年1 | 98.9 | 0.0 | <i>0.5</i> | 92.6 | <i>△ 1.4</i> | <i>△ 1.1</i> | 100.7 | <i>△ 0.6</i> | <i>△ 1.0</i> | 99.2 | <i>△ 0.5</i> | <i>△ 0.1</i> |
| 2 | 98.9 | 0.0 | <i>0.5</i> | 93.2 | 0.7 | <i>△ 1.7</i> | 101.3 | 0.7 | <i>△ 0.5</i> | 99.3 | 0.1 | <i>△ 0.2</i> |
| 3 | 98.9 | 0.0 | <i>0.5</i> | 93.8 | 0.6 | <i>△ 2.7</i> | 103.1 | 1.8 | <i>1.1</i> | 99.6 | 0.3 | <i>△ 0.5</i> |
| 4 | 99.1 | 0.2 | <i>0.2</i> | 95.2 | 1.5 | <i>△ 1.8</i> | 104.1 | 1.0 | <i>2.1</i> | 100.0 | 0.5 | <i>△ 0.2</i> |
| 5 | 99.1 | 0.0 | <i>0.2</i> | 95.8 | 0.6 | <i>△ 1.4</i> | 103.9 | <i>△ 0.2</i> | <i>2.0</i> | 100.5 | 0.5 | <i>0.3</i> |
| 6 | 99.1 | 0.0 | <i>0.2</i> | 95.4 | <i>△ 0.4</i> | <i>△ 0.4</i> | 103.9 | 0.0 | <i>2.1</i> | 100.6 | 0.1 | <i>0.6</i> |
| 7 | 99.1 | 0.0 | <i>0.2</i> | 96.6 | 1.2 | <i>△ 0.7</i> | 104.6 | 0.7 | <i>3.3</i> | 100.8 | 0.2 | <i>0.9</i> |
| 8 | 99.1 | 0.0 | <i>0.2</i> | 97.6 | 1.1 | <i>△ 1.6</i> | 104.6 | 0.0 | <i>2.8</i> | 101.1 | 0.3 | <i>0.9</i> |
| 9 | 99.1 | 0.0 | <i>0.2</i> | 95.8 | <i>△ 1.8</i> | <i>△ 0.6</i> | 104.3 | <i>△ 0.3</i> | <i>2.4</i> | 101.2 | 0.2 | <i>1.0</i> |
| 10 | 99.1 | 0.0 | <i>0.2</i> | 96.7 | 0.9 | <i>0.9</i> | 106.9 | 2.5 | <i>5.2</i> | 101.6 | 0.4 | <i>1.5</i> |
| 11 | 99.1 | 0.0 | <i>0.2</i> | 95.6 | <i>△ 1.2</i> | <i>1.7</i> | 106.4 | <i>△ 0.5</i> | <i>5.1</i> | 101.4 | <i>△ 0.2</i> | <i>1.7</i> |
| 12P | 99.1 | 0.0 | <i>0.2</i> | 96.0 | 0.4 | <i>2.2</i> | 106.6 | 0.2 | <i>5.2</i> | 101.4 | 0.0 | <i>1.8</i> |

P：速報値（注）前年比は各基準年の公表値とし、基準改定での再計算は行っていない。（斜体部分）

第3表 京都市財・サービス分類指数

平成22年 = 100

| 財・サービス分類 | 平成25年12月 | | | 平成25年11月 | | | 平成24年12月 |
|----------------|----------|----------|--------|----------|------|------|----------|
| | 前月比(%) | 前年同月比(%) | 前月比(%) | 前年同月比(%) | | | |
| 総合 | 101.7 | 0.2 | 2.1 | 101.6 | △0.2 | 2.1 | 99.6 |
| 財 | 102.4 | 0.1 | 3.6 | 102.2 | △0.2 | 3.6 | 98.8 |
| 生鮮食品を除く財 | 101.7 | △0.4 | 2.9 | 102.1 | △0.3 | 3.0 | 98.8 |
| 農水畜産物 | 106.3 | 2.6 | 6.7 | 103.6 | 0.5 | 6.4 | 99.7 |
| 生鮮商品 | 106.1 | 3.0 | 7.8 | 103.0 | 0.7 | 7.6 | 98.4 |
| 他の農水畜産物 | 108.1 | △0.8 | △1.9 | 109.0 | △0.7 | △2.4 | 110.2 |
| 米類 | 108.7 | △0.9 | △1.9 | 109.6 | △0.7 | △2.4 | 110.8 |
| 工業製品 | 98.6 | △0.4 | 1.6 | 99.0 | △0.3 | 1.7 | 97.0 |
| 食料工業製品 | 100.4 | △0.4 | 1.4 | 100.8 | 0.2 | 1.2 | 99.0 |
| 繊維製品 | 104.0 | △0.4 | △0.2 | 104.4 | △0.2 | △0.5 | 104.2 |
| 石油製品 | 122.5 | △0.1 | 8.9 | 122.5 | △0.6 | 10.1 | 112.5 |
| 他の工業製品 | 92.4 | △0.4 | 1.5 | 92.7 | △0.8 | 1.8 | 91.0 |
| 電気・都市ガス・水道 | 118.0 | △0.5 | 10.7 | 118.6 | △0.5 | 11.1 | 106.6 |
| 出版物 | 101.1 | 0.0 | 0.2 | 101.1 | 0.0 | 0.2 | 100.9 |
| サービス | 101.2 | 0.2 | 0.8 | 100.9 | △0.2 | 0.6 | 100.4 |
| 持家の帰属家賃を除くサービス | 101.5 | 0.4 | 1.2 | 101.1 | △0.3 | 1.0 | 100.3 |
| 公共サービス | 102.3 | 0.1 | 1.5 | 102.2 | △0.1 | 1.6 | 100.8 |
| 公営・都市再生機構・公社家賃 | 100.1 | 0.0 | 0.2 | 100.1 | △0.3 | 0.2 | 99.9 |
| 家事関連サービス | 108.3 | 0.0 | 4.2 | 108.3 | 0.0 | 4.2 | 103.9 |
| 医療・福祉関連サービス | 100.9 | 0.0 | 0.9 | 100.9 | 0.0 | 0.9 | 100.0 |
| 運輸・通信関連サービス | 100.3 | 0.3 | 0.0 | 100.0 | △0.2 | 0.0 | 100.3 |
| 教育関連サービス | 80.7 | 0.0 | 0.0 | 80.7 | 0.0 | 0.0 | 80.7 |
| 教養娯楽関連サービス | 97.5 | 0.0 | 0.0 | 97.5 | 0.0 | 0.0 | 97.5 |
| 一般サービス | 100.8 | 0.3 | 0.6 | 100.5 | △0.2 | 0.4 | 100.2 |
| 外食 | 99.9 | 0.0 | 0.4 | 99.9 | 0.1 | 0.4 | 99.5 |
| 民営家賃 | 100.4 | 0.0 | △0.3 | 100.4 | 0.0 | △0.3 | 100.7 |
| 民営家賃（木造） | 100.8 | 0.0 | 0.0 | 100.8 | 0.0 | 0.0 | 100.8 |
| 民営家賃（非木造） | 100.3 | 0.0 | △0.4 | 100.3 | 0.0 | △0.4 | 100.6 |
| 持家の帰属家賃 | 100.5 | 0.0 | △0.1 | 100.5 | 0.0 | △0.1 | 100.6 |
| 持家の帰属家賃（木造） | 101.0 | 0.0 | 0.0 | 101.0 | 0.0 | 0.0 | 101.0 |
| 持家の帰属家賃（非木造） | 99.2 | 0.0 | △0.3 | 99.2 | 0.0 | △0.4 | 99.5 |
| 他のサービス | 101.6 | 0.7 | 1.5 | 100.8 | △0.5 | 0.9 | 100.1 |
| 家事関連サービス | 101.4 | 0.9 | 1.0 | 100.5 | 0.0 | 0.0 | 100.4 |
| 医療・福祉関連サービス | 100.6 | 0.0 | 0.1 | 100.6 | 0.0 | 0.1 | 100.5 |
| 教育関連サービス | 100.0 | 0.0 | 0.1 | 100.0 | 0.0 | 0.1 | 99.8 |
| 通信・教養娯楽関連サービス | 102.6 | 1.1 | 2.6 | 101.5 | △1.2 | 1.9 | 100.0 |
| << 別掲 >> | | | | | | | |
| 耐久消費財 | 79.4 | △0.9 | △0.5 | 80.1 | △1.9 | 0.1 | 79.7 |
| 半耐久消費財 | 103.1 | △0.2 | 1.7 | 103.3 | 0.0 | 1.7 | 101.4 |
| 非耐久消費財 | 105.5 | 0.3 | 4.5 | 105.2 | 0.0 | 4.4 | 101.0 |
| 公共料金 | 107.9 | △0.1 | 4.5 | 108.0 | △0.2 | 4.6 | 103.2 |

小売物価統計調査報告 平成 25 年 12 月速報

京都市 主要品目小売価格

(単位：円)

| 費目 | 品目名(単位) | 25年12月 | 25年11月 | 24年12月 | 費目 | 品目名(単位) | 25年12月 | 25年11月 | 24年12月 |
|---------------------------------|----------------------------|--------|--------|---|---|------------------------------------|---------|---------|---------|
| | | 価格 | 価格 | 価格 | | | 価格 | 価格 | 価格 |
| 食料 | 米 (コシヒカリ・5kg入り) | 2,308 | 2,355 | 2,438 | 家具・家事用品 被服 靴履物 保健医療 交通通信 教育 娯楽 諸雑費 | 電気洗濯機 (全自動洗濯機・インバーター内蔵・容量7.0kg) | 73,967 | 79,633 | 51,300 |
| | 食パン (1kg) | 470 | 471 | 421 | | ルームエアコン (壁掛・7kg・自動清掃・高性能機能付き) | 158,000 | 159,167 | 137,800 |
| | 即席めん (カップ入り) | 136 | 138 | 136 | | 食堂セット (テーブル1台・いす4脚・椅子・カゴ) | 51,030 | 64,800 | 59,800 |
| | まぐろ (めばち又はきはだ・刺身用・さく・100g) | 346 | 334 | 368 | | カーペット (ワ・材100を除く化学繊維100・140×200程度) | 13,187 | 13,187 | 13,187 |
| | たいてい (まだい・刺身用・さく・100g) | 514 | 511 | 525 | | 布団 (敷き・毛布・毛毯・毛氈・毛毯・毛氈) | 7,890 | 7,860 | 7,710 |
| | ぶり (切り身・100g) | 242 | 256 | 216 | | 皿 (洋・ミト・径23～24cm) | 448 | 432 | 454 |
| | えび (輸入・冷凍・100g) | 288 | 270 | 252 | | なべ (両手・7L・2.6～3L) | 1,580 | 1,713 | 1,630 |
| | 塩さけ (ぎんざけ・切り身・100g) | 137 | 142 | 133 | | 照明ランプ (環形・3波長形・30W形) | 980 | 980 | 930 |
| | たらこ (並・100g) | 418 | 418 | 463 | | トイレトパ・パ (再生紙・白・55又は60m・12cm入り) | 247 | 252 | 263 |
| | かまぼこ (蒸し・100g) | 147 | 147 | 146 | | 洗濯用洗剤 (合成・粉末・1.0kg入り) | 306 | 300 | 304 |
| | 魚みそ漬 (さわら又はさけ・並・100g) | 183 | 182 | 176 | | 振袖 (注文仕立上り・あわせ・絹100) | 279,798 | 289,425 | 280,542 |
| | 牛肉 (国産品・ロース・100g) | 839 | 838 | 871 | | 背広服 (秋冬物・シグロ上下・総裏・毛100・百貨店ブランド) | 61,950 | 61,950 | 67,200 |
| | 豚肉 (ロース・黒豚を除く・100g) | 268 | 263 | 261 | | 婦人ブレザー (シグロ・無地・毛100又は毛50以上と化繊混用) | 22,854 | 22,703 | 22,410 |
| | 鶏肉 (もも肉・100g) | 147 | 136 | 130 | | スカート (秋冬物・毛100又は毛50以上と化繊混用) | 12,395 | 14,462 | 13,160 |
| | ハム (ロース・100g) | 200 | 200 | 199 | | 男児ズボン (長ズボン・綿100又は綿95以上と化繊混用) | 1,417 | 1,333 | 1,563 |
| | 牛乳 (店頭・紙容器・1000ml入り) | 185 | 185 | 179 | | 女児スカート (キレット含・綿100又は綿と化繊混用) | 1,465 | 1,448 | 1,230 |
| | ヨーグルト (プレーン・100g) | 35 | 36 | 35 | | 男子セーター (プルオーバー・毛・化学繊維混用) | 4,152 | 4,150 | 6,682 |
| | 鶏卵 (L・10個入り) | 241 | 221 | 214 | | 婦人セーター (カデイガン・長袖又は7分袖・毛と化繊混用) | 4,183 | 4,503 | 3,467 |
| | キャベツ (1kg) | 201 | 190 | 106 | | 男子靴 (短靴・黒・牛革) | 15,720 | 15,720 | 15,720 |
| | ほうれんそう (1kg) | 916 | 1,041 | 767 | | 婦人靴 (ハンプス・牛革) | 9,735 | 9,735 | 11,865 |
| | ねぎ (青ねぎ・1kg) | 1,315 | 1,358 | 926 | | 男子靴下 (綿と化繊混用・無地) | 424 | 424 | 440 |
| | じゃがいも (1kg) | 310 | 317 | 300 | | 洗濯代 (背広上下・ドライクリーニング) | 867 | 867 | 862 |
| | たまねぎ (1kg) | 304 | 277 | 243 | | ドリンク剤 (指定医薬部外品・箱入り・100ml・10本) | 961 | 961 | 966 |
| | きゅうり (1kg) | 632 | 745 | 638 | | 紙おむつ (乳幼児用・パッド型・L・42～44枚入り・10枚あたり) | 294 | 297 | ... |
| | トマト (1kg) | 715 | 732 | 643 | | 眼鏡 (プラスチック・近視用・樹脂フレーム) | 21,497 | 21,497 | ... |
| | のり (焼きのり・全形10枚入り) | 316 | 336 | 330 | | タクシー代 (初乗運賃) | 616 | 616 | 616 |
| | 豆腐 (木綿・100g) | 23 | 23 | 24 | | 自転車 (26型・3段変速) | 34,313 | 34,313 | 34,380 |
| キムチ (はくさい・100g) | 87 | 88 | 85 | 自動車ガソリン (レギュラー・現金・1L) | 163 | 163 | 149 | | |
| りんご (ふじ・1kg) | 516 | 467 | 410 | 車庫借料 (月極・屋根なし・1か月) | 14,833 | 14,833 | 14,833 | | |
| みかん (1kg) | 525 | 478 | 537 | 私立高校授業料 (年額) | 431,286 | 431,286 | 429,092 | | |
| いちご (100g) | 183 | ... | 203 | 私立大学授業料 (年額・法文経系・府内) | 799,834 | 799,834 | 799,834 | | |
| バナナ (1kg) | 226 | 224 | 212 | 学習参考書 (英国数の平均) | 1,314 | 1,314 | 1,314 | | |
| 食用油 (キャノーラ油・1000g入り) | 306 | 295 | 291 | 学習塾月謝 (小学生・国算理科4科目・週2又は3日) | 26,250 | 26,250 | 26,775 | | |
| しょう油 (濃口・1L入り) | 255 | 238 | 236 | テレビ (液晶・LED・型番・20インチ・20インチ・20インチ) | 47,833 | 49,967 | 48,633 | | |
| みそ (カップ・750g入り) | 353 | 361 | 379 | パソコン (ノート型) | 171,800 | 190,800 | 135,940 | | |
| まんじゅう (小麦粉製・あずきあん入り・蒸し・100g) | 65 | 65 | 61 | O A 用紙 (北・用紙・A4・白・64g/m ² ・500枚) | 323 | 323 | 323 | | |
| ケーキ (いちごショート・100g) | 378 | 404 | 407 | トレーニングパンツ (ロングパンツ・ポリエステル100) | 7,443 | 7,443 | 5,752 | | |
| アイスクリーム (カップ・120ml入り) | 227 | 236 | 238 | 切り花 (さく・輪もの) | 194 | 199 | 198 | | |
| 弁当 (にぎりずし・8～10個入り) | 598 | 598 | 548 | ペットフード (ドッグフード・総合栄養食・成犬用・ドッグフード・袋入り・2kg) | 1,932 | 1,898 | 1,898 | | |
| うなぎかば焼き (国産品・長焼き・100g) | 1,194 | 1,296 | 1,443 | 新聞代 (地方紙・1か月) | 3,925 | 3,925 | 3,925 | | |
| からあげ (鶏肉・骨なし・100g) | 170 | 163 | 162 | 宿泊料 (民営宿泊施設・休前日・1泊朝食付き) | 19,144 | 19,144 | 18,059 | | |
| 緑茶 (せん茶・中・100g) | 379 | 376 | 377 | 月謝 (スイミングクラブ・児童コース・週1回) | 6,708 | 6,708 | 6,708 | | |
| インスタントコーヒー (瓶・100g) | 666 | 733 | 663 | 映画観覧料 (大人) | 1,800 | 1,800 | 1,800 | | |
| 野菜ジュース (野菜汁50%・果汁50%・紙容器・200ml) | 93 | 93 | 93 | 獣医代 (狂犬病予防接種料・注射済票交付手数料を除く) | 2,400 | 2,400 | 2,400 | | |
| ビール (350ml入り・6缶入り) | 1,102 | 1,106 | 1,104 | 理髪料 (男性・カット・シャンプー・顔そり) | 3,398 | 3,398 | 3,390 | | |
| カレーライス | 712 | 712 | 697 | ヘアカット代 (ブロー込み・ショート・女性) | 3,331 | 3,331 | 3,331 | | |
| 焼肉 (牛カルビ・並・1人前) | 755 | 755 | 755 | シャンプー (詰め替え用・袋・340～440ml入り・100ml) | 115 | 117 | 108 | | |
| コーヒー (外食) | 388 | 388 | 372 | 化粧水 (セラム・ポリ容器・200ml入り) | 1,233 | 1,216 | 1,175 | | |
| ビール (外食・500ml入り) | 537 | 537 | 537 | ハンドバッグ (26～30cm・国産・牛革) | 14,783 | 14,083 | 14,267 | | |
| 家賃 (民営・1か月・3.3㎡) | 5,237 | 5,237 | 5,150 | 腕時計 (男性用・腕・太陽電池・7kg・ステンレス) | 39,900 | 39,900 | 39,900 | | |
| 塀工事費 (ブロック・鉄筋・1㎡) | 12,875 | 11,875 | 11,875 | | | | | | |
| 灯油 (白灯油・詰め替え売り・店頭売り・18L) | 1,863 | 1,845 | 1,726 | | | | | | |
| 水道料 (1か月・20m ³) | 2,877 | 2,877 | 2,615 | | | | | | |

- 総務省統計局『小売物価統計調査』の調査票情報を独自集計したものです。
- 価格は、調査価格を単純平均し、円未満を四捨五入しています。
- 当月分の価格は、速報値であり、後日総務省統計局から発表される確報値と異なることがあります。
- 「…」は、季節品目又は銘柄改正のため、対応する価格がないことを表します。
- 私立高校授業料は平成22年4月から高等学校等就学支援金を反映した年額となっています。

家計調査報告 平成 25 年 10 月速報

勤労者 1 世帯当たり 1 か月間の収入と支出 (京都市)

| 項 目 | 25 年 10 月 (速報値) | | | 24 年 10 月 | | 24 年平均 実 数 | 全国 25 年 10 月 (速報値) | |
|-------------------------------|-----------------|--------|----------------|-----------|--------|---------------|--------------------|----------------|
| | 実 数 | 構成比 | 対前年同月 増 加 率 | 実 数 | 構成比 | | 実 数 | 対前年同月 増 加 率 |
| 集 計 世 帯 数 (世 帯) | 37 | - | - | 35 | - | 35 | 3,949 | * 4,007 |
| 世 帯 人 員 (人) | 3.46 | - | - | 3.46 | - | 3.38 | 3.38 | * 3.43 |
| 有 業 人 員 (人) | 1.66 | - | - | 1.61 | - | 1.61 | 1.68 | * 1.71 |
| 世 帯 主 の 年 齢 (歳) | 50.3 | - | - | 52.2 | - | 50.4 | 48.1 | * 47.9 |
| 実 収 入 | 533,845円 | 100.0% | 5.1% | 507,728円 | 100.0% | 520,430円 | 482,684円 | 0.1% |
| 経 常 収 入 | 531,388 | 99.5 | 5.5 | 503,878 | 99.2 | 514,117 | 477,664 | 0.2 |
| 勤 め 先 収 入 | 451,070 | 84.5 | △ 0.4 | 453,046 | 89.2 | 484,831 | 416,938 | 1.1 |
| 世 帯 主 収 入 | 370,103 | 69.3 | △ 12.4 | 422,396 | 83.2 | 431,942 | 355,648 | 1.7 |
| (うち男) | 360,713 | 67.6 | △ 11.4 | 407,101 | 80.2 | 409,645 | 342,130 | 2.1 |
| 定 期 収 入 | 369,725 | 69.3 | △ 12.3 | 421,449 | 83.0 | 380,147 | 350,855 | 2.1 |
| 臨 時 収 入・賞 与 | 378 | 0.1 | △ 60.1 | 947 | 0.2 | 51,796 | 4,793 | △ 18.4 |
| 世 帯 主 の 配 偶 者 の 収 入 | 70,468 | 13.2 | 182.3 | 24,966 | 4.9 | 48,630 | 52,627 | △ 2.9 |
| (うち女) | 70,468 | 13.2 | 182.3 | 24,966 | 4.9 | 48,069 | 52,193 | △ 2.8 |
| 他 の 世 帯 員 収 入 | 10,498 | 2.0 | 84.7 | 5,684 | 1.1 | 4,259 | 8,663 | 2.5 |
| 事 業・内 職 収 入 | 4,287 | 0.8 | 78.7 | 2,399 | 0.5 | 2,320 | 2,253 | △ 19.7 |
| 他 の 経 常 収 入 | 76,031 | 14.2 | 57.0 | 48,433 | 9.5 | 26,966 | 58,434 | △ 5.3 |
| 特 別 収 入 | 2,456 | 0.5 | △ 36.2 | 3,850 | 0.8 | 6,313 | 5,020 | △ 5.1 |
| 実 収 入 以 外 の 受 取 (繰 入 金 を 除 く) | 490,732 | - | △ 9.2 | 540,524 | - | 395,215 | 390,218 | △ 0.6 |
| 実 支 出 | 510,770 | - | △ 3.1 | 527,371 | - | 403,063 | 398,100 | 0.5 |
| 消 費 支 出 | 417,117 | 100.0 | △ 7.1 | 448,922 | 100.0 | 304,179 | 316,555 | 0.4 |
| 食 料 | 83,658 | 20.1 | 9.1 | 76,664 | 17.1 | 73,788 | 69,269 | 1.2 |
| 穀 類 | 8,902 | 2.1 | △ 4.2 | 9,296 | 2.1 | 7,648 | 6,489 | △ 8.2 |
| 魚 介 類 | 6,131 | 1.5 | 4.8 | 5,851 | 1.3 | 5,510 | 4,913 | 2.4 |
| 肉 類 | 9,438 | 2.3 | 11.4 | 8,470 | 1.9 | 7,855 | 6,827 | 4.3 |
| 乳 卵 類 | 3,853 | 0.9 | △ 5.4 | 4,071 | 0.9 | 3,696 | 3,479 | 2.6 |
| 野 菜・海 藻 | 9,524 | 2.3 | 5.3 | 9,042 | 2.0 | 8,607 | 7,738 | 7.1 |
| 果 物 | 2,035 | 0.5 | △ 13.4 | 2,350 | 0.5 | 2,107 | 2,096 | △ 1.8 |
| 油 脂・調 味 料 | 3,972 | 1.0 | 7.1 | 3,708 | 0.8 | 3,736 | 3,263 | △ 0.9 |
| 菓 子 類 | 7,461 | 1.8 | 32.0 | 5,653 | 1.3 | 5,593 | 5,095 | 1.1 |
| 調 理 食 品 | 11,174 | 2.7 | 21.2 | 9,216 | 2.1 | 9,394 | 8,266 | △ 3.6 |
| 飲 料 | 4,335 | 1.0 | △ 2.9 | 4,465 | 1.0 | 4,623 | 4,286 | 7.1 |
| 酒 類 | 2,950 | 0.7 | △ 10.6 | 3,298 | 0.7 | 3,328 | 3,128 | 9.4 |
| 外 食 | 13,882 | 3.3 | 23.5 | 11,244 | 2.5 | 11,688 | 13,689 | 1.1 |
| 住 居 | 17,546 | 4.2 | △ 84.1 | 110,187 | 24.5 | 26,938 | 20,668 | △ 4.2 |
| 家 賃 地 代 | 10,124 | 2.4 | △ 33.4 | 15,212 | 3.4 | 14,828 | 12,418 | △ 8.1 |
| 設 備 修 繕・維 持 | 7,422 | 1.8 | △ 92.2 | 94,975 | 21.2 | 12,110 | 8,249 | 2.3 |
| 光 熱・水 道 | 18,330 | 4.4 | △ 12.7 | 21,006 | 4.7 | 23,641 | 19,084 | △ 0.1 |
| 電 気 代 | 8,499 | 2.0 | △ 18.4 | 10,415 | 2.3 | 9,786 | 9,569 | 6.5 |
| ガ ス 代 | 4,211 | 1.0 | 11.2 | 3,786 | 0.8 | 7,621 | 3,724 | △ 0.8 |
| 他 の 光 熱 | 38 | 0.0 | 0.0 | 38 | 0.0 | 452 | 653 | △ 9.1 |
| 上 下 水 道 料 | 5,582 | 1.3 | △ 17.5 | 6,767 | 1.5 | 5,781 | 5,139 | △ 8.9 |
| 家 具・家 事 用 品 | 10,850 | 2.6 | △ 18.0 | 13,229 | 2.9 | 10,387 | 10,172 | △ 0.2 |
| 家 庭 用 耐 久 財 | 629 | 0.2 | △ 91.6 | 7,514 | 1.7 | 3,596 | 3,068 | 22.5 |
| 室 内 装 備・装 飾 品 | 535 | 0.1 | 35.4 | 395 | 0.1 | 580 | 813 | △ 3.3 |
| 寝 具 類 | 1,431 | 0.3 | 62.1 | 883 | 0.2 | 838 | 981 | △ 18.5 |
| 家 事 雑 貨 | 2,900 | 0.7 | 87.3 | 1,548 | 0.3 | 2,012 | 1,964 | △ 13.2 |
| 家 事 用 消 耗 品 | 2,994 | 0.7 | 29.8 | 2,306 | 0.5 | 2,674 | 2,566 | 0.0 |
| 家 事 サ ー ビ ス | 2,360 | 0.6 | 304.1 | 584 | 0.1 | 686 | 780 | △ 4.6 |

注 1 *印は前年同月の実数を示す。

2 主要項目のため内訳と計とは必ずしも一致しない。

3 実収入とは税込みの収入、実収入以外の受取(繰入金を除く)とは貯金の引き出しや月賦、掛買いの購入金など。

勤労者1世帯当たり1か月間の収入と支出（京都市）（つづき）

| 項 目 | 25年10月（速報値） | | | 24年10月 | | 24年平均 実数 | 全国25年10月（速報値） | |
|------------------|-------------|------|----------------|----------|------|-------------|---------------|----------------|
| | 実 数 | 構成比 | 対前年同月 増 加 率 | 実 数 | 構成比 | | 実 数 | 対前年同月 増 加 率 |
| 被 服 及 び 履 物 | 15,972円 | 3.8% | △ 32.8% | 23,756円 | 5.3% | 13,928円 | 14,005円 | △ 1.0% |
| 和 服 | 0 | 0.0 | △ 100.0 | 136 | 0.0 | 389 | 364 | 19.3 |
| 洋 服 | 7,142 | 1.7 | △ 37.4 | 11,404 | 2.5 | 6,077 | 5,903 | 5.7 |
| シャツ・セーター類 | 3,215 | 0.8 | △ 39.8 | 5,344 | 1.2 | 2,758 | 2,832 | 3.6 |
| 下 着 類 | 733 | 0.2 | △ 22.7 | 948 | 0.2 | 925 | 1,010 | △ 16.3 |
| 生 地・糸 類 | 354 | 0.1 | 97.8 | 179 | 0.0 | 131 | 109 | △ 19.3 |
| 他 の 被 服 | 863 | 0.2 | △ 66.2 | 2,557 | 0.6 | 1,266 | 1,018 | △ 18.0 |
| 履 物 類 | 1,331 | 0.3 | △ 42.5 | 2,314 | 0.5 | 1,617 | 1,976 | 2.4 |
| 被服関連サービス | 2,335 | 0.6 | 166.9 | 875 | 0.2 | 765 | 792 | △ 21.5 |
| 保 健 医 療 | 10,883 | 2.6 | 30.9 | 8,316 | 1.9 | 12,854 | 11,247 | △ 11.6 |
| 医 薬 品 | 1,682 | 0.4 | △ 24.9 | 2,239 | 0.5 | 2,060 | 1,896 | △ 6.8 |
| 健康保持用摂取品 | 409 | 0.1 | △ 67.5 | 1,257 | 0.3 | 798 | 851 | △ 11.0 |
| 保健医療用品・器具 | 1,621 | 0.4 | 105.4 | 789 | 0.2 | 2,462 | 2,157 | △ 2.0 |
| 保健医療サービス | 7,171 | 1.7 | 77.9 | 4,032 | 0.9 | 7,534 | 6,343 | △ 15.8 |
| 交 通・通 信 | 53,295 | 12.8 | 29.4 | 41,192 | 9.2 | 36,238 | 57,434 | 6.4 |
| 交 通 | 8,351 | 2.0 | △ 45.4 | 15,283 | 3.4 | 7,674 | 7,159 | △ 19.6 |
| 自動車等関係費 | 27,790 | 6.7 | 162.7 | 10,577 | 2.4 | 14,022 | 35,042 | 22.3 |
| 通 信 | 17,154 | 4.1 | 11.9 | 15,332 | 3.4 | 14,543 | 15,233 | △ 7.2 |
| 教 育 | 68,102 | 16.3 | 74.5 | 39,032 | 8.7 | 15,480 | 23,641 | 6.8 |
| 授 業 料 等 | 60,432 | 14.5 | 123.4 | 27,056 | 6.0 | 8,826 | 19,259 | 5.6 |
| 教科書・学習参考教材 | 342 | 0.1 | 15.5 | 296 | 0.1 | 411 | 247 | 27.3 |
| 補 習 教 育 | 7,328 | 1.8 | △ 37.3 | 11,680 | 2.6 | 6,244 | 4,136 | 11.8 |
| 教 養 娯 楽 | 36,960 | 8.9 | △ 36.0 | 57,729 | 12.9 | 29,162 | 27,617 | △ 4.9 |
| 教養娯楽用耐久財 | 1,650 | 0.4 | 5,400.0 | 30 | 0.0 | 2,098 | 1,146 | △ 20.7 |
| 教養娯楽用品 | 4,910 | 1.2 | 0.5 | 4,887 | 1.1 | 4,879 | 5,506 | △ 10.7 |
| 書籍・他の印刷物 | 4,000 | 1.0 | △ 15.4 | 4,726 | 1.1 | 4,268 | 3,569 | △ 2.5 |
| 教養娯楽サービス | 26,400 | 6.3 | △ 45.1 | 48,087 | 10.7 | 17,917 | 17,397 | △ 2.0 |
| そ の 他 の 消 費 支 出 | 101,521 | 24.3 | 75.6 | 57,811 | 12.9 | 61,763 | 63,417 | △ 0.7 |
| 諸 雑 費 | 20,846 | 5.0 | 12.8 | 18,485 | 4.1 | 22,996 | 21,677 | △ 3.8 |
| こ づ か い | 18,067 | 4.3 | 3.5 | 17,455 | 3.9 | 17,182 | 14,452 | △ 2.6 |
| 交 際 費 | 14,450 | 3.5 | △ 18.8 | 17,792 | 4.0 | 18,851 | 16,651 | 6.6 |
| 仕 送 り 金 | 48,158 | 11.5 | 1,080.6 | 4,079 | 0.9 | 2,734 | 10,637 | △ 2.1 |
| 非 消 費 支 出 | 93,654 | - | 19.4 | 78,448 | - | 98,885 | 81,545 | 0.6 |
| 勤 労 所 得 税 | 16,732 | - | △ 5.1 | 17,637 | - | 19,603 | 12,134 | 10.4 |
| 他 の 税 | 28,059 | - | 46.6 | 19,146 | - | 27,158 | 21,510 | △ 5.3 |
| 社 会 保 険 料 | 48,862 | - | 17.3 | 41,665 | - | 52,100 | 47,860 | 1.3 |
| 他 の 非 消 費 支 出 | 0 | - | - | 0 | - | 24 | 42 | △ 46.8 |
| 実支出以外の支払（繰越金を除く） | 522,956 | - | 1.7 | 514,241 | - | 515,732 | 480,989 | △ 0.2 |
| 現 物 総 額 | 5,810 | - | 76.2 | 3,297 | - | 6,627 | 5,521 | △ 7.4 |
| 可 処 分 所 得 | 440,191 | - | 2.5 | 429,280 | - | 421,546 | 401,139 | 0.0 |
| 黒 | 23,074 | - | - | △ 19,642 | - | 117,367 | 84,584 | - |
| 金 融 資 産 純 増 | 18,074 | - | - | △ 63,121 | - | 79,735 | 68,071 | - |
| 貯 蓄 純 増 | 16,887 | - | - | △ 63,121 | - | 79,364 | 67,275 | - |
| 有 価 証 券 純 購 入 | 1,187 | - | - | 0 | - | 372 | 796 | - |
| 土 地 家 屋 借 金 純 減 | 23,012 | - | - | 41,374 | - | 27,115 | 32,231 | - |
| 分割・一括払購入借入金純減 | △ 12,020 | - | - | △ 8,195 | - | △ 2,970 | △ 12,589 | - |
| 平 均 消 費 性 向 | 94.8% | - | - | 104.6% | - | 72.2% | 78.9% | * 78.6% |
| 貯 蓄 純 増（平均貯蓄率） | 3.8% | - | - | △ 14.7% | - | 18.8% | 16.8% | * 15.1% |
| エ ン ゲ ル 係 数 | 20.1% | - | - | 17.1% | - | 24.3% | 21.9% | * 21.7% |

4 実支出以外の支払（繰越金を除く）とは貯金、投資、財産購入、借金返済など。

5 可処分所得とは手取収入のことで、実収入から税金などの非消費支出を引いたもの。

6 平均消費性向とは可処分所得に対する消費支出の割合をいう。

織物・陶磁器・機械等の動き

京都府織布生産動態統計調査 25年11月分

1 織物

◆西陣の織物

11月は西陣全体の出荷数量が239,331㎡、金額で1,994,219千円となりました。前年同月比（以下同じ）で見ると、出荷数量が4.8%増、金額では5.1%増となりました。

品目別に出荷数量をみると、帯では、袋帯が3.5%増、なごや帯が17.6%減などとなり、全体では0.6%増となりました。

着尺では、紋御召が5.2%減、緋・縞・無地が19.1%減などとなり、全体では7.9%減となりました。

帯と着尺以外の出荷数量は、ネクタイ地が14.1%減、金襴が11.0%減となり、全体では13.5%増となりました。

（調査の範囲）製造品目区分による標本調査で、調査の結果から稼働織機台数をもとに西陣全体の出荷高及び出荷額を推計しています。

第1表 西陣織物の概況

（単位：出荷高㎡、出荷額千円）

| 区 分 | 西 陣 合 計 | | 帯 | | 着 尺 | | その他 | |
|----------|-----------|-----------|---------|-----------|--------|---------|-----------|-----------|
| | 出荷高 | 出荷額 | 出荷高 | 出荷額 | 出荷高 | 出荷額 | 出荷高 | 出荷額 |
| 平成20年月平均 | 675,453 | 2,872,612 | 95,532 | 1,541,618 | 26,898 | 134,551 | 553,023 | 1,196,443 |
| 21 | 1,550,686 | 4,144,698 | 85,139 | 1,345,096 | 23,641 | 121,917 | 1,441,906 | 2,677,685 |
| 22 | 1,141,977 | 3,418,005 | 123,099 | 1,331,342 | 22,904 | 121,295 | 995,974 | 1,965,368 |
| 23 | 259,760 | 1,973,871 | 133,736 | 1,416,206 | 28,236 | 159,604 | 97,788 | 398,061 |
| 24 | 229,381 | 1,826,116 | 125,808 | 1,317,637 | 21,483 | 125,586 | 82,090 | 382,892 |
| 平成25年6月 | 213,917 | 1,730,753 | 114,273 | 1,279,276 | 21,925 | 128,718 | 77,719 | 322,759 |
| 7 | 208,370 | 1,791,891 | 109,683 | 1,305,874 | 16,867 | 101,187 | 81,820 | 384,830 |
| 8 | 203,471 | 1,686,829 | 100,179 | 1,239,773 | 21,336 | 122,554 | 81,956 | 324,502 |
| 9 | 208,383 | 1,614,500 | 104,487 | 1,134,950 | 17,657 | 115,135 | 86,239 | 364,415 |
| 10 | 225,546 | 1,824,285 | 123,020 | 1,327,338 | 15,691 | 99,702 | 86,835 | 397,245 |
| 11 | 239,331 | 1,994,219 | 132,106 | 1,501,257 | 16,849 | 105,845 | 90,376 | 387,117 |

第2表 出荷高及び出荷額（西陣：合計）

| 区 分 | 合 計 | 前月比 (%) | 前年同月比 (%) | 絹織物(純) 絹紡織物 | 絹織物 交織 | 人絹織物 | 合成繊維 織物 | 毛織物 | その他の 織物 |
|---------|-----------|------------|--------------|----------------|-----------|-------|------------|-------|------------|
| | | | | | | | | | |
| 総 計 | 239,331 | 6.1 | 4.8 | 110,247 | 68,791 | 888 | 55,189 | 1,375 | 2,841 |
| | 1,994,219 | 9.3 | 5.1 | 1,723,836 | 172,357 | 4,893 | 83,398 | 1,907 | 7,828 |
| 帯 の 部 | 56,868 | 6.3 | 0.6 | 28,952 | 27,916 | - | - | - | - |
| | 1,501,257 | 13.1 | 6.0 | 1,388,000 | 113,257 | - | - | - | - |
| 着 尺 の 部 | 3,639 | 7.3 | △ 7.9 | 3,082 | 540 | - | - | 17 | - |
| | 105,845 | 6.2 | 2.3 | 91,670 | 14,033 | - | - | 142 | - |
| その他の部 | 90,376 | 4.1 | 13.5 | 21,860 | 8,300 | 888 | 55,189 | 1,298 | 2,841 |
| | 387,117 | △ 2.5 | 2.8 | 244,166 | 45,067 | 4,893 | 83,398 | 1,765 | 7,828 |

〔西陣の品種別内訳〕

| 区 分 | 帯 | | | | | | | | |
|-----------|------------|------------|-------------|--------------|--------------|--------------|--------------|--|--|
| | 丸 帯 (本) | 袋 帯 (本) | なごや帯 (本) | 袋なごや帯 (本) | 緞なごや帯 (本) | 黒 共 帯 (本) | その他の帯 (本) | | |
| 数 量 | 144 | 37,538 | 3,284 | 787 | 121 | 480 | 14,514 | | |
| 金 額 (千 円) | 15,662 | 1,352,550 | 49,180 | 31,073 | 26,569 | 4,411 | 21,812 | | |
| 前 月 比 | △ 47.3 | 10.5 | △ 7.4 | 86.5 | △ 5.5 | △ 10.1 | △ 0.9 | | |
| (%) | △ 39.0 | 16.1 | 2.9 | △ 5.3 | 3.3 | △ 21.2 | △ 11.8 | | |
| 前 年 同 月 比 | △ 13.8 | 3.5 | △ 17.6 | 11.5 | △ 12.3 | △ 11.3 | △ 1.5 | | |
| (%) | △ 10.8 | 6.6 | △ 7.0 | 40.4 | △ 13.6 | △ 19.6 | 13.8 | | |

| 区 分 | 先 染 着 尺 | | | | | | | | |
|-----------|--------------|---------------|--------------|------------|--------------|----------------|---------------|---------------|--|
| | 紋 御 召 (反) | 緋・縞・無地 (反) | 盛 夏 物 (反) | 羽 織 (反) | 夏 羽 織 (反) | オシャレコート (反) | 雨 コー ト (反) | アンサンプル (反) | |
| 数 量 | 1,171 | 1,245 | 955 | - | 17 | 13 | 171 | 50 | |
| 金 額 (千 円) | 42,547 | 31,351 | 26,459 | - | 246 | 739 | 2,692 | 1,492 | |
| 前 月 比 | △ 10.9 | 42.1 | 13.8 | - | △ 50.0 | 44.4 | △ 32.7 | △ 12.3 | |
| (%) | △ 11.6 | 43.6 | 15.8 | - | △ 51.3 | 65.3 | △ 33.0 | △ 12.6 | |
| 前 年 同 月 比 | △ 5.2 | △ 19.1 | 13.3 | - | △ 73.0 | 85.7 | △ 14.5 | △ 9.1 | |
| (%) | △ 5.1 | △ 9.4 | 47.5 | - | △ 75.2 | 78.5 | △ 8.6 | △ 6.3 | |

〔西陣の品種別内訳（つづき）〕

| 区 分 | 先染着尺 | 後染着尺 | そ の 他 | | | | | |
|------------------|--------------|--------------|--------------|------------|-----------------|---------------|---------------|--------------|
| | そ の 他 (反) | 白 生 地 (反) | ネクタイ地 (本) | 金 襦 (㎡) | 室内装飾用 織物 (㎡) | 和装ショール (㎡) | ス ト ール (㎡) | そ の 他 (㎡) |
| 数 量 | 12 | 5 | 27,357 | 36,572 | 25,842 | 735 | - | 21,457 |
| 金 額 (千 円) | 168 | 151 | 30,406 | 215,420 | 38,082 | 2,205 | - | 101,004 |
| 前 月 比 (%) | - | △ 28.6 | △ 19.9 | △ 9.4 | 55.2 | 9.4 | - | △ 2.2 |
| 前 年 同 月 比 (%) | - | △ 26.7 | △ 17.5 | △ 11.8 | △ 9.3 | 9.4 | - | 39.8 |
| 前 年 同 月 比 (%) | 33.3 | 66.7 | △ 14.1 | △ 11.0 | 168.3 | △ 18.3 | - | 5.4 |
| 前 年 同 月 比 (%) | 42.4 | 46.6 | △ 9.9 | △ 19.7 | 67.0 | △ 11.8 | - | 114.0 |

- 注1 帯のその他の帯には、男帯・帯裏地等が含まれています。
 2 その他のその他には先染広幅、先染小幅、後染、服地が含まれています。
 3 平成23年から稼働織機台数を見直したため断層が生じ、平成22年の数値をそのまま比較できません。

◆丹後の織物

11月は丹後全体の出荷数量が369,019㎡、金額で501,309千円となりました。前年同月比（以下同じ）でみると、出荷数量が2.4%減、金額で1.2%減となりました。そのうち着尺の出荷数量は4.1%増、出荷金額も2.9%増となりました。

ちりめんの出荷数量を品目別にみると、変わり無地が21.2%増、縷子が0.2%減、紋意匠が1.8%増などとなりました。

着尺以外の品目では、クレープ類が13.6%減、全体では11.2%減となりました。

（調査の範囲）丹後織物工業組合に所属する全事業所を対象とする。

第3表 丹後織物の概況

（単位：出荷高㎡、出荷額千円）

| 区 分 | 丹 後 合 計 | | 着 尺 | | | そ の 他 | |
|----------|---------|---------|---------|---------|---------|---------|---------|
| | 出荷高 | 出荷額 | 出荷高 | ちりめん | 出荷額 | 出荷高 | 出荷額 |
| 平成20年月平均 | 518,116 | 702,627 | 300,137 | 276,146 | 505,087 | 217,979 | 197,540 |
| 21 | 428,796 | 573,517 | 238,225 | 216,187 | 399,193 | 190,571 | 174,324 |
| 22 | 426,490 | 570,291 | 240,223 | 217,596 | 401,158 | 186,268 | 169,133 |
| 23 | 392,200 | 528,030 | 222,260 | 201,730 | 371,868 | 169,940 | 156,162 |
| 24 | 354,859 | 484,363 | 212,319 | 192,376 | 359,424 | 142,540 | 124,938 |
| 平成25年6月 | 384,016 | 515,325 | 227,941 | 206,109 | 385,435 | 156,075 | 129,890 |
| 7 | 355,186 | 474,343 | 207,162 | 185,252 | 345,512 | 148,024 | 128,831 |
| 8 | 283,131 | 383,729 | 171,543 | 155,934 | 287,742 | 111,588 | 95,987 |
| 9 | 362,828 | 497,109 | 220,323 | 197,923 | 373,867 | 142,505 | 123,242 |
| 10 | 332,760 | 438,806 | 184,622 | 163,795 | 311,493 | 148,138 | 127,313 |
| 11 | 369,019 | 501,309 | 226,175 | 202,881 | 379,627 | 142,844 | 121,682 |

第4表 出荷高及び出荷額 [丹後：合計]

| 区 分 | 合 計 | 前月比 (%) | | 前年同月比 (%) | | 絹織物(純) 絹紡織物 | 絹 織 物 交 | 人絹織物 | 合 成 織 物 維 物 | 毛 織 物 | そ の 他 の 織 物 |
|-----------|---------|---------|-----------|-----------|-----------|----------------|------------|--------|----------------|-------|----------------|
| | | 前月比 (%) | 前年同月比 (%) | 前月比 (%) | 前年同月比 (%) | | | | | | |
| 総 計 | 数量 (㎡) | 369,019 | 10.9 | △ 2.4 | 240,847 | - | 67,055 | 61,117 | - | - | |
| | 金額 (千円) | 501,309 | 14.2 | △ 1.2 | 425,089 | - | 42,577 | 33,643 | - | - | |
| 着 尺 の 部 | 数量 (反) | 47,022 | 22.5 | 4.1 | 45,902 | - | 445 | 675 | - | - | |
| | 金額 (千円) | 379,627 | 21.9 | 2.9 | 376,782 | - | 1,286 | 1,559 | - | - | |
| そ の 他 の 部 | 数量 (㎡) | 142,844 | △ 3.6 | △ 11.2 | 20,059 | - | 64,915 | 57,870 | - | - | |
| | 金額 (千円) | 121,682 | △ 4.4 | △ 12.4 | 48,307 | - | 41,291 | 32,084 | - | - | |

〔丹後の品種別内訳〕

| 区 分 | 後 染 着 尺 | | | | | | |
|------------------|---------------|--------------|------------|-------------|------------|--------------|------------|
| | ち り め ん | | | | | | |
| | 一越 (重) (反) | 変わり無地 (反) | 紬 (反) | 綸子 (反) | 紋意匠 (反) | 紋縞・紋紗 (反) | 縫取 (反) |
| 数 量 | 264 | 7,615 | 535 | 9,013 | 19,246 | 1,437 | 513 |
| 金 額 (千 円) | 1,982 | 52,772 | 6,179 | 67,812 | 163,040 | 20,357 | 7,703 |
| 前 月 比 (%) | 数量 112.9 | 数量 28.1 | 数量 20.5 | 数量 20.5 | 数量 22.2 | 数量 47.1 | 数量 29.5 |
| 前 年 同 月 比 (%) | 金額 △ 9.3 | 金額 21.2 | 金額 77.7 | 金額 △ 0.2 | 金額 1.8 | 金額 22.8 | 金額 3.8 |
| | 数量 △ 9.3 | 数量 21.2 | 数量 77.7 | 数量 △ 2.8 | 数量 1.4 | 数量 15.9 | 数量 3.9 |

| 区 分 | 後 染 着 尺 | | | | そ の 他 | |
|------------------|--------------|--------------|---------------|--------------------|--------------|---------------|
| | ちりめん | | | その他の 織 物 (反) | クレープ類 (㎡) | その他の後染 (㎡) |
| | 金・銀通し (反) | その他の紋 (反) | 錦紗・パレス (反) | | | |
| 数 量 | 1,477 | 448 | 1,631 | 4,843 | 134,320 | 8,524 |
| 金 額 (千 円) | 13,647 | 4,657 | 11,303 | 30,175 | 113,859 | 7,823 |
| 前 月 比 (%) | 数量 23.2 | 数量 △ 15.8 | 数量 35.4 | 数量 11.8 | 数量 △ 5.4 | 数量 37.6 |
| 前 年 同 月 比 (%) | 金額 △ 27.4 | 金額 △ 22.9 | 金額 15.0 | 金額 4.4 | 金額 △ 13.6 | 金額 58.7 |
| | 数量 △ 27.4 | 数量 △ 22.9 | 数量 15.0 | 数量 2.5 | 数量 △ 14.2 | 数量 25.7 |

経済産業省生産動態統計調査(京都府分) 25年11月分

2 陶磁器・染色整理・機械・その他

◆陶磁器 (調査の範囲) 従業者5人以上の事業所

第5表 生産高及び生産額

| 区 分 | 生産高計 (kg) | うち台所・食卓用品 (kg) | | 台所・食卓用品 生産金額 (千円) |
|-----------|---------------|-------------------|-------------------------|-------------------------|
| | | うち台所・食卓用品 (kg) | 台所・食卓用品 生産金額 (千円) | |
| 平成23年平均 | 22,068 | 4,916 | - | - |
| 24 | 11,666 | 3,366 | 26,292 | 26,292 |
| 平成25年9月 | 10,555 | 3,055 | 24,957 | 24,957 |
| 10 | r8,870 | r3,070 | r26,362 | r26,362 |
| 11 | 13,545 | 3,745 | 32,955 | 32,955 |
| 前 月 比 (%) | 52.7 | 22.0 | 25.0 | 25.0 |
| 前年同月比 (%) | 11.3 | △ 0.8 | 2.1 | 2.1 |

◆染色整理 (調査の範囲) 主な工程を機械設備によって行うもので、従業者20人以上の事業所

第6表 加工及び加工賃

(単位:千㎡)

| 区 分 | 織物計 | 織物計 (つづき) | | | | | |
|-----------|--------------|--------------|----------|------------|-----|-----------------|----------|
| | | 綿織物 | 毛織物 | 絹・絹紡織物 | 麻織物 | 人絹・キュプラ・アセテート織物 | スフ織物 |
| 平成23年平均 | 6,766 | 1,935 | X | 396 | X | X | X |
| 24 | 6,583 | 1,988 | X | 371 | X | X | X |
| 平成25年9月 | 6,762 | 2,103 | X | 379 | - | X | X |
| 10 | 6,928 | 2,157 | X | 341 | - | X | X |
| 11 | 7,092 | 2,264 | X | 405 | - | X | X |
| 前 月 比 (%) | 2.4 | 5.0 | X | 18.8 | - | X | X |
| 前年同月比 (%) | △ 0.6 | △ 8.3 | X | 4.4 | - | X | X |

(単位:千㎡)

| 区 分 | 織物計 (つづき) | | | | ニット生地計 | 合成繊維 | その他 | 加工賃 (千円) |
|-----------|--------------|--------------|----------------|--------------|-----------|--------------|---------------|-------------|
| | 合成繊維織物 | | 加工賃 (千円) | | | | | |
| | ナイロン | ポリエステル | | | | | | |
| 平成23年平均 | X | 2,570 | 418,899 | 1,188 | 218 | 970 | 80,858 | |
| 24 | 1,640 | 2,496 | 393,400 | 1,141 | 199 | 942 | 78,239 | |
| 平成25年9月 | 1,776 | 2,419 | 394,889 | 977 | X | X | 61,475 | |
| 10 | 1,796 | 2,547 | 429,683 | 1,239 | 164 | 1,075 | 84,271 | |
| 11 | 1,832 | 2,508 | 438,293 | 1,184 | 60 | 1,124 | 82,683 | |
| 前 月 比 (%) | 2.0 | △ 1.5 | 2.0 | △ 4.4 | △ 63.4 | 4.6 | △ 1.9 | |
| 前年同月比 (%) | 16.0 | △ 3.5 | 0.2 | 3.3 | 39.5 | 1.9 | 0.5 | |

◆機械・その他

平成 25 年 10 月分

(調査の範囲) 伸銅製品を製造する事業所は全部、非鉄金属鋳物のうち銅・銅合金鋳物、段ボール及び界面活性剤を製造する事業所は従事者 10 人以上、鋳鉄鋳物及び非鉄金属鋳物のうちアルミニウム鋳物を製造する事業所は従事者 20 人以上、電線・ケーブルを製造する事業所は従事者 30 人以上、その他の区分については、従事者 50 人以上の事業所を調査の範囲とする。

第 7 表 生産高及び生産額

| 区 分 | 鋳 鉄 鋳 物 (t) | 非 鉄 金 属 鋳 物 (kg) | 動 力 伝 導 装 置 (千円) | 静 止 電 気 機 械 器 具 (百万円) | 開 閉 制 御 装 置 (百万円) | 電 子 部 品 (百万円) | 集 半 電 導 積 導 体 子 回 路 素 子 管 (百万円) | 電 気 計 測 器 (百万円) |
|-----------|-------------------------|------------------------------------|------------------------------------|---|-------------------------------------|---------------------------|--|--------------------------------|
| 平成 22 年平均 | 4,874 | 2,157,396 | 1,782,145 | 1,479 | 4,264 | 15,427 | 7,413 | 1,423 |
| 23 | 4,732 | 2,354,146 | 1,940,040 | 1,428 | 4,246 | 15,048 | 8,148 | 1,301 |
| 24 | 4,711 | 2,114,209 | 1,854,777 | 1,382 | 4,010 | 13,975 | 9,099 | 1,321 |
| 24 年 10 月 | 5,256 | 2,308,835 | 1,718,296 | 1,557 | 3,776 | 16,912 | 12,405 | 884 |
| 11 | 4,811 | 2,197,739 | 1,813,471 | 1,561 | 3,845 | 15,873 | 13,656 | 927 |
| 12 | 4,020 | 1,981,861 | 1,738,592 | 1,788 | 3,614 | 13,386 | 12,844 | 2,144 |
| 25 年 1 月 | 4,261 | 1,926,960 | 1,648,635 | 1,561 | 3,682 | 12,749 | 13,335 | 1,027 |
| 2 | 4,150 | 1,836,325 | 1,702,740 | 3,075 | 4,236 | 10,514 | 12,581 | 1,156 |
| 3 | 3,779 | 1,797,620 | 1,822,418 | 3,042 | 4,315 | 12,917 | 14,520 | 2,964 |
| 4 | 4,704 | 1,911,175 | 1,707,354 | 4,071 | 4,007 | 15,847 | 13,194 | 1,167 |
| 5 | 4,478 | 1,963,944 | 1,719,775 | 1,887 | 3,936 | 15,149 | 15,514 | 1,230 |
| 6 | 4,708 | 2,096,059 | 1,732,391 | 2,196 | 4,090 | 12,883 | 16,094 | 1,549 |
| 7 | 4,958 | 2,967,265 | 1,976,368 | 2,811 | 4,240 | 17,850 | 19,995 | 834 |
| 8 | 3,152 | 1,708,520 | 1,645,207 | 2,997 | 4,319 | 16,058 | 15,152 | 993 |
| 9 | 4,060 | 2,186,920 | 1,923,259 | 2,874 | 4,050 | 20,704 | 21,866 | 1,240 |
| 10 | 4,751 | 2,673,646 | 1,666,253 | 3,451 | 4,341 | 17,825 | 20,648 | 963 |
| 前月比 (%) | 17.0 | 22.3 | △ 13.4 | 20.1 | 7.2 | △ 13.9 | △ 5.6 | - |
| 前年同月比 (%) | △ 9.6 | 15.8 | △ 3.0 | 121.6 | 15.0 | 5.4 | 66.4 | - |

| 区 分 | 電 子 応 用 装 置 (百万円) | 自 動 車 (百万円) | 内 自 燃 動 機 車 関 部 電 品 装 及 品 び (百万円) | 計 測 機 器 (百万円) | 段 ボ ル (千㎡) | 界 面 活 性 剤 (t) | 伸 銅 製 品 (t) | 電 線 ・ ケ ー ブ ル (導体 t) |
|-----------|-------------------------------------|----------------------|---|---------------------------|---------------------|------------------------------|-------------------------|---|
| 平成 22 年平均 | 2,257 | 1,268 | 17,444 | 6,484 | 24,421 | 1,430 | 1,052 | 986 |
| 23 | 2,087 | 1,691 | 18,106 | 6,596 | 24,648 | 1,425 | 1,076 | 918 |
| 24 | 1,963 | 1,537 | 14,381 | 6,046 | 25,088 | 1,341 | 946 | 818 |
| 24 年 10 月 | 1,379 | X | 15,607 | 5,299 | 27,760 | 1,308 | 975 | 833 |
| 11 | 1,631 | X | 13,182 | 5,871 | 28,398 | 1,341 | 957 | 818 |
| 12 | 1,907 | X | 12,517 | 6,465 | 26,263 | 1,321 | 928 | 789 |
| 25 年 1 月 | 1,278 | 10,174 | 13,379 | 5,930 | 19,644 | 1,268 | 881 | 742 |
| 2 | 2,027 | 13,015 | 13,090 | 6,886 | 22,758 | 1,278 | 888 | 811 |
| 3 | 2,570 | 15,581 | 12,484 | 8,247 | 23,990 | 1,230 | 955 | 802 |
| 4 | 1,636 | 13,495 | 12,866 | 5,407 | 27,322 | 1,339 | 992 | 748 |
| 5 | 1,363 | 13,687 | 12,077 | 5,511 | 25,604 | 1,417 | 961 | 783 |
| 6 | 1,590 | 15,756 | 12,689 | 6,458 | 25,749 | 1,406 | 953 | 810 |
| 7 | 1,423 | 18,737 | 16,744 | 6,039 | 27,019 | 1,313 | 1,114 | 828 |
| 8 | 1,434 | 12,982 | 12,269 | 5,638 | 23,446 | 1,226 | 819 | 751 |
| 9 | 2,482 | 17,326 | 16,826 | 8,061 | 25,520 | 1,149 | 945 | 824 |
| 10 | 1,637 | 16,800 | 16,561 | 5,003 | 28,707 | 1,160 | 969 | 839 |
| 前月比 (%) | △ 34.0 | △ 3.0 | △ 1.6 | - | 12.5 | 1.0 | 2.5 | 1.8 |
| 前年同月比 (%) | 18.7 | X | 6.1 | - | 3.4 | △ 11.3 | △ 0.6 | 0.7 |

注 1 平成 25 年 1 月から、自動車の調査方法が変更となりました。

2 平成 25 年 2 月から、静止電気機械器具の調査対象事業所が変更となりました。

3 電気計測器、計測機器の調査対象事業所の数値が修正のため、前月比及び前年同月比を記載していません。

鋳工業の動き

京都府鋳工業指数 25年10月分(速報)

図1 鋳工業生産指数 京都・全国・近畿の動き
平成22年 = 100 (季節調整済)



図2 京都府鋳工業生産・出荷・在庫指数の動き
平成22年 = 100 (季節調整済)



京都府鋳工業指数 (季節調整済指数)

平成22年 = 100

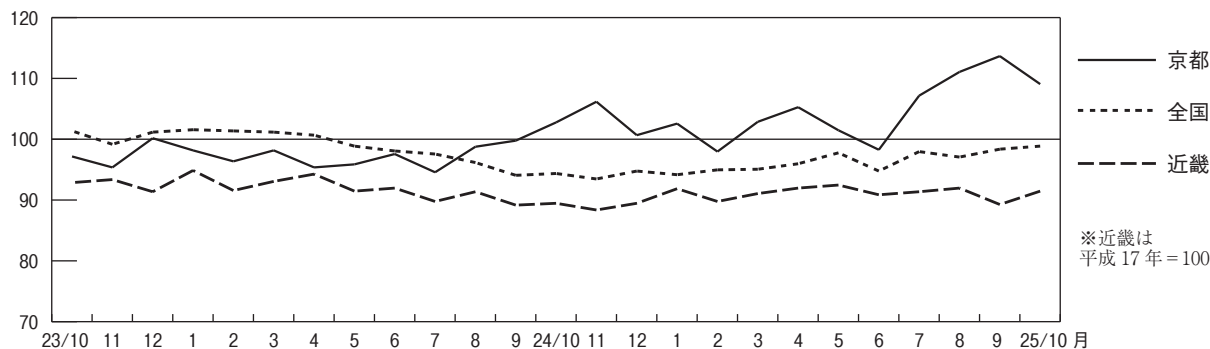
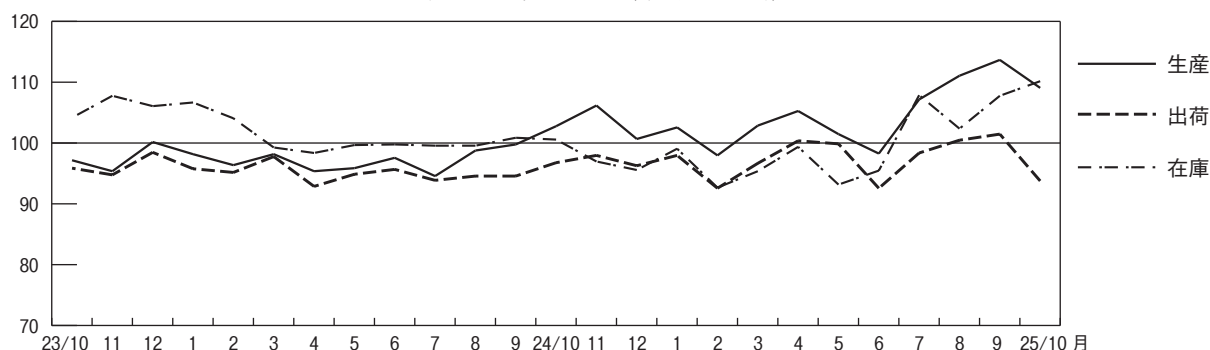
| 業種・特殊分類 | 生産指数 | | | | 出荷指数 | | | | 在庫指数 | | | |
|-----------------|-----------------|-------|-------------------|-------------------------|-----------------|-------|-------------------|-------------------------|-----------------|-------|-------------------|-------------------------|
| | 25年10月 (速報値) | 25年9月 | 対前月 上昇率 (%) | 対前年 同月 上昇率 (%) | 25年10月 (速報値) | 25年9月 | 対前月 上昇率 (%) | 対前年 同月 上昇率 (%) | 25年10月 (速報値) | 25年9月 | 対前月 上昇率 (%) | 対前年 同月 上昇率 (%) |
| 製造工業 | 109.0 | 113.6 | △ 4.0 | 6.1 | 93.7 | 101.4 | △ 7.6 | △ 3.1 | 110.1 | 107.7 | 2.2 | 9.5 |
| 鉄鋼業 | 107.5 | 106.5 | 0.9 | 9.8 | 119.1 | 127.7 | △ 6.7 | 5.1 | X | X | X | X |
| 非鉄金属工業 | 95.6 | 96.9 | △ 1.3 | 3.9 | 91.5 | 88.4 | 3.5 | 6.9 | 115.9 | 117.5 | △ 1.4 | 8.2 |
| 金属製品工業 | 89.5 | 87.3 | 2.5 | △ 9.7 | 96.8 | 97.8 | △ 1.0 | △ 0.1 | 122.3 | 119.0 | 2.8 | 13.0 |
| はん用・生産用・業務用機械工業 | 84.1 | 102.1 | △ 17.6 | △ 9.0 | 89.0 | 102.6 | △ 13.3 | △ 8.8 | 99.2 | 100.2 | △ 1.0 | △ 19.6 |
| はん用機械工業 | 103.3 | 117.0 | △ 11.7 | 10.0 | 105.0 | 119.3 | △ 12.0 | 12.3 | X | X | X | X |
| 生産用機械工業 | 72.4 | 97.5 | △ 25.7 | △ 26.3 | 71.7 | 96.6 | △ 25.8 | △ 30.3 | X | X | X | X |
| 業務用機械工業 | 90.4 | 101.4 | △ 10.8 | 7.7 | 101.9 | 103.2 | △ 1.3 | 11.3 | X | X | X | X |
| 電子部品・デバイス工業 | 170.4 | 186.4 | △ 8.6 | 11.3 | 163.9 | 181.4 | △ 9.6 | 8.0 | 223.1 | 204.5 | 9.1 | 108.1 |
| 電気・情報通信機械工業 | 130.8 | 145.9 | △ 10.3 | 35.6 | 85.5 | 104.9 | △ 18.5 | 12.6 | 158.8 | 143.3 | 10.8 | 15.8 |
| 輸送機械工業 | 94.6 | 91.3 | 3.6 | 14.8 | 101.3 | 102.8 | △ 1.5 | 28.1 | X | X | X | X |
| 窯業・土石製品工業 | 98.0 | 113.8 | △ 13.9 | 6.3 | 102.3 | 108.5 | △ 5.7 | 8.8 | 98.4 | 103.5 | △ 4.9 | △ 2.9 |
| 化学工業 | 90.2 | 94.5 | △ 4.6 | △ 31.5 | 93.9 | 100.0 | △ 6.1 | △ 26.3 | 102.1 | 104.5 | △ 2.3 | 6.8 |
| プラスチック製品工業 | 97.1 | 104.6 | △ 7.2 | 16.4 | 96.0 | 105.1 | △ 8.7 | 15.5 | 77.5 | 87.8 | △ 11.7 | △ 6.6 |
| 繊維工業 | 82.3 | 84.6 | △ 2.7 | △ 5.8 | 68.6 | 69.0 | △ 0.6 | △ 0.6 | 78.7 | 79.4 | △ 0.9 | 3.5 |
| 食料品・たばこ工業 | 108.7 | 91.5 | 18.8 | 9.9 | 69.0 | 75.3 | △ 8.4 | △ 32.4 | 13.5 | 42.6 | △ 68.3 | △ 81.7 |
| 印刷工業 | 84.8 | 81.7 | 3.8 | 1.5 | 85.5 | 81.8 | 4.5 | 1.5 | - | - | - | - |
| その他工業 | 101.2 | 127.6 | △ 20.7 | 0.7 | 105.0 | 124.0 | △ 15.3 | 2.9 | 127.2 | 125.5 | 1.4 | 4.3 |
| 最終需要財 | 102.1 | 105.9 | △ 3.6 | 5.1 | 79.7 | 93.5 | △ 14.8 | △ 13.4 | 97.9 | 96.5 | 1.5 | △ 11.3 |
| 投資財 | 87.0 | 101.4 | △ 14.2 | △ 5.2 | 88.3 | 100.9 | △ 12.5 | △ 5.0 | 115.8 | 113.7 | 1.8 | 6.9 |
| 資本財 | 86.6 | 98.9 | △ 12.4 | △ 5.4 | 88.7 | 99.6 | △ 10.9 | △ 4.6 | 118.2 | 116.0 | 1.9 | 8.1 |
| 建設財 | 94.9 | 169.0 | △ 43.8 | △ 2.1 | 83.3 | 140.4 | △ 40.7 | △ 13.2 | 94.6 | 97.1 | △ 2.6 | △ 1.5 |
| 消費財 | 114.1 | 111.1 | 2.7 | 12.0 | 75.6 | 89.7 | △ 15.7 | △ 18.3 | 85.0 | 82.7 | 2.8 | △ 24.7 |
| 耐久消費財 | 172.5 | 241.1 | △ 28.5 | 94.3 | 105.9 | 138.0 | △ 23.3 | 141.4 | 139.9 | 121.0 | 15.6 | △ 10.2 |
| 非耐久消費財 | 102.8 | 90.5 | 13.6 | △ 1.2 | 68.4 | 75.6 | △ 9.5 | △ 34.5 | 44.8 | 62.8 | △ 28.7 | △ 44.3 |
| 生産財 | 113.8 | 119.1 | △ 4.5 | 6.7 | 105.5 | 109.2 | △ 3.4 | 4.5 | 116.6 | 112.9 | 3.3 | 20.7 |

注1 前月値は確報値

注2 対前年同月上昇率は原指数による

統 計 で み

京都府の主要指標

| 年 月 | 1) | 2) | 3) | 4) | 5) | 6) | 7) | 8) | 9) 賃金指数 平成22年=100 | | 10) | |
|---------|---------------------|--------|--------|---------|---------|--------------------|--------|-------|----------------------|-------|---------------------------------|--|
| | 推計人口 (年は10月1日現在) | 出生児数 | 死亡者数 | 転入者数 | 転出者数 | 世帯数 (年は10月1日現在) | 婚姻数 | 離婚数 | 名 目 | 実 質 | 所定外 労働時間 指 数 平成22年=100 | |
| 平成 20年 | 人 | 人 | 人 | 人 | 人 | 世帯 | 件 | 件 | | | | |
| 21 | 2,640,782 | 22,078 | 23,282 | 128,923 | 131,095 | 1,107,411 | 14,239 | 4,877 | 107.6 | 105.5 | 108.2 | |
| 22 | 2,638,972 | 21,680 | 23,397 | 125,656 | 127,632 | 1,115,311 | 13,640 | 5,054 | 102.3 | 101.5 | 94.8 | |
| 23 | 2,636,092 | 21,330 | 24,081 | 121,394 | 123,409 | 1,122,057 | 13,664 | 4,964 | 100.0 | 100.0 | 100.0 | |
| 24 | 2,632,496 | 21,326 | 25,000 | 122,000 | 121,922 | 1,130,118 | 12,900 | 4,713 | 96.4 | 96.4 | 103.4 | |
| 24 | 2,627,313 | 20,389 | 25,403 | 120,311 | 120,480 | 1,135,489 | 13,189 | 4,646 | 95.3 | 95.4 | 114.1 | |
| 24年11月 | 2,628,325 | 1,726 | 2,169 | 7,569 | 7,880 | 1,137,050 | 1,271 | 372 | 86.3 | 86.9 | 127.7 | |
| 12 | 2,627,571 | 1,588 | 2,236 | 8,014 | 8,402 | 1,137,074 | 1,370 | 390 | 158.9 | 159.9 | 122.3 | |
| 25年 1 月 | 2,626,535 | 1,706 | 2,734 | 7,030 | 7,666 | 1,136,899 | 810 | 370 | 84.2 | 84.8 | 117.0 | |
| 2 | 2,624,871 | 1,608 | 2,233 | 7,473 | 8,583 | 1,136,552 | 1,063 | 374 | 82.1 | 82.8 | 122.3 | |
| 3 | 2,623,136 | 1,564 | 2,153 | 20,380 | 24,429 | 1,135,938 | 1,389 | 505 | 86.0 | 86.6 | 128.7 | |
| 4 | 2,618,498 | 1,598 | 2,153 | 19,533 | 13,552 | 1,136,765 | 1,111 | 426 | 85.5 | 85.7 | 133.0 | |
| 5 | 2,623,924 | 1,754 | 2,175 | 8,748 | 8,882 | 1,142,418 | 1,113 | 349 | 82.6 | 82.4 | 127.7 | |
| 6 | 2,623,369 | 1,502 | 1,730 | 6,825 | 7,607 | 1,142,893 | 917 | 343 | 131.2 | 130.7 | 122.3 | |
| 7 | 2,622,359 | 1,830 | 1,950 | 8,910 | 9,199 | 1,142,894 | 1,105 | 406 | 107.0 | 106.2 | 121.3 | |
| 8 | 2,621,950 | 1,817 | 1,918 | 8,104 | 9,032 | 1,143,459 | p949 | p345 | 84.5 | 83.6 | 117.0 | |
| 9 | 2,620,921 | 1,829 | 2,019 | 8,547 | 9,068 | 1,143,268 | p909 | p367 | 82.5 | 81.2 | 129.8 | |
| 10 | 2,620,210 | 1,818 | 2,055 | 9,563 | 8,837 | 1,143,540 | p1,043 | p395 | 84.0 | 82.4 | 124.5 | |
| 11 | 2,620,699 | 1,602 | 2,136 | 7,192 | 7,416 | 1,144,854 | ... | ... | ... | ... | ... | |
| 資料出所 | 府 調 査 統 計 課 | | | | | | 厚生労働省 | | 府 調 査 統 計 | | | |

注 1)～6)は外国人を含む 1)、6)の各月は1日現在、平成22年は国勢調査 2)～5)の各年は前年10月～当年9月の計 4)、5)は京都府産業計 12)はパートタイムを含み、季節調整済、年は年度平均 13)は季節調整済、在庫指数の年は年末値 14)は大府、滋賀県、奈良分順次試算される (24年4月～)

全国の主要指標

| 年 月 | 1) | 2) | 3) | 4) | 5) | 6) | 7) | 8) 労働力人口 | | 9) 完全失業率 | 10) 賃金指数 平成22年=100 | | 11) 所定外 労働時間 指 数 平成22年=100 |
|---------|---------------------|-------|-------|-------|-------|-------|-------|----------|-------|----------|-----------------------|-------|-------------------------------------|
| | 推計人口 (年は10月1日現在) | 出生児数 | 死亡者数 | 入国者数 | 出国者数 | 婚姻数 | 離婚数 | 就業者 | 完全失業者 | | 名 目 | 実 質 | |
| 平成 20年 | 千人 | 千人 | 千人 | 千人 | 千人 | 千件 | 千件 | 万人 | 万人 | % | | | |
| 21 | 128,084 | 1,094 | 1,136 | 2,864 | 2,908 | 726 | 251 | 6,385 | 265 | 4.0 | 103.6 | 101.3 | 106.7 |
| 22 | 128,032 | 1,074 | 1,140 | 3,114 | 3,237 | 708 | 253 | 6,282 | 336 | 5.1 | 99.5 | 98.7 | 90.8 |
| 23 | 128,057 | 1,067 | 1,180 | 2,840 | 2,840 | 700 | 251 | 6,257 | 334 | 5.1 | 100.0 | 100.0 | 100.0 |
| 24 | 127,799 | 1,062 | 1,246 | 2,686 | 2,765 | 662 | 236 | 6,244 | 300 | 4.6 | 99.8 | 100.1 | 101.0 |
| 24 | 127,515 | 1,034 | 1,245 | 2,757 | 2,836 | 669 | 235 | 6,270 | 285 | 4.3 | 99.1 | 99.4 | 101.6 |
| 24年11月 | 127,512 | 86 | 108 | 172 | 171 | 63 | 18 | 6,297 | 260 | 4.2 | 86.9 | 87.6 | 102.9 |
| 12 | 127,492 | 90 | 121 | 238 | 254 | 70 | 20 | 6,228 | 259 | 4.3 | 170.7 | 171.9 | 105.9 |
| 25年 1 月 | 127,445 | 82 | 126 | 249 | 239 | 43 | 18 | 6,228 | 273 | 4.2 | 85.2 | 85.7 | 97.1 |
| 2 | 127,412 | 77 | 111 | 203 | 245 | 53 | 18 | 6,242 | 277 | 4.3 | 82.8 | 83.5 | 101.0 |
| 3 | 127,337 | 83 | 111 | 280 | 234 | 69 | 24 | 6,246 | 280 | 4.1 | 86.8 | 87.3 | 104.9 |
| 4 | 127,354 | 82 | 104 | 224 | 247 | 54 | 21 | 6,312 | 291 | 4.1 | 86.0 | 86.2 | 106.9 |
| 5 | 127,310 | 86 | 103 | 216 | 184 | 56 | 20 | 6,340 | 279 | 4.1 | 84.4 | 84.5 | 100.0 |
| 6 | 127,325 | 82 | 92 | 215 | 192 | 50 | 18 | 6,333 | 260 | 3.9 | 137.6 | 137.7 | 101.0 |
| 7 | 127,339 | 92 | 97 | ... | ... | 61 | 20 | 6,311 | 255 | 3.8 | 113.8 | 113.6 | 103.9 |
| 8 | p127,310 | p95 | p100 | ... | ... | p50 | p19 | 6,310 | 271 | 4.1 | 85.6 | 85.2 | 101.0 |
| 9 | p127,270 | p93 | p97 | ... | ... | p46 | p19 | 6,359 | 258 | 4.0 | 83.5 | 82.7 | 102.9 |
| 10 | p127,300 | p94 | p104 | ... | ... | p53 | p20 | 6,366 | 263 | 4.0 | 84.2 | 83.3 | 106.9 |
| 11 | p127,290 | ... | ... | ... | ... | ... | ... | p6,371 | p249 | p4.0 | p87.3 | p86.4 | p108.8 |
| 資料出所 | 総務省 | 厚生労働省 | 総務省 | 厚生労働省 | 総務省 | 厚生労働省 | 総 務 省 | | | 厚 生 労 働 | | | |

注 1)～5)は外国人を含む 1)の各月は1日現在、平成22年は国勢調査 2)～5)の各年は前年10月～当年9月の計 4)、5)は法務省の正規上で、就業者には休業中を含む。年は平均、月は月末現在 8)、9)の平成23年は補完推計値 9)は季節調整済 10)～12)は規模5人以上力500kW以上 16)は1件500万円以上の工事。年は年度計。平成25年4月以降推計方法変更、24年4月から再集計

る 指 標

| 11) 常 用 雇 用 指 数 平成22年=100 | 12) 有 求 倍 効 人 率 | 13) 鉱工業指数 平成22年=100 | | | 14) 使用電力量 (電灯・電力計) (年は年度間) | ガス販売量 | 着工建築物 | | 着工新設住宅 | | 15) 建設工事 受注請負 契約額 (公共機関からの受注工事) | 年 月 | |
|--|-----------------------------------|------------------------|-------|--------|-------------------------------------|---------------|------------|------------|--------|------------|---|--------|-----|
| | | 生産指数 | 出荷指数 | 在庫指数 | | | 床面積 の合計 | 工事費 予定額 | 戸 数 | 床面積 の合計 | | | 百万円 |
| 100.3 | 0.79 | 111.4 | 111.3 | 111.1 | 千 kWh | 千 MJ | 千㎡ | 百万円 | 戸 | 千㎡ | 百万円 | 平成 20年 | |
| 100.7 | 0.51 | 86.6 | 88.7 | 97.2 | 7,271,426 | 41,633,257 | 2,301 | 399,191 | 18,652 | 1,454 | 151,753 | | 21 |
| 100.0 | 0.59 | 100.0 | 100.0 | 98.6 | 7,157,756 | 38,409,214 | 2,151 | 399,748 | 15,193 | 1,205 | 178,227 | | 22 |
| 100.1 | 0.68 | 97.2 | 97.5 | 104.9 | 7,690,522 | 39,648,526 | 2,069 | 367,373 | 15,269 | 1,236 | 122,017 | | 23 |
| 101.4 | 0.81 | 99.2 | 95.8 | 94.6 | 7,353,439 | 39,146,782 | 2,284 | 383,172 | 14,681 | 1,222 | 108,626 | | 24 |
| 101.5 | 0.81 | 106.1 | 97.9 | 96.9 | 7,177,428 | 38,361,132 | 2,141 | 357,964 | 15,408 | 1,268 | 174,047 | 24年11月 | |
| 101.6 | 0.81 | 100.6 | 96.2 | 95.5 | 507,174 | 2,817,253 | 178 | 27,255 | 1,286 | 114 | 18,673 | | 12 |
| 100.4 | 0.84 | 102.5 | 97.9 | 99.0 | 646,325 | 3,543,116 | 190 | 29,966 | 1,355 | 115 | 14,370 | 25年 1月 | |
| 100.2 | 0.85 | 97.9 | 92.5 | 92.6 | 835,263 | 4,453,190 | 153 | 28,731 | 915 | 80 | 13,353 | | 2 |
| 99.7 | 0.86 | 102.8 | 96.6 | 95.3 | 706,873 | 3,833,281 | 185 | 35,134 | 1,327 | 108 | 12,619 | 3 | |
| 100.5 | 0.89 | 105.2 | 100.3 | 99.3 | 631,304 | 3,797,400 | 213 | 39,439 | 1,486 | 127 | 26,396 | 4 | |
| 101.4 | 0.89 | 101.4 | 99.8 | 93.1 | 540,221 | 3,343,506 | 159 | 29,406 | 1,226 | 106 | 17,880 | 5 | |
| 101.7 | 0.90 | 98.2 | 92.5 | 95.4 | 563,539 | 3,013,861 | 207 | 38,688 | 1,352 | 114 | 17,238 | 6 | |
| 101.8 | 0.92 | 107.1 | 98.3 | 107.8 | 429,460 | 2,531,817 | 266 | 49,550 | 1,755 | 160 | 16,904 | 7 | |
| 101.5 | 0.92 | 111.0 | 100.4 | 102.3 | 498,522 | 2,672,887 | 178 | 33,329 | 1,460 | 120 | 25,778 | 8 | |
| 101.0 | 0.93 | 113.6 | 101.4 | 107.7 | 700,310 | 2,637,329 | 215 | 37,418 | 1,782 | 142 | 28,725 | 9 | |
| 101.2 | 0.95 | p109.0 | p93.7 | p110.1 | 596,024 | 2,668,586 | 223 | 37,656 | 1,678 | 128 | 32,047 | 10 | |
| ... | 0.96 | ... | ... | ... | 459,704 | 2,538,180 | 364 | 81,792 | 1,995 | 173 | 27,805 | 11 | |
| ... | 0.96 | ... | ... | ... | 526,892 | 2,738,770 | 189 | 32,389 | 1,722 | 141 | 16,208 | 11 | |
| 課 | 京 都 労働局 | 府調査 統計課 | | | 関西電力 京都支店 | 大阪ガス 京都支社他 | 国 土 交 通 省 | | | | | 資料出所 | |

内市町村間移動、京都市内間移動含む 7)、8)は日本における日本人。ただし、速報値は外国人も含む 9)、10)、11)は規模5人以上で調査県の一部を含む。電力データは、特定規模需要を除く 15)は1件500万円以上の工事。年は年度計。平成25年4月以降推計方法変更、過去

| 12) 常 用 雇 用 指 数 平成22年=100 | 13) 有 求 倍 効 人 率 | 14) 鉱工業指数 平成22年=100 | | | 使用電力量(電灯・電力) (年は年度間) | | ガス 販売量 | 着工建築物 | | 着工新設住宅 | | 16) 建設工事 受注請負 契約額 (公共機関からの受注工事) | 年 月 | |
|--|-----------------------------------|------------------------|-------|--------|-------------------------|----------|-----------|------------|------------|--------|------------|---|--------|----|
| | | 生産指数 | 出荷指数 | 在庫指数 | 総 数 | 15) 大口電力 | | 床面積 の合計 | 工事費 予定額 | 戸 数 | 床面積 の合計 | | | 億円 |
| 98.8 | 0.77 | 110.7 | 110.6 | 121.5 | 千万 kWh | 千万 kWh | 百万 MJ | 千㎡ | 億円 | 千戸 | 千㎡ | 億円 | 平成 20年 | |
| 99.6 | 0.45 | 86.5 | 86.6 | 100.4 | 92,550 | 40,739 | 1,495,517 | 157,411 | 268,082 | 1,094 | 90,768 | 97,405 | | 21 |
| 100.0 | 0.56 | 100.0 | 100.0 | 103.0 | 89,667 | 38,554 | 1,379,474 | 115,486 | 204,066 | 788 | 68,324 | 95,332 | | 22 |
| 100.6 | 0.68 | 97.2 | 96.3 | 105.3 | 93,106 | 39,725 | 1,473,633 | 121,455 | 206,913 | 813 | 72,910 | 85,677 | | 23 |
| 101.3 | 0.82 | 97.8 | 97.5 | 110.9 | 88,379 | 38,190 | 1,469,671 | 126,509 | 213,030 | 834 | 75,355 | 90,734 | | 24 |
| 101.7 | 0.82 | 93.4 | 91.8 | 112.3 | 87,528 | 37,404 | 1,535,875 | 132,609 | 220,260 | 883 | 78,413 | 128,432 | 24年11月 | |
| 101.8 | 0.83 | 94.7 | 95.2 | 110.8 | 6,624 | 3,003 | 116,261 | 11,472 | 19,582 | 80 | 7,039 | 10,270 | | 12 |
| 101.3 | 0.85 | 94.1 | 96.3 | 109.1 | 7,356 | 3,030 | 140,375 | 11,490 | 18,347 | 76 | 6,649 | 11,485 | 25年 1月 | |
| 101.1 | 0.85 | 94.9 | 98.0 | 107.8 | 8,193 | 2,995 | 166,362 | 10,326 | 17,011 | 69 | 6,114 | 7,119 | | 2 |
| 100.7 | 0.86 | 95.0 | 97.2 | 107.0 | 7,811 | 2,901 | 149,625 | 10,712 | 18,658 | 69 | 6,149 | 10,543 | 3 | |
| 101.8 | 0.89 | 95.9 | 95.8 | 107.9 | 7,341 | 3,085 | 144,531 | 11,396 | 20,058 | 71 | 6,309 | 18,573 | 4 | |
| 102.2 | 0.90 | 97.7 | 96.8 | 107.0 | 6,795 | 2,985 | 128,745 | 12,452 | 20,662 | 78 | 6,977 | 6,370 | 5 | |
| 102.5 | 0.92 | 94.7 | 93.7 | 107.0 | 6,710 | 3,026 | 119,637 | 12,157 | 20,789 | 80 | 7,177 | 9,682 | 6 | |
| 102.6 | 0.94 | 97.9 | 95.6 | 108.7 | 6,602 | 3,144 | 107,405 | 12,763 | 21,737 | 84 | 7,530 | 14,637 | 7 | |
| 102.5 | 0.95 | 97.0 | 95.5 | 108.5 | 7,274 | 3,371 | 118,118 | 12,890 | 21,984 | 85 | 7,615 | 13,038 | 8 | |
| 102.5 | 0.95 | 98.3 | 96.9 | 108.3 | 8,113 | 3,273 | 113,757 | 12,604 | 21,918 | 84 | 7,598 | 14,102 | 9 | |
| 102.6 | 0.98 | 99.3 | 99.1 | 108.0 | 7,668 | 3,207 | 111,783 | 13,474 | 23,191 | 89 | 7,850 | 18,916 | 10 | |
| p102.8 | 1.00 | p99.4 | p99.0 | p106.0 | 6,868 | 3,213 | 108,747 | 13,196 | 23,235 | 90 | 7,995 | 14,130 | 11 | |
| 省 | 経 済 産 業 省 | 資源エネルギー庁 | | | 国 土 交 通 省 | | | | | 資料出所 | | | | |

出入国者数で、短期滞在者(滞在期間90日以内の者)を除く 6)、7)は日本における日本人。ただし、速報値は外国人を含む 8)は15歳以上で調査産業計 13)はパートタイムを含み、季節調整済、年は年度平均 14)は季節調整済、在庫指数の年は年末値 15)は産業用の契約電

京都府の主要指標（つづき）

| 年 月 | 大型小売店販売額 | | 京都市 消費者 物価指数 平成22年=100 | 16)京都市勤労者世帯 の家計（年は年平均） | | 17)銀行勘定 （年・月末残高） | | 18)手形交換高 | |
|--------|----------|---------|---------------------------------|---------------------------|----------|---------------------|-----------|----------|--------|
| | 百貨店 | スーパー | | 実収入 | 消費支出 | 実質預金 | 貸出 | 枚数 | 金額 |
| | 百万円 | 百万円 | | 円 | 円 | 百万円 | 百万円 | 千枚 | 億円 |
| 平成 20年 | 281,108 | 283,754 | 101.8 | 529,715 | 312,060 | 10,759,995 | 5,999,433 | 3,162 | 54,251 |
| 21 | 254,430 | 275,959 | 100.9 | 504,657 | 317,310 | 10,774,288 | 5,869,973 | 2,738 | 47,929 |
| 22 | 244,312 | 267,759 | 100.0 | 517,740 | 322,331 | 10,869,113 | 5,690,395 | 2,513 | 39,450 |
| 23 | 237,575 | 262,726 | 100.1 | 535,469 | 323,464 | 10,879,405 | 5,593,513 | 2,239 | 35,252 |
| 24 | 237,246 | 259,705 | 100.0 | 520,430 | 304,179 | 10,967,291 | 5,603,556 | 2,038 | 32,615 |
| 24年11月 | 20,983 | 21,911 | 99.5 | 468,486 | 324,433 | 10,985,752 | 5,550,343 | 162 | 2,463 |
| 12 | 27,331 | 25,993 | 99.6 | 811,410 | 362,176 | 10,967,291 | 5,603,556 | 173 | 2,729 |
| 25年 1月 | 21,427 | 22,385 | 99.5 | 455,354 | 362,235 | 10,972,751 | 5,548,053 | 170 | 2,938 |
| 2 | 16,240 | 19,318 | 99.4 | 512,463 | 266,319 | 10,998,063 | 5,529,265 | 151 | 2,346 |
| 3 | 20,642 | 21,837 | 99.5 | 467,821 | 326,244 | 11,230,104 | 5,639,362 | 145 | 2,659 |
| 4 | 18,584 | 21,348 | 99.9 | 527,893 | 350,993 | 11,285,181 | 5,470,915 | 171 | 3,352 |
| 5 | 18,668 | 20,988 | 100.4 | 470,626 | 337,947 | 11,321,995 | 5,455,399 | 163 | 2,982 |
| 6 | 19,034 | 21,749 | 100.4 | 747,619 | 274,113 | 11,375,503 | 5,494,516 | 146 | 2,602 |
| 7 | 21,365 | 21,485 | 100.7 | 531,423 | 355,970 | 11,231,341 | 5,440,095 | 194 | 3,298 |
| 8 | 16,684 | 21,372 | 101.0 | 536,077 | 336,746 | 11,269,640 | 5,431,021 | 140 | 2,630 |
| 9 | 17,032 | 19,826 | 101.4 | 454,787 | 358,215 | 11,231,874 | 5,510,826 | 160 | 3,223 |
| 10 | 18,673 | 20,893 | 101.7 | 533,845 | 417,117 | 11,170,421 | 5,417,045 | 156 | 2,451 |
| 11 | p21,515 | p21,796 | 101.6 | p484,684 | p336,539 | ... | ... | 137 | 2,264 |
| 資料出所 | 経済産業省 | | 総務省 | 省 | | 日本銀行京都支店 | | 京都銀 | |

注 16)は農林漁家世帯を含む数値 17)の実質預金は小切手、手形を差し引いたもの 18)、19)は法務大臣指定の手形交換所における数値

全国の主要指標（つづき）

| 年 月 | 大型小売店販売額 | | 国内企業 物価指数 平成22年 =100 | 消費者 物価指数 平成22年 =100 | 17) 勤労者世帯の家計 指数は平成22年 = 100 (年は平均値) | | | 18) 銀行勘定 （年・月末残高） | | 19) 日銀券 発行高 (年・月平均) | 20)手形交換高 | | |
|--------|----------|---------|-------------------------------|------------------------------|--|-------|----------|----------------------|-----------|------------------------------|----------|---------|-----------|
| | 百貨店 | スーパー | | | 実収入 | 消費支出 | | 実質預金 | 貸出 | | 枚数 | 金額 | |
| | | | | | | 実質指数 | 実質指数 | | | | | | |
| | 億円 | 億円 | | | 円 | 円 | 億円 | 億円 | 億円 | 千枚 | 億円 | | |
| 平成 20年 | 80,787 | 128,724 | 105.7 | 102.1 | 534,235 | ... | 324,929 | ... | 5,570,550 | 4,368,485 | 760,536 | 112,001 | 4,329,746 |
| 21 | 71,772 | 125,986 | 100.1 | 100.7 | 518,226 | ... | 319,060 | ... | 5,694,862 | 4,285,679 | 764,627 | 96,210 | 3,735,306 |
| 22 | 68,418 | 127,373 | 100.0 | 100.0 | 520,692 | ... | 318,315 | ... | 5,784,850 | 4,204,178 | 771,516 | 87,993 | 3,758,952 |
| 23 | 66,606 | 129,327 | 101.5 | 99.7 | 510,149 | ... | 308,838 | ... | 5,986,681 | 4,258,582 | 792,805 | 82,585 | 3,796,315 |
| 24 | 66,389 | 129,527 | 100.6 | 99.7 | 518,506 | ... | 313,874 | ... | 6,136,909 | 4,338,238 | 809,455 | 77,453 | 3,692,034 |
| 24年11月 | 5,985 | 10,654 | 99.9 | 99.2 | 432,681 | 100.3 | 300,181 | 100.3 | 6,071,741 | 4,280,357 | 810,887 | 6,142 | 308,577 |
| 12 | 7,719 | 13,329 | 100.3 | 99.3 | 902,928 | 99.8 | 359,482 | 100.1 | 6,136,909 | 4,338,238 | 838,665 | 5,918 | 290,507 |
| 25年 1月 | 5,907 | 10,965 | 100.5 | 99.3 | 433,858 | 100.4 | 321,065 | 101.8 | 6,116,062 | 4,320,554 | 838,266 | 6,845 | 319,981 |
| 2 | 4,669 | 9,570 | 101.0 | 99.2 | 476,256 | 100.6 | 298,682 | 104.2 | 6,147,688 | 4,340,836 | 823,430 | 5,833 | 280,685 |
| 3 | 5,888 | 10,710 | 101.1 | 99.4 | 444,379 | 102.2 | 350,957 | 105.4 | 6,312,903 | 4,414,711 | 828,371 | 5,205 | 320,347 |
| 4 | 5,154 | 10,354 | 101.5 | 99.7 | 479,854 | 102.3 | 340,423 | 99.2 | 6,307,698 | 4,362,492 | 831,109 | 6,905 | 363,260 |
| 5 | 5,252 | 10,637 | 101.6 | 99.8 | 422,724 | 100.2 | 307,926 | 100.5 | 6,321,946 | 4,364,937 | 832,813 | 6,198 | 324,569 |
| 6 | 5,586 | 10,799 | 101.6 | 99.8 | 728,678 | 102.1 | 296,512 | 98.8 | 6,358,073 | 4,398,859 | 828,305 | 5,189 | 296,938 |
| 7 | 6,041 | 11,086 | 102.2 | 100.0 | 569,174 | 99.3 | 310,387 | 96.8 | 6,297,344 | 4,398,030 | 834,873 | 7,684 | 321,845 |
| 8 | 4,653 | 11,170 | 102.4 | 100.3 | 471,411 | 99.1 | 312,622 | 98.6 | 6,294,212 | 4,405,210 | 835,572 | 5,070 | 258,529 |
| 9 | 4,811 | 10,248 | 102.6 | 100.6 | 431,931 | 100.0 | 315,443 | 100.6 | 6,360,505 | 4,448,275 | 833,865 | 6,570 | 292,682 |
| 10 | 5,303 | 10,608 | 102.5 | 100.7 | 482,684 | 99.3 | 316,555 | 99.5 | 6,302,166 | 4,413,483 | 835,418 | 5,978 | 307,016 |
| 11 | p6,112 | p10,856 | p102.6 | 100.8 | p436,293 | p99.3 | p300,994 | p98.7 | 6,348,278 | 4,441,727 | 839,935 | 4,905 | 266,444 |
| 資料出所 | 経済産業省 | | 日本銀行 | 総務省 | 省 | | | 日本銀行 | | 全国銀 | | | |

注 17)の指数は季節調整済。農林漁家世帯を含む数値 18)はオフショア勘定を含むベース。実質預金は小切手、手形を差し引いたもの 19) 24)はインターバンク米ドル直物終値で、年月末現在 25)は「金鉱」「非貨幣用金」を含む。年は年度計。季節調整済。日本銀行金融経済統計

| 19) 不渡手形 | | 20) 企業倒産 | | 21) 新車登録台数 (年は年度間) | 22) 生活保護 (年は年度平均) | | 火災発生件数 | 年 月 |
|----------|-------|------------------|---------|-----------------------|----------------------|--------|------------|--------|
| 枚数 | 金額 | 件数 | 負債金額 | | 被保護世帯 | 被保護実人員 | | |
| 枚 | 百万円 | 件 | 百万円 | 台 | 世帯 | 人 | 件 | |
| 3,297 | 5,678 | 526 | 90,851 | 58,959 | 34,442 | 51,559 | 583 | 平成 20年 |
| 2,415 | 3,809 | 517 | 112,080 | 61,623 | 36,658 | 54,725 | 547 | 21 |
| 1,836 | 3,700 | 478 | 71,942 | 59,843 | 39,009 | 58,047 | 554 | 22 |
| 1,311 | 1,648 | 394 | 56,912 | 57,709 | 40,597 | 59,960 | 610 | 23 |
| 1,388 | 3,110 | 366 | 44,242 | 59,364 | 41,937 | 61,448 | 645 | 24 |
| 237 | 1,136 | 47 | 3,959 | 4,414 | 42,177 | 61,720 | 162 | 24年11月 |
| 132 | 407 | 35 | 3,557 | 3,807 | 42,245 | 61,834 | } | |
| 202 | 438 | 27 | 5,196 | 4,375 | 42,288 | 61,942 | | p156 |
| 90 | 154 | 31 | 9,088 | 5,581 | 42,348 | 61,999 | } | |
| 73 | 59 | 34 | 3,682 | 7,464 | 42,512 | 62,296 | | } |
| 89 | 74 | 35 | 4,440 | 3,989 | 42,479 | 61,799 | p191 | |
| 88 | 49 | 35 | 3,093 | 4,002 | 42,528 | 61,825 | | } |
| 78 | 41 | 38 | 3,041 | 4,858 | 42,525 | 61,798 | } | |
| 138 | 99 | 36 | 5,573 | 5,420 | 42,593 | 61,887 | | } |
| 52 | 195 | 31 | 1,817 | 4,244 | 42,507 | 61,651 | … | |
| 135 | 135 | 30 | 2,463 | 6,117 | 42,525 | 61,678 | … | 9 |
| 81 | 141 | 31 | 9,102 | 4,890 | 42,582 | 61,737 | … | 10 |
| 27 | 60 | 24 | 1,155 | 5,264 | 42,635 | 61,783 | … | 11 |
| 行 協 会 | | 東京商工リサーチ 京都支店 | | 近畿運輸局 京都運輸支局 | 府福祉・援護課 | | 府消防 安全課 | 資料出所 |

20)は負債総額1000万円以上 21)は軽自動車を含まない 22)は現に保護を受けている世帯・人員のみ

| 21) 不渡手形 | | 22) 企業倒産 | | 23) 新車登録台数 | 24) 外国為替相場 1ドルにつき | 25) 貿易(通関実績) | | 26) 国内総生産 (年は年度間) | | 年 月 |
|----------|---------|----------|------------|------------------|----------------------|--------------|---------|----------------------|-----------|-----------|
| 枚数 | 金額 | 件数 | 負債総額 | | | 輸 出 | 輸 入 | 名 目 | 実 質 | |
| 枚 | 百万円 | 件 | 百万円 | 千台 | 円 | 億円 | 億円 | 億円 | 億円 | |
| 174,014 | 472,870 | 15,646 | 12,291,953 | 3,212 | 90.28 | 711,456 | 719,104 | 4,895,201 | 5,057,947 | 平成 20年 |
| 151,298 | 346,010 | 15,480 | 6,930,074 | 2,921 | 92.13 | 590,079 | 538,209 | 4,739,339 | 4,954,978 | 21 |
| 85,254 | 295,470 | 13,321 | 7,160,773 | 3,230 | 81.51 | 677,888 | 624,567 | 4,802,325 | 5,125,235 | 22 |
| 72,760 | 191,312 | 12,734 | 3,592,920 | 2,689 | 77.57 | 652,885 | 697,106 | 4,736,691 | 5,140,221 | 23 |
| 58,099 | 192,046 | 12,124 | 3,834,563 | 3,390 | 86.32 | 639,405 | 721,168 | 4,725,965 | 5,174,992 | 24 |
| 4,733 | 29,539 | 964 | 263,836 | 244 | 82.63 | 49,832 | 59,402 | 4,711,024 | 5,152,238 | 24年11月 |
| 3,013 | 18,485 | 890 | 208,346 | 214 | 86.32 | 52,985 | 59,443 | } | } | |
| 4,913 | 7,671 | 934 | 224,615 | 229 | 90.92 | 47,986 | 64,321 | | | 4,742,836 |
| 3,831 | 6,360 | 916 | 171,971 | 292 | 92.36 | 52,831 | 60,645 | } | } | |
| 2,672 | 23,602 | 929 | 159,110 | 420 | 94.04 | 62,710 | 66,379 | | | } |
| 4,940 | 8,512 | 899 | 685,987 | 213 | 97.83 | 57,766 | 66,615 | 4,786,234 | 5,254,567 | |
| 3,842 | 22,354 | 1,045 | 173,330 | 219 | 100.63 | 57,667 | 67,648 | | | } |
| 2,383 | 16,818 | 897 | 383,704 | 267 | 98.83 | 60,610 | 62,428 | 4,798,391 | 5,268,460 | |
| 4,763 | 16,154 | 1,025 | 199,563 | 284 | 97.85 | 59,605 | 69,900 | | | } |
| 2,253 | 3,235 | 819 | 166,259 | 217 | 98.06 | 57,829 | 67,508 | } | } | |
| 4,671 | 17,595 | 820 | 190,202 | 324 | 97.89 | 59,719 | r69,097 | | | } |
| 3,188 | 12,130 | 959 | 155,345 | 265 | 98.34 | 61,044 | 71,970 | } | } | |
| 1,891 | 6,418 | 862 | 137,884 | 276 | 102.24 | … | … | | | … |
| 行 協 会 | | 東京商工リサーチ | | 日本自動車販売 協会連合会 | 日本銀行 | 財 務 省 | | 内 閣 府 | | 資料出所 |

の年計数は月次計数の単純平均 20)、21)は法務大臣指定の手形交換所における数値 22)は負債総額1000万円以上 23)は軽自動車を含まない 月報による 26)の月は年率で、季節調整済、2005暦年連鎖価格。四半期別 GDP 速報

(単位:件、人、倍)

職業紹介状況

(京都労働局)

| 項目 | 1) 一般 | | | | | | 3) うち中高年齢者 | | 4) 日雇前月 繰越有効 求職者数 | |
|--------|--------------|-------------|---------|-----------------------|-------------|---------|------------|--------------|-------------------------|-------------|
| | 新規求職 申込件数 | 就 件 数 | 職 数 | 新 規 求 人 数 | 充 足 数 | 2) 求人倍率 | | 新規求職 申込件数 | | 就 件 数 |
| | | | | | | 新 規 | 有 効 | | | |
| 平成22年度 | 113,067 | 26,109 | 92,628 | 26,738 | 0.99 | 0.59 | 32,597 | 6,749 | 2,196 | |
| 23 | 110,757 | 26,698 | 105,483 | 27,702 | 1.11 | 0.68 | 31,559 | 7,013 | 2,025 | |
| 24 | 104,912 | 26,243 | 119,817 | 26,950 | 1.34 | 0.81 | 31,004 | 7,395 | 2,096 | |
| 24年11月 | 7,298 | 2,031 | 9,686 | 2,006 | 1.34 | 0.81 | 2,144 | 623 | } 2,158 | |
| 12 | 5,862 | 1,769 | 8,185 | 1,757 | 1.32 | 0.81 | 1,788 | 498 | | |
| 25年1月 | 9,312 | 1,693 | 10,649 | 1,775 | 1.40 | 0.84 | 2,722 | 497 | } 2,032 | |
| 2 | 8,741 | 1,991 | 11,370 | 2,048 | 1.47 | 0.85 | 2,649 | 525 | | |
| 3 | 9,848 | 2,952 | 9,873 | 3,067 | 1.35 | 0.86 | 2,998 | 977 | } 2,061 | |
| 4 | 11,229 | 2,628 | 10,597 | 2,677 | 1.46 | 0.89 | 3,550 | 691 | | |
| 5 | 8,709 | 2,372 | 10,485 | 2,408 | 1.45 | 0.89 | 2,639 | 640 | } 2,118 | |
| 6 | 7,732 | 2,140 | 8,710 | 2,173 | 1.43 | 0.90 | 2,192 | 620 | | |
| 7 | 8,209 | 2,178 | 11,068 | 2,185 | 1.50 | 0.92 | 2,391 | 629 | } 2,118 | |
| 8 | 7,388 | 1,817 | 9,946 | 1,868 | 1.49 | 0.92 | 2,153 | 508 | | |
| 9 | 7,960 | 2,074 | 10,366 | 2,057 | 1.47 | 0.93 | 2,265 | 575 | } ... | |
| 10 | 8,039 | 2,387 | 12,081 | 2,389 | 1.63 | 0.95 | 2,353 | 670 | | |
| 11 | 6,515 | 2,000 | 9,957 | 2,005 | 1.47 | 0.96 | 1,919 | 577 | | |

注 1)は常用労働及び臨時・季節労働を合わせたもの。また、新規学卒(中・高卒)及びパートタイムを除く。ただし、2)は $\frac{\text{新規(月間有効)求人人数}}{\text{新規(月間有効)求職申込件数}}$ で、パートタイムを含み、季節調整済 3)は一般の内数で45歳以上 4)は、平成24年4月から四半期毎の次期繰越数となる。年度は年度平均

(単位:事業所、人、千円)

雇用保険状況

(京都労働局)

| 項目 | 1) 適用状況 | | 給付(一般) | |
|--------|---------|---------|-----------|-------------|
| | 適用事業所数 | 被保険者数 | 2) 受給者実人員 | 3) 基本手当支給金額 |
| 平成22年度 | 41,425 | 681,188 | 13,581 | 19,930,700 |
| 23 | 41,723 | 689,762 | 12,526 | 18,417,873 |
| 24 | 41,947 | 693,461 | 12,884 | 18,869,397 |
| 24年11月 | 41,862 | 697,500 | 12,730 | 1,533,368 |
| 12 | 41,888 | 697,806 | 11,927 | 1,303,458 |
| 25年1月 | 41,952 | 694,714 | 12,036 | 1,680,194 |
| 2 | 41,947 | 694,058 | 11,373 | 1,208,144 |
| 3 | 41,947 | 693,461 | 11,016 | 1,280,138 |
| 4 | 42,054 | 696,135 | 10,975 | 1,313,396 |
| 5 | 42,176 | 702,183 | 12,382 | 1,513,401 |
| 6 | 42,219 | 703,763 | 11,978 | 1,389,936 |
| 7 | 42,270 | 703,764 | 12,861 | 1,643,958 |
| 8 | 42,318 | 703,456 | 12,802 | 1,525,033 |
| 9 | 42,010 | 702,614 | 12,346 | 1,468,431 |
| 10 | 42,092 | 702,212 | 11,984 | 1,541,699 |
| 11 | 41,935 | 703,597 | 11,030 | 1,254,346 |

注 1)の年度は年度末現在、各月は月末現在 2)の年度は年度平均 3)の年度は年度合計

(単位:㎡、万円)

構造別着工建築物

(国土交通省)

| 項目 | 木造 | | 鉄骨鉄筋 コンクリート造 | | 鉄筋コンクリート造 | | 鉄骨造 | | コンクリート ブロック造、その他 | |
|--------|------------|------------|-----------------|------------|------------|------------|------------|------------|---------------------|------------|
| | 床面積 の合計 | 工事費 予定額 | 床面積 の合計 | 工事費 予定額 | 床面積 の合計 | 工事費 予定額 | 床面積 の合計 | 工事費 予定額 | 床面積 の合計 | 工事費 予定額 |
| 平成22年 | 872,573 | 14,456,626 | 38,605 | 1,092,069 | 458,358 | 9,333,191 | 678,950 | 11,781,694 | 20,723 | 73,738 |
| 23 | 847,905 | 13,908,374 | 72,054 | 1,494,024 | 577,273 | 11,510,155 | 766,621 | 11,239,628 | 19,879 | 165,044 |
| 24 | 831,984 | 13,466,188 | 83,706 | 2,070,244 | 578,280 | 10,324,836 | 633,183 | 9,832,377 | 13,800 | 102,748 |
| 24年11月 | 79,695 | 1,238,305 | 1,129 | 3,000 | 49,235 | 832,930 | 46,954 | 645,710 | 550 | 5,599 |
| 12 | 82,185 | 1,337,615 | 214 | 6,344 | 37,152 | 682,864 | 70,249 | 961,515 | 667 | 8,251 |
| 25年1月 | 61,687 | 999,745 | 14 | 400 | 32,155 | 735,037 | 58,958 | 1,136,015 | 388 | 1,940 |
| 2 | 63,870 | 1,048,354 | - | - | 54,841 | 1,139,440 | 62,887 | 1,285,619 | 3,081 | 39,972 |
| 3 | 75,405 | 1,243,098 | 27,644 | 627,900 | 45,168 | 858,055 | 63,979 | 1,205,749 | 774 | 9,120 |
| 4 | 70,774 | 1,161,517 | 8,234 | 220,000 | 35,945 | 760,300 | 43,639 | 790,511 | 752 | 8,283 |
| 5 | 76,157 | 1,245,510 | 298 | 8,000 | 59,033 | 1,425,012 | 71,782 | 1,188,484 | 186 | 1,797 |
| 6 | 82,079 | 1,340,327 | 887 | 17,700 | 76,457 | 1,551,745 | 106,001 | 2,040,807 | 573 | 4,375 |
| 7 | 84,698 | 1,417,381 | 6,761 | 234,100 | 42,568 | 868,199 | 43,566 | 806,101 | 725 | 7,113 |
| 8 | 84,920 | 1,396,013 | 8,299 | 189,600 | 50,264 | 1,005,010 | 70,959 | 1,147,800 | 604 | 3,334 |
| 9 | 85,332 | 1,399,576 | 3,344 | 64,300 | 52,786 | 1,087,642 | 80,987 | 1,210,074 | 421 | 4,036 |
| 10 | 93,860 | 1,568,172 | 81,064 | 2,377,543 | 114,467 | 3,093,214 | 70,923 | 1,126,560 | 3,874 | 13,744 |
| 11 | 93,041 | 1,528,041 | 735 | 11,900 | 37,273 | 588,898 | 57,129 | 1,108,032 | 324 | 2,062 |

(単位：戸、㎡)

利用関係別着工新設住宅

(国土交通省)

| 項目 | 総数 | | 持家 | | 貸家 | | 給与住宅 | | 分譲住宅 | |
|--------|--------|-----------|-------|---------|-------|---------|------|--------|-------|---------|
| | 戸数 | 床面積の計 | 戸数 | 床面積の計 | 戸数 | 床面積の計 | 戸数 | 床面積の計 | 戸数 | 床面積の計 |
| 平成22年 | 15,269 | 1,236,449 | 4,692 | 557,611 | 6,051 | 262,869 | 41 | 2,437 | 4,485 | 413,532 |
| 23 | 14,681 | 1,221,750 | 4,549 | 533,360 | 5,048 | 235,280 | 50 | 3,998 | 5,034 | 449,112 |
| 24 | 15,408 | 1,267,595 | 4,642 | 542,937 | 5,271 | 243,012 | 196 | 12,648 | 5,299 | 468,998 |
| 24年11月 | 1,286 | 113,928 | 430 | 49,367 | 318 | 14,225 | 1 | 91 | 537 | 50,245 |
| 12 | 1,355 | 114,756 | 426 | 50,154 | 420 | 18,944 | 38 | 1,543 | 471 | 44,115 |
| 25年1月 | 915 | 79,511 | 338 | 39,333 | 326 | 16,039 | 8 | 204 | 243 | 23,935 |
| 2 | 1,327 | 108,270 | 362 | 43,441 | 522 | 27,867 | 20 | 839 | 423 | 36,123 |
| 3 | 1,486 | 126,816 | 407 | 49,277 | 423 | 19,219 | 15 | 1,017 | 641 | 57,303 |
| 4 | 1,226 | 106,190 | 413 | 47,044 | 299 | 14,870 | 2 | 325 | 512 | 43,951 |
| 5 | 1,352 | 114,153 | 428 | 51,244 | 605 | 32,654 | 10 | 566 | 309 | 29,689 |
| 6 | 1,755 | 159,576 | 466 | 54,714 | 632 | 32,055 | 28 | 1,452 | 629 | 71,355 |
| 7 | 1,460 | 120,483 | 489 | 58,032 | 577 | 26,132 | 1 | 169 | 393 | 36,150 |
| 8 | 1,782 | 142,014 | 470 | 55,420 | 701 | 31,654 | 44 | 2,200 | 567 | 52,740 |
| 9 | 1,678 | 127,706 | 465 | 53,297 | 812 | 36,800 | 32 | 1,385 | 369 | 36,224 |
| 10 | 1,995 | 173,068 | 494 | 59,294 | 769 | 35,553 | 65 | 12,905 | 667 | 65,316 |
| 11 | 1,722 | 141,370 | 537 | 61,307 | 681 | 35,210 | 2 | 454 | 502 | 44,399 |

(単位：百万円)

百貨店商品別販売額

(経済産業省)

| 項目 | 総額 | 紳士服・洋品 | 婦人・子供服・洋品 | その他の衣料品 | 身の回り品 | 飲食料品 | 家具 | 家庭用電気機械器具 | 家庭用品 | その他の商品 | 食堂・喫茶 |
|--------|---------|--------|-----------|---------|--------|--------|-------|-----------|-------|--------|--------|
| 平成22年 | 244,312 | 18,591 | 69,842 | 5,132 | 31,746 | 64,757 | 3,037 | 1,085 | 8,933 | 30,133 | 11,055 |
| 23 | 237,575 | 17,797 | 69,218 | 5,055 | 29,084 | 64,338 | 2,803 | 873 | 8,819 | 28,659 | 10,928 |
| 24 | 237,246 | 18,396 | 70,570 | 4,750 | 27,505 | 63,874 | 2,730 | 770 | 8,822 | 28,585 | 11,243 |
| 24年11月 | 20,983 | 1,816 | 6,061 | 409 | 2,116 | 5,960 | 232 | 65 | 788 | 2,511 | 1,026 |
| 12 | 27,331 | 2,184 | 6,986 | 443 | 3,229 | 8,988 | 261 | 111 | 942 | 3,183 | 1,003 |
| 25年1月 | 21,427 | 2,091 | 7,592 | 468 | 2,637 | 4,548 | 224 | 51 | 753 | 2,164 | 897 |
| 2 | 16,240 | 1,079 | 4,463 | 302 | 1,819 | 4,887 | 186 | 48 | 607 | 2,090 | 759 |
| 3 | 20,642 | 1,572 | 6,517 | 479 | 2,549 | 4,888 | 292 | 69 | 768 | 2,501 | 1,006 |
| 4 | 18,584 | 1,372 | 5,781 | 407 | 2,173 | 4,564 | 179 | 52 | 729 | 2,376 | 951 |
| 5 | 18,668 | 1,475 | 5,628 | 363 | 2,273 | 4,520 | 232 | 85 | 722 | 2,433 | 937 |
| 6 | 19,034 | 1,479 | 5,546 | 390 | 2,291 | 5,054 | 188 | 67 | 678 | 2,463 | 878 |
| 7 | 21,365 | 1,402 | 6,081 | 498 | 2,506 | 6,223 | 275 | 56 | 774 | 2,591 | 959 |
| 8 | 16,684 | 949 | 4,294 | 317 | 1,924 | 4,947 | 239 | 64 | 647 | 2,264 | 1,038 |
| 9 | 17,032 | 1,187 | 5,225 | 401 | 2,118 | 4,197 | 210 | 54 | 591 | 2,182 | 867 |
| 10 | 18,673 | 1,576 | 5,924 | 395 | 2,068 | 4,538 | 244 | 49 | 668 | 2,362 | 849 |
| 11 p | 21,515 | 1,881 | 6,218 | 396 | 2,219 | 5,992 | 220 | 60 | 743 | 2,767 | 1,018 |

注 従業員 50 人以上の小売事業所のうち百貨店（日本標準産業分類（平成 14 年 3 月改定）551 の百貨店、総合スーパーのうちスーパーに該当しない事業所であって、かつ、売場面積が特別区及び政令指定都市で 3,000㎡以上、その他の地域で 1,500㎡以上の事業所）京都市内 5（平成 22 年 8 月までは 6）事業所の販売額

(単位：百万円、事業所)

スーパー商品別販売額

(経済産業省)

| 項目 | 総額 | 紳士服・洋品 | 婦人・子供服・洋品 | その他の衣料品 | 身の回り品 | 飲食料品 | 家具 | 家庭用電気機械器具 | 家庭用品 | その他の商品 | 食堂・喫茶 | 事業所数 |
|--------|---------|--------|-----------|---------|-------|---------|-------|-----------|-------|--------|-------|------|
| 平成22年 | 267,759 | 8,287 | 21,302 | 2,296 | 7,161 | 158,663 | 1,983 | 7,203 | 8,245 | 50,341 | 2,278 | 69 |
| 23 | 262,726 | 7,839 | 19,308 | 2,710 | 6,394 | 159,477 | 1,687 | 5,670 | 7,518 | 49,949 | 2,175 | 71 |
| 24 | 259,705 | 7,802 | 18,277 | 2,705 | 6,255 | 159,856 | 1,540 | 4,840 | 7,076 | 49,174 | 2,180 | 72 |
| 24年11月 | 21,911 | 813 | 1,854 | 295 | 548 | 13,043 | 170 | 441 | 587 | 3,940 | 220 | 72 |
| 12 | 25,993 | 874 | 1,836 | 337 | 550 | 15,687 | 173 | 544 | 746 | 5,061 | 185 | 72 |
| 25年1月 | 22,385 | 754 | 1,567 | 222 | 563 | 13,986 | 118 | 423 | 602 | 3,966 | 185 | 72 |
| 2 | 19,314 | 466 | 1,120 | 152 | 408 | 12,472 | 88 | 295 | 488 | 3,730 | 94 | 72 |
| 3 | 21,837 | 570 | 1,415 | 172 | 590 | 13,096 | 124 | 721 | 605 | 4,449 | 94 | 72 |
| 4 | 21,348 | 554 | 1,363 | 159 | 519 | 13,093 | 110 | 336 | 600 | 4,407 | 206 | 72 |
| 5 | 20,988 | 600 | 1,523 | 176 | 511 | 13,045 | 118 | 305 | 591 | 3,876 | 243 | 72 |
| 6 | 21,749 | 774 | 1,661 | 251 | 543 | 13,246 | 131 | 406 | 615 | 3,885 | 237 | 71 |
| 7 | 21,485 | 579 | 1,521 | 218 | 506 | 13,504 | 112 | 392 | 582 | 3,830 | 242 | 71 |
| 8 | 21,372 | 503 | 1,256 | 164 | 452 | 13,924 | 93 | 324 | 566 | 4,003 | 87 | 71 |
| 9 | 19,826 | 412 | 1,057 | 144 | 448 | 12,927 | 95 | 274 | 530 | 3,827 | 111 | 71 |
| 10 | 20,893 | 582 | 1,370 | 223 | 445 | 13,202 | 150 | 304 | 524 | 3,848 | 246 | 71 |
| 11 p | 21,796 | 767 | 1,675 | 281 | 487 | 13,296 | 170 | 431 | 573 | 3,897 | 221 | 71 |

注 従業員 50 人以上の小売事業所のうち売場面積の 50% 以上についてセルフサービス方式を採用し、かつ、売場面積が 1,500㎡以上の事業所の販売額。事業所数は年・月末現在

(単位：件、百万円)

業種分類別企業整理（倒産）状況

(東京商工リサーチ京都支店)

| 項目 | 総数 | | 金属 | | 繊維 | | 化学・食品・その他 | | 建設・サービス業 | |
|-------|-----|--------|----|-------|----|-------|-----------|-------|----------|--------|
| | 件数 | 負債金額 | 件数 | 負債金額 | 件数 | 負債金額 | 件数 | 負債金額 | 件数 | 負債金額 |
| 平成22年 | 478 | 71,942 | 42 | 5,272 | 40 | 3,696 | 69 | 9,096 | 327 | 53,878 |

| 項目 | 総数 | | 農・林・漁・鉱業 | | 建設業 | | 製造業 | | 卸売業 | | 小売業 | | 金融、保険業 | | 不動産業 | | 運輸業 | | 情報通信業 | | サービス業他 | |
|--------|-----|--------|----------|-------|-----|--------|-----|--------|-----|--------|-----|-------|--------|------|------|-------|-----|-------|-------|------|--------|--------|
| | 件数 | 負債金額 | 件数 | 負債金額 | 件数 | 負債金額 | 件数 | 負債金額 | 件数 | 負債金額 | 件数 | 負債金額 | 件数 | 負債金額 | 件数 | 負債金額 | 件数 | 負債金額 | 件数 | 負債金額 | 件数 | 負債金額 |
| 平成23年 | 394 | 56,912 | 2 | 1,100 | 98 | 7,787 | 49 | 13,019 | 36 | 5,494 | 43 | 7,259 | - | - | 11 | 1,792 | 13 | 3,899 | 11 | 615 | 131 | 15,947 |
| 24 | 366 | 44,242 | 1 | 80 | 98 | 12,096 | 38 | 5,901 | 45 | 10,278 | 59 | 2,552 | 1 | 41 | 5 | 390 | 18 | 2,593 | 8 | 838 | 93 | 9,473 |
| 24年11月 | 47 | 3,959 | 1 | 80 | 14 | 995 | 3 | 225 | 9 | 1,785 | 9 | 355 | - | - | - | - | 2 | 244 | 1 | 50 | 8 | 225 |
| 12 | 35 | 3,557 | - | - | 6 | 380 | 7 | 1,260 | 7 | 707 | 3 | 80 | - | - | 1 | 70 | 3 | 401 | - | - | 8 | 659 |
| 25年1月 | 27 | 5,196 | - | - | 10 | 3,089 | 2 | 900 | 1 | 200 | 6 | 403 | - | - | - | - | 2 | 54 | 3 | 462 | 3 | 88 |
| 2 | 31 | 9,088 | 1 | 30 | 8 | 441 | 2 | 177 | 3 | 5,054 | 6 | 349 | - | - | - | - | 1 | 15 | 3 | 46 | 7 | 2,976 |
| 3 | 34 | 3,682 | - | - | 8 | 372 | 7 | 1,176 | 4 | 1,173 | 5 | 549 | 1 | 21 | 1 | 98 | - | - | - | - | 8 | 293 |
| 4 | 35 | 4,440 | - | - | 7 | 181 | 7 | 1,428 | 3 | 1,395 | 6 | 327 | - | - | 1 | 98 | 2 | 533 | 1 | 47 | 8 | 431 |
| 5 | 35 | 3,093 | - | - | 12 | 906 | 4 | 495 | 4 | 617 | 4 | 194 | - | - | 3 | 576 | 2 | 23 | 3 | 177 | 3 | 105 |
| 6 | 38 | 3,041 | - | - | 10 | 673 | 8 | 631 | 7 | 470 | 4 | 195 | - | - | 1 | 31 | - | - | 1 | 70 | 7 | 971 |
| 7 | 36 | 5,573 | - | - | 7 | 1,338 | 8 | 2,649 | 4 | 282 | 9 | 258 | - | - | 2 | 626 | - | - | - | - | 6 | 420 |
| 8 | 31 | 1,817 | - | - | 10 | 701 | 2 | 230 | 5 | 290 | 6 | 231 | - | - | - | - | - | - | - | - | 8 | 365 |
| 9 | 30 | 2,463 | - | - | 9 | 477 | 5 | 1,385 | 3 | 175 | 4 | 79 | - | - | - | - | - | - | 1 | 42 | 8 | 305 |
| 10 | 31 | 9,102 | 1 | 2,890 | 7 | 279 | 7 | 1,808 | 3 | 615 | 6 | 152 | - | - | 1 | 3,200 | - | - | - | - | 6 | 158 |
| 11 | 24 | 1,155 | - | - | 7 | 174 | 2 | 93 | 3 | 310 | 7 | 246 | - | - | - | - | 2 | 180 | 1 | 110 | 2 | 42 |

注 負債総額1000万円以上。平成23年1月から分類変更

(単位：百万円)

金融機関別預貯金残高

(日本銀行京都支店)

| 項目 | 銀行 | 信託勘定 | 1) 信用金庫 | 農協組 | 2) その他 |
|--------|------------|--------|---------|-----------|---------|
| 平成22年末 | 10,880,575 | 77,711 | 64,845 | 1,125,823 | 470,245 |
| 23 | 10,893,621 | 68,736 | 65,473 | 1,143,828 | 502,442 |
| 24 | 10,982,039 | 64,919 | 66,064 | 1,208,079 | 534,374 |
| 24年11月 | 10,998,455 | 64,432 | 65,279 | 1,168,827 | 523,589 |
| 12 | 10,982,039 | 64,919 | 66,064 | 1,208,079 | 534,374 |
| 25年1月 | 10,984,100 | 64,839 | 65,476 | 1,198,420 | 531,878 |
| 2 | 11,011,896 | 64,797 | 65,777 | 1,203,166 | 531,634 |
| 3 | 11,240,720 | 64,532 | 65,874 | 1,196,172 | 542,409 |
| 4 | 11,298,822 | 66,027 | 66,732 | 1,201,048 | 537,092 |
| 5 | 11,340,961 | 68,137 | 66,900 | 1,190,968 | 534,965 |
| 6 | 11,392,690 | 69,255 | 66,900 | 1,224,754 | 541,569 |
| 7 | 11,243,308 | 71,587 | 66,317 | 1,237,265 | 542,264 |
| 8 | 11,278,408 | 72,451 | 66,558 | 1,240,721 | 546,234 |
| 9 | 11,242,094 | 73,717 | 66,968 | 1,228,798 | 549,513 |
| 10 | 11,178,697 | 74,364 | 66,929 | 1,229,779 | 545,403 |
| 11 | ... | ... | ... | ... | ... |

注 各年は12月末高、各月は月末残高。銀行、信託勘定、農協組、その他は表面預金。信用金庫は実質預金 1)の単位は億円。2)は商工中金、労働金庫、信漁連、信用組合の合計

(単位：百万円)

金融機関別貸出残高

(日本銀行京都支店)

| 項目 | 銀行 | 信託勘定 | 1) 信用金庫 | 農協組 | 2) その他 |
|--------|-----------|-------|---------|---------|---------|
| 平成22年末 | 5,690,395 | 2,021 | 36,358 | 240,048 | 527,140 |
| 23 | 5,593,513 | 1,839 | 35,924 | 238,342 | 536,035 |
| 24 | 5,603,556 | 1,481 | 35,742 | 228,712 | 526,748 |
| 24年11月 | 5,550,343 | 1,492 | 35,553 | 229,240 | 519,374 |
| 12 | 5,603,556 | 1,481 | 35,742 | 228,712 | 526,748 |
| 25年1月 | 5,548,053 | 1,463 | 35,480 | 228,639 | 521,001 |
| 2 | 5,529,265 | 1,450 | 35,459 | 228,111 | 521,492 |
| 3 | 5,639,362 | 1,442 | 35,936 | 228,082 | 534,015 |
| 4 | 5,470,915 | 1,430 | 35,737 | 227,028 | 534,495 |
| 5 | 5,455,399 | 1,419 | 35,750 | 226,995 | 530,729 |
| 6 | 5,494,516 | 1,384 | 35,839 | 226,031 | 533,134 |
| 7 | 5,440,095 | 1,332 | 35,829 | 227,079 | 530,075 |
| 8 | 5,431,021 | 1,315 | 35,967 | 227,493 | 532,408 |
| 9 | 5,510,826 | 1,296 | 36,107 | 227,132 | 535,231 |
| 10 | 5,417,045 | 1,268 | 36,061 | 227,167 | 533,790 |
| 11 | ... | ... | ... | ... | ... |

注 各年は12月末残高、各月は月末残高 1)の単位は億円 2)は商工中金、日本政策金融公庫(旧国民生活金融公庫及び旧中小企業金融公庫)、労働金庫、信用組合の合計

(単位：台)

自動車保有台数(用途別)

(近畿運輸局京都運輸支店)

| 項目 | 総数 | 貨物車 | | 乗合用 | 乗用 | | 特種用途用 | 二輪車 |
|--------|-----------|---------|--------|-------|---------|---------|--------|--------|
| | | 総数 | うち小型車 | | 総数 | うち小型車 | | |
| | | | | | | | | |
| 23 | 1,328,524 | 245,634 | 59,821 | 4,612 | 982,456 | 375,019 | 26,978 | 68,844 |
| 24 | 1,328,963 | 241,907 | 58,122 | 4,644 | 986,805 | 367,595 | 27,073 | 68,534 |
| 24年11月 | 1,335,010 | 244,461 | 58,804 | 4,609 | 988,947 | 371,270 | 27,022 | 69,971 |
| 12 | 1,334,766 | 244,299 | 58,714 | 4,599 | 988,850 | 370,555 | 27,035 | 69,983 |
| 25年1月 | 1,335,279 | 244,088 | 58,610 | 4,601 | 989,693 | 370,245 | 27,051 | 69,846 |
| 2 | 1,335,999 | 243,689 | 58,454 | 4,598 | 990,923 | 369,987 | 27,081 | 69,708 |
| 3 | 1,328,963 | 241,907 | 58,122 | 4,644 | 986,805 | 367,595 | 27,073 | 68,534 |
| 4 | 1,328,993 | 241,861 | 58,028 | 4,636 | 986,656 | 366,491 | 27,013 | 68,827 |
| 5 | 1,329,420 | 241,658 | 57,937 | 4,619 | 987,099 | 365,612 | 26,990 | 69,054 |
| 6 | 1,331,543 | 241,669 | 57,873 | 4,617 | 988,994 | 365,396 | 26,985 | 69,278 |
| 7 | 1,332,977 | 241,478 | 57,750 | 4,623 | 990,341 | 364,868 | 27,024 | 69,511 |
| 8 | 1,333,806 | 241,256 | 57,682 | 4,633 | 991,232 | 364,356 | 27,021 | 69,664 |
| 9 | 1,336,159 | 241,346 | 57,638 | 4,646 | 993,376 | 364,403 | 27,051 | 69,740 |
| 10 | 1,334,921 | 241,131 | 57,485 | 4,645 | 992,323 | 363,202 | 26,995 | 69,827 |
| 11 | 1,336,511 | 241,343 | 57,453 | 4,630 | 993,664 | 362,774 | 27,053 | 69,821 |

注 二輪車は小型二輪、軽二輪。各年度は年度末現在、各月は月末現在

(単位：件、人)

交通事故発生件数

(府警察本部)

| 項目 | 1) 発生件数 | 2) 負傷者数 | | | 3) 死者数 | | | 死者の事故当時の状態 | | | | | |
|--------|---------|---------|--------|--------|--------|----------|----------|------------|-----|-----|-----|-----|-----|
| | | 総数 | 2) 重傷者 | 軽傷者 | 総数 | 4) うち子ども | 5) うち高齢者 | 四輪車 | 自二車 | 原付車 | 自転車 | 歩行中 | その他 |
| | | | | | | | | | | | | | |
| 23 | 14,087 | 17,065 | 1,245 | 15,820 | 103 | 1 | 51 | 22 | 10 | 14 | 13 | 44 | - |
| 24 | 12,371 | 15,088 | 1,444 | 13,644 | 106 | 1 | 48 | 13 | 16 | 16 | 15 | 46 | - |
| 24年11月 | 1,100 | 1,325 | 125 | 1,200 | 9 | - | 2 | - | 2 | 3 | - | 4 | - |
| 12 | 1,229 | 1,499 | 157 | 1,342 | 9 | - | 5 | 3 | - | 2 | 1 | 3 | - |
| 25年1月 | 974 | 1,184 | 122 | 1,062 | 7 | - | 6 | 1 | - | - | 1 | 5 | - |
| 2 | 861 | 1,019 | 142 | 877 | 3 | - | 2 | - | - | 1 | 1 | 1 | - |
| 3 | 973 | 1,166 | 140 | 1,026 | 13 | 1 | 3 | 7 | - | 2 | 2 | 2 | - |
| 4 | 1,059 | 1,279 | 116 | 1,163 | 5 | - | 1 | - | 1 | 2 | - | 2 | - |
| 5 | 1,088 | 1,227 | 154 | 1,073 | 4 | - | - | - | 2 | - | - | 2 | - |
| 6 | 961 | 1,154 | 143 | 1,011 | 5 | - | 2 | 1 | 3 | - | 1 | - | - |
| 7 | 892 | 1,093 | 97 | 996 | 0 | - | - | - | - | - | - | - | - |
| 8 | 912 | 1,105 | 108 | 997 | 9 | - | 2 | 3 | 1 | - | 2 | 3 | - |
| 9 | 862 | 1,051 | 119 | 932 | 5 | - | 4 | 1 | - | 1 | 2 | 1 | - |
| 10 | 845 | 1,043 | 108 | 935 | 6 | 1 | 4 | - | 1 | - | 2 | 3 | - |
| 11 | 830 | 1,015 | 102 | 913 | 6 | 1 | 1 | - | 3 | - | 1 | 2 | - |

注 1)は人身事故のみ 2)は全治30日以上 3)は事故発生から24時間以内に死亡したもの 4)は中学生以下 5)は65歳以上

(単位：件)

犯罪の認知、検挙件数(刑法)

(府警察本部)

| 項目 | 刑法犯認知件数 | 刑法犯検挙件数 | 罪種別認知状況 | | | | | |
|--------|---------|---------|---------|-------|--------|-----|-----|-------|
| | | | 凶悪犯 | 粗暴犯 | 窃盗犯 | 知能犯 | 風俗犯 | その他 |
| 平成22年 | 42,258 | 10,944 | 173 | 1,561 | 32,343 | 790 | 300 | 7,091 |
| 23 | 37,810 | 10,076 | 124 | 1,477 | 28,836 | 762 | 307 | 6,304 |
| 24 | 32,866 | 8,816 | 153 | 1,390 | 24,588 | 701 | 384 | 5,650 |
| 24年11月 | 2,548 | 841 | 16 | 90 | 1,891 | 46 | 44 | 461 |
| 12 | 2,240 | 609 | 9 | 97 | 1,684 | 48 | 21 | 381 |
| 25年1月 | 2,237 | 424 | 11 | 84 | 1,714 | 35 | 12 | 381 |
| 2 | 2,140 | 566 | 11 | 90 | 1,578 | 62 | 20 | 379 |
| 3 | 2,241 | 630 | 11 | 85 | 1,682 | 64 | 14 | 385 |
| 4 | 2,479 | 505 | 21 | 122 | 1,849 | 52 | 24 | 411 |
| 5 | 2,724 | 662 | 10 | 114 | 2,044 | 58 | 23 | 475 |
| 6 | 2,663 | 550 | 13 | 137 | 2,003 | 60 | 42 | 408 |
| 7 | 3,001 | 563 | 11 | 150 | 2,309 | 45 | 36 | 450 |
| 8 | 3,098 | 569 | 14 | 135 | 2,369 | 56 | 38 | 486 |
| 9 | 2,934 | 514 | 19 | 126 | 2,260 | 71 | 30 | 428 |
| 10 | 3,144 | 745 | 11 | 123 | 2,434 | 98 | 26 | 452 |
| 11 | 2,751 | 827 | 10 | 87 | 2,178 | 83 | 30 | 363 |

注 交通関係の業務上過失致死傷罪を除く

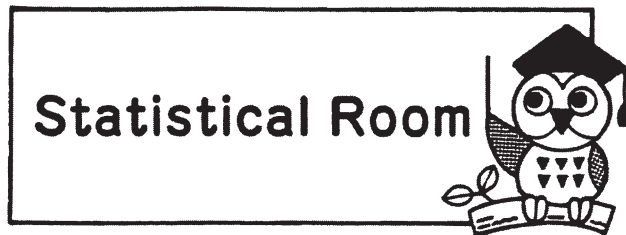

午^{うま}年生まれの京都府人口

新年を迎えるに当たり、平成26年1月1日現在の午^{うま}年生まれの府内人口を推計しました。

◆午^{うま}年生まれの人口は20万2300人

男性は9万7000人、女性は10万5300人

平成26年1月1日現在における午^{うま}年生まれの人口は20万2300人で、京都府人口261万9400人に占める割合は7.7%となっています。

男女別にみると、男性は9万7000人、女性は10万5300人で、女性が男性より8300人多くなっています。(表1、表2)

昭和17年生まれが最も多い

午^{うま}年生まれの人口を出生年別にみると、昭和17年生まれ(平成26年中に72歳になる人)が3万6000人と最も多く、次いで、昭和53年生まれ(同36歳になる人)及び平成2年生まれ(同24歳になる人)が共に3万3600人となっています。(表2、図2)

十二支の中では11番目

京都府人口を十二支別にみると、巳^み年(23万2300人)で最も多く、子^ね年(23万2200人)、丑^{うし}年(23万1300人)と続いており、午^{うま}年生まれは11番目となっています。(表1、図1)

表1 十二支別人口

| 十二支 | 人口 (人) | 総人口に 占める割合 (%) | 人口順位 |
|--------|-----------|----------------------|------|
| 総数 | 2,619,400 | 100.0 | |
| 子(ね) | 232,200 | 8.9 | 2 |
| 丑(うし) | 231,300 | 8.8 | 3 |
| 寅(とら) | 223,900 | 8.5 | 6 |
| 卯(う) | 218,100 | 8.3 | 7 |
| 辰(たつ) | 228,800 | 8.7 | 4 |
| 巳(み) | 232,300 | 8.9 | 1 |
| 午(うま) | 202,300 | 7.7 | 11 |
| 未(ひつじ) | 212,300 | 8.1 | 8 |
| 申(さる) | 207,600 | 7.9 | 9 |
| 酉(とり) | 196,000 | 7.5 | 12 |
| 戌(いぬ) | 206,500 | 7.9 | 10 |
| 亥(い) | 226,100 | 8.6 | 5 |

図1 十二支別人口



図2 男女、出生年別午年生まれの人口



表2 男女、出生年別午年生まれの人口

| 生まれ年 | 平成26年の年齢 | 男女計 | | 男 | | 女 | |
|---------------|----------|---------|--------------|--------|--------------|---------|--------------|
| | | (人) | 総数に占める割合 (%) | (人) | 総数に占める割合 (%) | (人) | 総数に占める割合 (%) |
| 総数 | — | 202,300 | 100.0 | 97,000 | 100.0 | 105,300 | 100.0 |
| 平成14年 (2002年) | 12歳 | 23,000 | 11.4 | 11,800 | 12.2 | 11,200 | 10.6 |
| 平成2年 (1990年) | 24歳 | 33,600 | 16.6 | 17,100 | 17.6 | 16,500 | 15.7 |
| 昭和53年 (1978年) | 36歳 | 33,600 | 16.6 | 16,700 | 17.2 | 16,900 | 16.0 |
| 昭和41年 (1966年) | 48歳 | 26,500 | 13.1 | 13,100 | 13.5 | 13,400 | 12.7 |
| 昭和29年 (1954年) | 60歳 | 29,900 | 14.8 | 14,300 | 14.7 | 15,600 | 14.8 |
| 昭和17年 (1942年) | 72歳 | 36,000 | 17.8 | 16,800 | 17.3 | 19,200 | 18.2 |
| 昭和5年 (1930年) | 84歳 | 17,500 | 8.7 | 6,800 | 7.0 | 10,700 | 10.2 |
| 大正7年 (1918年) | 96歳 | 2,300 | 1.1 | 500 | 0.5 | 1,800 | 1.7 |

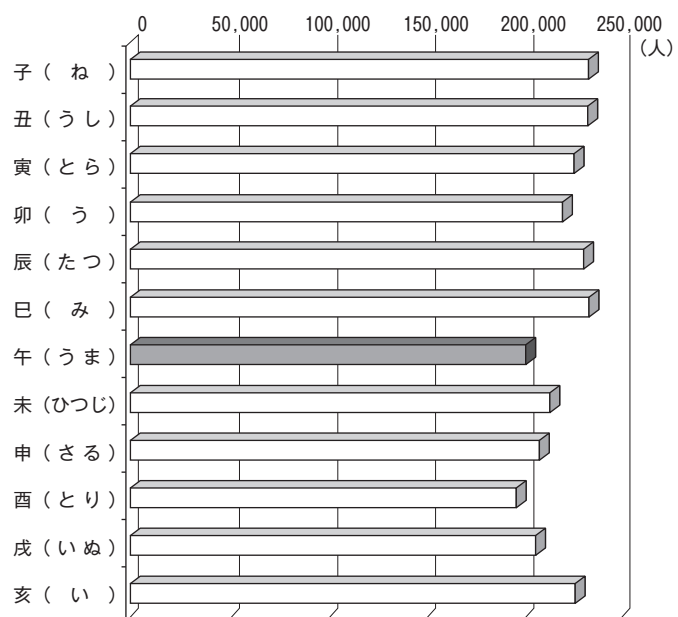
*平成22年国勢調査結果の男女、出生月、各歳別人口を基に、出生数・死亡数及び転入・転出者数を考慮し、平成26年1月1日時点の人口を推計した。なお、利用できる調査結果等の違いにより、後日公表される推計人口と結果が異なる場合がある。

*図及び表中の年齢は、平成26年に誕生日を迎えた時の年齢である。なお、平成26年生まれの午年の人は含まれない。

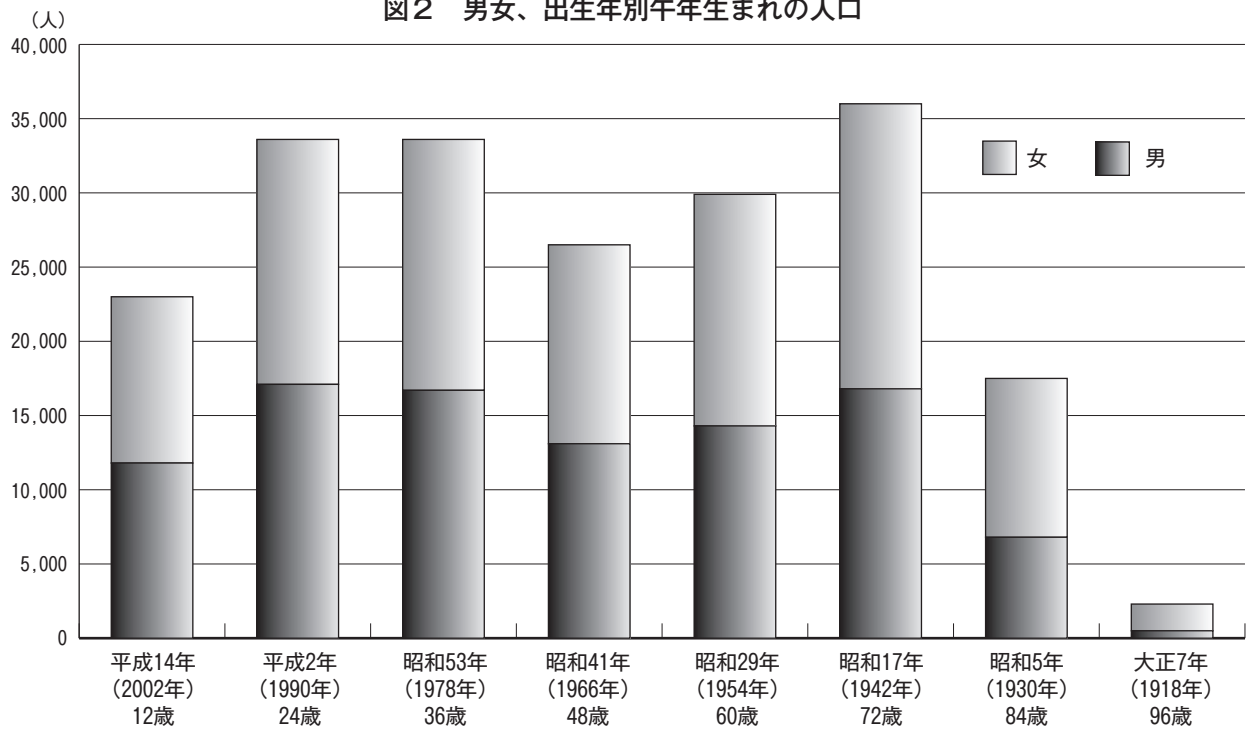
*総数及び割合は表章単位未満を含む数値から算出しているため、内訳の合計は必ずしも総計に一致しない。

*京都府人口総数については、100歳以上（国勢調査の出生月、年齢別人口が「100歳以上」でまとめられているため、干支人口推計不可）も含まれていること、表章単位未満を含む数値から算出していることから内訳の合計は総計に一致しない。

主要近着資料案内

資料は、調査統計課内の資料室に配架し、閲覧・貸出も行っております。京都府はもちろん、国、都道府県、府内市町村の発行した主な統計資料も配架しています。どうぞお気軽にご利用ください。

なお、紙面の都合で、都道府県資料をはじめとする多くの資料の掲載を割愛させていただいておりますが、御寄贈いただいた機関には心からお礼申し上げます。

| 编者又は発行所 | 資 料 名 | | 编者又は発行所 | 資 料 名 | |
|-------------|-------------------------------|-------|----------------|----------------------------|------|
| 〔 中 央 官 庁 〕 | | | | | |
| 内 閣 府 | 経済財政白書 | 25年版 | 市町村要覧 編集委員会 | 全国市町村要覧 | 25年版 |
| 総 務 省 | 住民基本台帳人口移動報告年報 | 24年 | 〔 京 都 府 〕 | | |
| | POPULATION OF JAPAN | 2010年 | 総 務 部 | 府税のしおり | 25年度 |
| | 統計研究彙報 第70号 | 2013年 | 政策企画部 | きょうとの市町村別経済計算 | 22年度 |
| | 家計消費状況調査年報 | 24年 | | 工業統計調査結果速報 | 24年 |
| 厚生労働省 | 労働経済の分析 | 25年版 | 文化環境部 | 高浜発電所及び大飯発電所環境放射線等 測定計画 | 25年度 |
| 農林水産省 | 漁業・養殖業生産統計年報 (併載:漁業生産額) | 23年 | | 総合資料館 事業概要 | 24年度 |
| 経済産業省 | 窯業・建材統計年報 | 24年 | 健康福祉部 | 介護保険制度の実施状況 | 24年度 |
| | 石油等消費動態統計年報 | 24年 | | 援護事業のあらまし | 25年度 |
| | 商業販売統計年報 | 24年 | 農林水産部 | 京都府の農林水産行政 | 25年度 |
| | 紙・印刷・プラスチック・ゴム製品 統計年報 | 24年 | 警察本部 | 犯罪統計書 | 24年 |
| | 資源・エネルギー統計年報 | 24年 | 京 都 市 | 京都市の市民経済計算推計結果 | 22年度 |
| 中小企業庁 | 中小企業実態基本調査報告書 (平成23年度決算実績) | 24年 | | | |
| 国土交通省 | 貨物・旅客地域流動調査 | 24年 | | | |
| | 鉄道車輛等生産動態統計年報 | 24年度 | | | |

◆ 統計相談は統計資料室(調査統計課内)へ ◆

【京都府統計ナビ】 <http://www.pref.kyoto.jp/t-ptl/index.html>

【統計こどもページ】 <http://www.pref.kyoto.jp/t-ptl/kodomo/index.html>

