

統計 京都

KYOTO IN STATISTICS

NO. 505 2014. 10

特集

平成25年度一般労働市場の概況



京都府立植物園「なからぎの森 紅葉」

京都府立植物園からのお知らせ

- ・ 10/20～11/15 菊花展
大菊、小菊（懸崖作り、盆栽作り）等約 1,000 本を展示します
- ・ 10/25～26 植物園マルシェ
園芸植物や地域産品のPR・販売を行います
京都こだわりマルシェや軽トラマルシェなど延べ 50 店舗が出展します
- ・ 11/7～11/12 植物画展
植物を主題にした絵画を公募し、約 90 点を展示します
- ・ 11/22～11/23 オータム・イン・植物園
紅葉散策ツアーや植物クラフト体験、ミニSL試乗体験など秋の植物園を満喫いただけます



京都府政策企画部企画統計課



木津川台 調査地区



木津川台 調査世帯の方と

随 想

私と家計調査

統計調査員 藤原 美千代

家計調査員になり、はや10年近く経ちました。一年の始まりが、家計調査で始まり、家計調査で一年が終わるといった感じで、10年近く過ごしてきました。1月1日から開始の世帯があり、12月31日に終わる世帯があるためです。いつのまにか気がつくと、家計調査が生活の一部になっていました。

当初5年間という予定で、相楽郡山城町で調査を始めました。京都府南部に位置し、筍とお茶が特産で、国宝の蟹満寺が有名です。木津川沿いで、東側は山岳地帯でのどかな地域です。

京都府南部では、家計調査は行われていなかったもので、家計調査のことを御存知ない世帯の方がほとんどでした。

「そんな調査聞いたことないけど？」と言われる方がほとんどでした。広報やましろに載せてもらったり、防災無線で協力を呼びかけていただいたりしました。これも小さな町だったので、できたことだろうと思います。

その後、平成19年に山城町、木津町、加茂町が合併し、木津川市になりました。府の市としては最南端に位置しています。関西文化学術研究都市のニュータウン開発などにより、全国でも有数の人口増加地域となっています。現在の調査区である木津川台も閑静な住宅が並ぶニュータウンで、大規模なマンションも建設されています。公園や緑が多く、道が広いです。

私が調査しているマンションのあちらこちらに、「不法侵入を発見した時はただちに警察へ通報します。」という看板があり、看板の横を通るたびに、背すじがピンと伸びるような気がします。防犯の意識が強く、子供達が安心して暮らせる地域だと思います。

最近では、オートロックマンションやインターホン越しで会話をすることが多くなりました。

私は、ついあわてて早口になってしまいましたが、聞きとりによくならないように、ゆっくり簡潔に話すように気をつけています。

調査区を1軒1軒回っていると、「そんなこと

する方いるの？」とか、「絶対しなくてはいけないの？」とか、「忙しいので。」とか、いろいろな言葉がとびかっけてきます。中には非難される方もおられます。そんな時は、「総務省の調査で基幹統計調査です。」と、穏やかにゆっくり話して頭を下げます。

そうしている内に「友達がした、っていう調査やね。」とか、「私の友達が言ってたわ。」とか、「家計調査って大変やで、って聞いたよ。」とか、「実家のお母さんがして大変や、って言ってました。」とか、「お嫁さんがしたので、私にもできるかな。」とか、お陰様で皆さん、良くも悪くも家計調査のことを知っていただいて、話題になっているんだなって感じるようになりました。

家計調査は、6か月間家計簿をつけていただく調査で、1日と16日の半月毎に回収し、審査して提出する調査です。

プライベートなことを記入していただくので、依頼の時はすごく緊張してしまいます。

運よく引き受けていただいても、よく考えたらやっぱりできないとか、ちょっと細かくて面倒でできないとか言ってこられます。

そんな時は、また新しい出会いがあると思って、前へ進むようにしています。

そんな中で「いいですよ。」と優しく言っていたいたり、「主人がやってみたらって言うんです。」とか言ってくださると、「ありがとうございます。」と感謝の気持ちでいっぱいになります。

これからも家計調査を通じて、たくさんの方に支えられたことを心の支えとして、調査員として自覚をもち、好印象をもっていただけるように心がけて、今しばらく頑張っていこうと思います。

今年は、京都府福知山市での記録的な大雨。日本各地で自然災害に見舞われ、広島でも大規模な土砂災害で子供を含む多くの犠牲者がでましたことに対して、心よりお見舞い申し上げます。これ以上悲しみが広がりませんように。一日も早い復旧をお祈りしております。

目次



随想

「私と家計調査」…………… 1

特集

平成 25 年度一般労働市場の概況…………… 3

毎月の調査結果

人 口…………… 9

京都府の推計人口及び世帯数

賃金・労働時間・雇用の動き…………… 10

毎月勤労統計調査地方調査

物価と家計の動き…………… 20

京都市消費者物価指数

小売物価統計調査報告

家計調査報告

織物・染色整理・機械等の動き…………… 29

京都府織布生産動態統計調査

経済産業省生産動態統計調査

鉱工業の動き…………… 33

京都府鉱工業指数

統計でみる指標

主要指標〔京都府・全国〕…………… 34

職業紹介状況、雇用保険状況、

構造別着工建築物…………… 38

利用関係別着工新設住宅、百貨店商品別販売額、

スーパー商品別販売額…………… 39

業種分類別企業整理（倒産）状況、金融機関別

預貯金残高、金融機関別貸出残高…………… 40

自動車保有台数、交通事故発生件数、

犯罪の認知、検挙件数…………… 41

お知らせコーナー

「統計なび・統計こどもページ」のご案内…………… 42

Statistical Room

「京都の喫茶店」…………… 裏表紙内

統計の日のポスター…………… 裏表紙

凡例

0 単位未満

— 該当数値なし又は皆無

P 速報値

△ 負数又は減少

… 不詳又は資料なし

X 数値が秘匿されているもの

r 訂正值

・ 統計項目のありえないもの



政府統計

■ 統計は 次代を読み解く パートナー ■

□特 集

平成 25 年度一般労働市場の概況

雇用失業情勢は、一部に厳しさが見られるものの、
改善が進んでいる。

京都労働局職業安定部職業安定課

全国の状況

1 全国の雇用、失業の動き

平成 25 年度の雇用失業情勢をみますと、労働力人口は 6,578 万人で前年度に比べ 23 万人増加 (0.4% 増) になりました。

就業者数は 6,322 万人で同 47 万人増加 (0.7% 増) になりました。

完全失業者数は 255 万人となり、前年度に比べ 25 万人減少 (8.9% 減) しました。

また、完全失業率は 3.9% と前年度に比べ 0.4 ポイント低下しました。(第 1 表)

第 1 表 労働力主要指標

(単位：万人、%)

区分	労働力人口	就業者	完全失業者	完全失業率
平成 21 年度	6,608	6,265	343	5.2
22	6,630	6,301	328	4.9
23	6,578	6,280	298	4.5
24	6,555	6,275	280	4.3
25	6,578	6,322	255	3.9

資料出所：総務省「労働力調査」
(22,23 年度は、補完推計値)

雇用者は、全産業で 5,564 万人で前年度に比べ 53 万人増加 (1.0% 増) しました。

また、規模別雇用者数の構成比をみますと、1～29 人で 31.1% と全体の約三分の一を占めています。(第 2 表)

第 2 表 規模別雇用者数

(単位：万人)

規 模	25 年度平均	24 年度平均
1～29 人	1,541	1,550
30～99 人	860	852
100～499 人	1,023	1,016
500～999 人	356	358
1,000 人以上	1,168	1,133

資料出所：総務省「労働力調査」
(注)数字は農林業を除く。

2 労働力需給の動き

(1) 一般職業紹介状況

ア 平成 25 年度の有効求人倍率 (新規学卒者を除き、パートタイムを含む。) は 0.97 倍となり、前年度の 0.82 倍から 0.15 ポイント上昇しました。

四半期別に季節調整値をみますと、25 年 4～6 月期 0.90 倍、7～9 月期 0.95 倍、10～12 月期 1.01 倍、26 年 1～3 月期 1.05 倍となりました。

平成 25 年度月平均をみますと、新規求職申込件数は 528,892 件 (対前年度増減率 6.9% 減、4 年連続の減少)、月間有効求職者数は 2,236,579 件 (同 7.2% 減、4 年連続の減少)、新規求人数は 811,354 人 (同 8.4% 増、4 年連続の増加)、月間有効求人数は 2,178,634 人 (同 10.1% 増、4 年連続の増加) となり、就職件数は 175,659 件 (同 2.3% 減、2 年連続の減少) となりました。

(第 3 表)

第3表 一般職業紹介状況

(単位：人、件、%)

項 目	25年度 月平均	対前年度 増減率
新規求職申込件数	528,892	▲ 6.9
月間有効求職者数	2,236,579	▲ 7.2
新規求人数	811,354	8.4
月間有効求人数	2,178,634	10.1
就職件数	175,659	▲ 2.3
新規求人倍率	1.53	0.21
有効求人倍率	0.97	0.15
就職率(対新規)	33.2	1.6
充足率(対新規)	21.7	▲ 2.3

(注)新規学卒者を除き、パートタイム含む。

イ 新規求人(新規学卒者及びパートタイムを除く。)の年度計では8.4%の増加となり、4年連続の増加となりました。

主要産業についてみますと、建設業 10.1%増、製造業 15.1%増、情報通信業 6.7%増、運輸業、郵便業 4.9%増、卸売業、小売業 3.2%増、宿泊業、飲食サービス業 7.8%増、医療、福祉 4.2%増、サービス業(他に分類されないもの) 18.9%増となっています。(第4表)

第4表 産業別一般新規求人状況

(単位：人、%)

産業別(抜粋)	25年度計	25年度 月平均	対前年度 増減率
産 業 計	6,014,534	501,211	8.4
建 設 業	734,484	61,207	10.1
製 造 業	632,688	52,724	15.1
情 報 通 信 業	282,693	23,558	6.7
運 輸 業, 郵 便 業	433,541	36,128	4.9
卸 売 業, 小 売 業	701,224	58,435	3.2
宿 泊 業, 飲 食 サ ー ビ ス 業	307,023	25,585	7.8
医 療, 福 祉	1,084,653	90,388	4.2
サ ー ビ ス 業	985,800	82,150	18.9

(注)新規学卒者及びパートタイムを除く。

内訳と合計は一致しない。

ウ 新規求人(新規学卒者及びパートタイムを除く。)を規模別にみますと、29人以下 11.1%増、30～99人 5.3%増、100～299人 0.6%増、300～499人 3.3%減、500～999人 0.1%減、1000人以上 11.6%増となりました。(第5表)

第5表 事業所規模別一般新規求人状況

(単位：人、%)

規 模	25年度計	25年度 月平均	対前年度 増減率
29人以下	3,919,932	326,661	11.1
30～99人	1,300,103	108,342	5.3
100～299人	532,905	44,409	0.6
300～499人	114,630	9,553	▲ 3.3
500～999人	74,336	6,195	▲ 0.1
1,000人以上	72,628	6,052	11.6

(注)新規学卒者及びパートタイムを除く。

エ パートタイムの職業紹介状況をみますと、平成25年度平均で、新規求職申込件数は151,727件(対前年度増減率4.2%減)、月間有効求職者数は644,392人(同3.4%減)となり、新規求人数は310,143人(同8.5%増)、月間有効求人数は825,326人(同10.9%増)となり、就職件数は65,269件(同1.7%減)となりました。

(第6表)

第6表 パートタイム職業紹介状況

(単位：人、件、%)

項 目	25年度 月平均	対前年度 増減率
新規求職申込件数	151,727	▲ 4.2
月間有効求職者数	644,392	▲ 3.4
新規求人数	310,143	8.5
月間有効求人数	825,326	10.9
就職件数	65,269	▲ 1.7

オ 職業別の常用職業紹介状況（新規学卒者及びパートタイムを除く。平成 25 年 8 月内容）について、新規求職者の構成比を性別にみますと男性では、生産工程の職業（16.7%）が最も大きく、以下、運搬・清掃・包装等の職業（14.1%）、販売の職業（13.7%）、事務的職業（12.6%）、専門的・技術的職業（12.6%）の順となっています。

一方、女性では事務的職業（48.0%）がほぼ半数を占め、次いで専門的・技術的職業（14.4%）、サービスの職業（14.1%）、販売の職業（8.0%）、生産工程の職業（5.9%）の順となっています。（第 7 表）

第 7 表 新規常用求職者の職業別申込状況

（単位：人）

職業別	男	女
職業計	194,241	148,251
管理的職業	1,252	115
専門的・技術的職業	24,418	21,716
事務的職業	24,427	71,162
販売の職業	26,680	11,795
サービスの職業	17,293	20,966
保安の職業	2,417	50
農林漁業の職業	2,083	335
生産工程の職業	32,501	8,755
輸送・機械運転の職業	16,208	399
建設・採掘の職業	8,122	81
運搬・清掃・包装等の職業	27,468	7,898

（注）平成 25 年 8 月内容

内訳は合計数と一致しない

職業別就職件数の構成比は、男性では、生産工程の職業（21.0%）が最も大きく、次いで輸送・機械運転の職業（13.4%）、運搬・清掃・包装等の職業（11.7%）と続いています。

女性では事務的職業（36.7%）、サービスの職業（25.1%）、専門的・技術的職業（19.2%）で特に大きい割合を占めており、これら 3 職業で全体

の約 8 割を占めています。

新規求人数の構成比をみますと、専門的・技術的職業（24.5%）が最も大きく、次いでサービスの職業（17.4%）、販売の職業（12.9%）、生産工程の職業（11.6%）、事務的職業（10.0%）と続いています。（第 8 表）

第 8 表 新規求人数の職業別状況

（単位：人）

職業別	新規求人数
職業計	442,367
管理的職業	1,924
専門的・技術的職業	108,370
事務的職業	44,372
販売の職業	57,241
サービスの職業	77,016
保安の職業	15,610
農林漁業の職業	3,059
生産工程の職業	51,210
輸送・機械運転の職業	31,749
建設・採掘の職業	30,500
運搬・清掃・包装等の職業	21,316

（注）平成 25 年 8 月内容

(2) 日雇職業紹介状況

平成 25 年度の日雇職業紹介状況を月平均で見ますと、新規求職申込件数は 598 件で前年度に比べ 2.0% 減少。次期に繰り越す有効求職者数は 20,654 人で 5.2% 減少しました。

京都の状況

1 労働力需給の動き

(1) 一般職業紹介状況

ア 平成 25 年度の有効求人倍率（新規学卒者を除き、パートタイムを含む。）は 0.94 倍となり、前年度の 0.81 倍を 0.13 ポイント上回りました。

四半期別に原数値で見ますと、25 年 4～6 月期 0.80 倍、7～9 月期 0.89 倍、10～12 月期 1.04 倍、26 年 1～3 月期 1.05 倍となっています。

平成 25 年度計で見ますと、新規求職申込件数は 142,611 件（対前年度増減率 7.8%減）、月間有効求職者数は月平均 51,164 人（同 7.5%減）、新規求人数は 216,830 人（同 4.9%増）、月間有効求人数は月平均 47,908 人（同 6.3%増）となり、就職件数は 46,411 人（同 1.0%減）となっています。（第 9 表）

第 9 表 一般職業紹介状況

（単位：人、件、%）

項 目	25 年度計	対前年度 増 減 率
新規求職申込件数	142,611	▲ 7.8
月間有効求職者数(月平均)	51,164	▲ 7.5
新規求人数	216,830	4.9
月間有効求人数(月平均)	47,908	6.3
就職件数	46,411	▲ 1.0
新規求人倍率	1.52	0.18
有効求人倍率	0.94	0.13
就職率（対新規）	32.5	2.2
充足率（対新規）	21.4	▲ 1.5

（注）新規学卒者を除き、パートタイムを含む。

イ 新規求人（新規学卒者及びパートタイムを除く。）の年度計では 4.7%の増加となり、4 年連続の増加となりました。

主要産業についてみると、建設業（10.9%増）、製造業（18.2%増）、情報通信業（4.8%増）、卸

売業、小売業（0.7%増）、医療、福祉（2.5%増）が 4 年連続、サービス業（他に分類されないもの）（10.4%増）が 2 年連続で増加となりました。一方、運輸業、郵便業（1.0%減）と宿泊業、飲食サービス業（14.1%減）が減少しました。

（第 10 表）

第 10 表 産業別一般新規求人状況

（単位：人、%）

産 業 別 (抜粋)	25 年度計	25 年度 月平均	対前年度 増 減 率
産 業 計	125,493	10,458	4.7
建 設 業	13,160	1,097	10.9
製 造 業	12,941	1,078	18.2
情 報 通 信 業	6,958	580	4.8
運 輸 業 , 郵 便 業	10,415	868	▲ 1.0
卸 売 業 , 小 売 業	17,937	1,495	0.7
宿 泊 業 , 飲 食 サ ー ビ ス 業	8,997	750	▲ 14.1
医 療 , 福 祉	22,765	1,897	2.5
サ ー ビ ス 業	12,396	1,033	10.4

（注）新規学卒者及びパートタイムを除く。
内訳は合計数と一致しない。

ウ 新規求人の事業所規模別構成比をみますと、29 人以下で 64.4%と 6 割以上を占めています。30～99 人では 20.1%、100～299 人では 10.2%、300～499 人では 2.0%、500～999 人では 1.8%、1,000 人以上で 1.6%となっています。

また、増減率は 29 人以下が 6.4%増、30～99 人が 4.2%増、100～299 人が 6.1%増、300 人～499 人が 19.1%減、500～999 人が 38.7%増、1000 人以上が 33.1%減となっています。

（第 11 表）

第 11 表 事業所規模別一般新規求人状況

(単位：人、%)

規 模	25 年度計	25 年度 月平均	対前年度 増 減 率
29 人以下	80,808	6,734	6.4
30～99 人	25,183	2,099	4.2
100～299 人	12,765	1,064	6.1
300～499 人	2,487	207	▲ 19.1
500～999 人	2,264	189	38.7
1,000 人以上	1,986	166	▲ 33.1
計	125,493	10,458	4.7

(注)新規学卒者及びパートタイムを除く。

エ パートタイムの職業紹介状況をみますと、平成 25 年度計で、新規求職申込件数は 46,171 件 (対前年度増減率 7.3% 減)、月間有効求職者数は月平均 16,440 人 (同 5.2% 減) となり、新規求人数は 91,337 人 (同 5.1% 増)、月間有効求人数は月平均 19,868 人 (同 7.9% 増) となっています。(第 12 表)

第 12 表 パートタイム職業紹介状況

(単位：人、件、%)

項 目	25 年度計	対前年度 増 減 率
新規求職申込件数	46,171	▲ 7.3
月間有効求職者数(月平均)	16,440	▲ 5.2
新規求人数	91,337	5.1
月間有効求人数(月平均)	19,868	7.9
就職件数	20,235	▲ 1.9

オ 職業別の紹介状況 (平成 25 年 8 月内容、新規常用) について、職業別新規求職者の構成比を性別にみますと、男性では、販売の職業 (16.8%) が最も大きく、以下、生産工程の職業 (16.7%)、専門的・技術的職業 (13.1%)、事務的職業 (12.7%)、サービスの職業 (10.5%)、運搬・清掃・包装等の職業 (9.9%) の順となっ

ています。

一方、女性では事務的職業 (51.3%) が全体の約 5 割を占め、次いでサービスの職業 (13.8%)、専門的・技術的職業 (13.7%)、販売の職業 (9.0%)、生産工程の職業 (5.0%) と続いています。(第 13 表)

第 13 表 新規常用求職者の職業別申込状況

(単位：人)

職 業 別	男	女
職 業 計	4,165	3,211
管 理 的 職 業	24	3
専 門 的 ・ 技 術 的 職 業	545	439
事 務 的 職 業	529	1,647
販 売 の 職 業	698	288
サ ー ビ ス の 職 業	437	444
保 安 の 職 業	54	0
農 林 漁 業 の 職 業	43	3
生 産 工 程 の 職 業	694	162
輸 送 ・ 機 械 運 転 の 職 業	302	10
建 設 ・ 採 掘 の 職 業	116	0
運 搬 ・ 清 掃 ・ 包 装 等 の 職 業	413	87

(注)平成 25 年 8 月内容 (パートタイムを除く)
内訳は合計数と一致しない。

職業別就職件数の構成比は、男性では、生産工程の職業 (19.7%) が最も大きく、次いで販売の職業 (15.0%)、サービスの職業 (12.6%)、輸送・機械運転の職業 (12.4%) と続いています。女性では事務的職業 (43.5%)、専門的・技術的職業 (18.8%)、サービスの職業 (18.2%)、販売の職業 (9.6%) と続いています。

職業別新規求人数の構成比をみますと、専門的・技術的職業 (22.5%) が全体で一番多くを占めており、次いでサービスの職業 (21.2%)、販売の職業 (13.4%)、事務的職業 (9.9%)、輸送・機械運転の職業 (8.6%) と続いています。(第 14 表)

第 14 表 新規求人数の職業別状況

(単位：人)

職 業 別	新規求人数
職 業 計	9,483
管 理 的 職 業	55
専 門 的・技 術 的 職 業	2,131
事 務 的 職 業	942
販 売 の 職 業	1,270
サ ー ビ ス の 職 業	2,010
保 安 の 職 業	397
農 林 漁 業 の 職 業	82
生 産 工 程 の 職 業	750
輸 送・機 械 運 転 の 職 業	816
建 設・採 掘 の 職 業	657
運 搬・清 掃・包 装 等 の 職 業	373

(注)平成 25 年 8 月内容 (パートタイムを除く)

(2) 日雇職業紹介状況

平成 25 年度の日雇職業紹介状況を月平均で見ますと、新規求職申込件数は 26 件で前年度に比べ 16.1%減少しています。次期に繰り越す有効求職者は 2,104 人と前年度に比べ 0.4%増加しました。

参 考

全国・京都府における有効求人倍率の推移

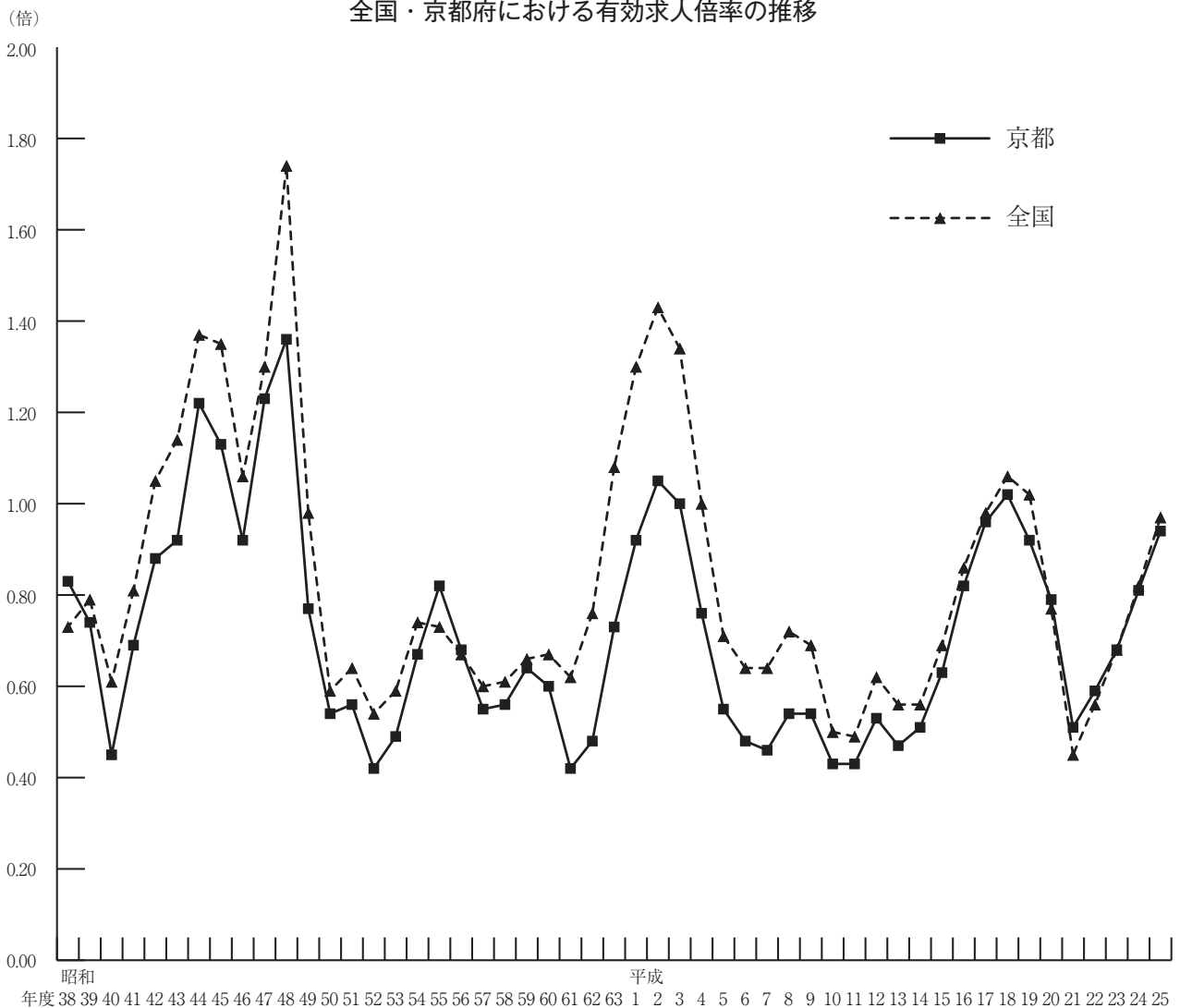

毎月の調査結果

人 口

京都府の推計人口及び世帯数

平成 26 年 9 月 1 日現在

9月1日現在の人口は、261万3837人で、前月に比べ1144人の減少となりました。

内訳をみると、自然動態は313人減少、社会動態は831人減少となりました。

市町村別にみると、増加は3市3町、減少は

12市7町村、増減なしは1町となりました。

世帯数は、115万1661世帯で、前月に比べ153世帯の減少となりました。

市町村別にみると、増加は8市7町、減少は7市4町村となりました。

項目	人口								世帯数 世帯
	総数	男	女	増減数	前月1か月間の増減				
					自然動態		社会動態		
市区町村	人	人	人	人	出生	死亡	転入	転出	人
京 都 府 計	2,613,837	1,253,023	1,360,814	△ 1,144	1,658	1,971	7,875	8,706	1,151,661
京 都 市	1,469,069	697,593	771,476	△ 779	938	1,105	5,130	5,742	698,113
北 区	119,664	56,791	62,873	△ 105	61	103	366	429	56,786
上 京 区	82,995	38,384	44,611	△ 149	45	62	368	500	44,374
左 京 区	167,774	81,219	86,555	△ 110	102	121	605	696	82,872
中 京 区	108,818	50,387	58,431	△ 96	64	69	486	577	58,764
東 山 区	39,294	16,607	22,687	△ 75	18	40	149	202	20,993
山 科 区	134,654	63,937	70,717	△ 37	88	84	331	372	59,215
下 京 区	80,616	37,206	43,410	△ 67	58	60	456	521	45,440
南 京 区	99,038	49,439	49,599	28	72	88	471	427	46,187
右 京 区	203,475	96,538	106,937	△ 52	121	160	640	653	93,849
西 京 区	151,590	72,547	79,043	30	128	92	490	496	62,789
伏 見 区	281,151	134,538	146,613	△ 146	181	226	768	869	126,844
14 市 計	1,012,695	492,123	520,572	△ 345	646	756	2,449	2,684	404,053
福 知 山 市	78,705	38,807	39,898	△ 10	59	78	199	190	31,923
舞 鶴 市	85,225	42,664	42,561	△ 287	60	81	189	455	35,208
綾 部 市	34,128	16,240	17,888	△ 31	22	41	67	79	14,017
宇 治 市	187,747	90,796	96,951	△ 65	110	137	459	497	75,176
宮 津 市	18,631	8,827	9,804	△ 34	8	28	25	39	8,052
亀 岡 市	90,586	44,036	46,550	△ 18	55	47	180	206	35,123
城 陽 市	77,926	37,494	40,432	△ 75	37	57	159	214	30,547
向 日 市	53,584	25,596	27,988	△ 3	30	34	141	140	21,666
長 岡 京 市	80,087	38,861	41,226	31	62	41	221	211	32,320
八 幡 市	73,154	35,742	37,412	△ 9	35	47	183	180	29,772
京 田 辺 市	70,790	35,047	35,743	105	65	36	231	155	29,854
京 丹 後 市	56,021	26,738	29,283	△ 30	33	55	63	71	21,001
南 丹 市	34,103	16,655	17,448	△ 46	24	37	48	81	13,084
木 津 川 市	72,008	34,620	37,388	127	46	37	284	166	26,310
郡 部 計	132,073	63,307	68,766	△ 20	74	110	296	280	49,495
乙訓郡 大 山 崎 町	15,018	7,247	7,771	△ 7	9	9	27	34	5,967
久世郡 久 御 山 町	15,507	7,591	7,916	1	9	8	43	43	5,931
綴喜郡 井 手 町	8,107	3,957	4,150	△ 9	8	11	9	15	3,133
宇 治 田 原 町	9,486	4,703	4,783	△ 9	2	6	16	21	3,253
相楽郡 笠 置 町	1,441	680	761	△ 3	-	2	2	3	608
和 束 町	4,073	1,922	2,151	△ 14	1	5	1	11	1,520
精 華 町	36,449	17,392	19,057	43	22	18	130	91	12,977
南 山 城 村	2,830	1,333	1,497	△ 4	2	4	5	7	1,146
船井郡 京 丹 波 町	14,701	6,910	7,791	-	6	17	32	21	5,635
与謝郡 伊 根 町	2,190	1,032	1,158	1	2	3	7	5	912
与 謝 野 町	22,271	10,540	11,731	△ 19	13	27	24	29	8,413
(再掲) 丹 後 地 域	99,113	47,137	51,976	△ 82	56	113	119	144	38,378
中 丹 地 域	198,058	97,711	100,347	△ 328	141	200	455	724	81,148
南 丹 地 域	139,390	67,601	71,789	△ 64	85	101	260	308	53,842
京 都 市 域	1,469,069	697,593	771,476	△ 779	938	1,105	5,130	5,742	698,113
山 城 地 域	708,207	342,981	365,226	109	438	452	1,911	1,788	280,180
(乙訓地域)	148,689	71,704	76,985	21	101	84	389	385	59,953
(山城中部地域)	442,717	215,330	227,387	△ 61	266	302	1,100	1,125	177,666
(相楽地域)	116,801	55,947	60,854	149	71	66	422	278	42,561

注1 平成22年国勢調査の人口及び世帯数を基礎として、各市町村から提供された1ヶ月間の住民票の移動数を基に加減することにより推計したものである。ただし、作成後、数値修正の報告を受けて、再度、推計する場合がある。(京都府ホームページに掲載)

注2 社会動態(転入及び転出)には、同一市町村内(ただし京都市は同一区内)の移動は含まない。

また、京都府計及び京都市計はこれらを積み上げた数値であり、京都府内市町村間移動及び京都市内区間移動を含む。

注3 地域区分は次のとおり。

丹後地域 宮津市、京丹后市、伊根町、与謝野町
 中丹地域 福知山市、舞鶴市、綾部市
 南丹地域 亀岡市、南丹市、京丹波町
 京都市域 京都市
 山城地域
 (乙訓地域 向日市、長岡京市、大山崎町
 (山城中部地域 宇治市、城陽市、八幡市、京田辺市、久御山町、井手町、宇治田原町
 相楽地域 木津川市、笠置町、和束町、精華町、南山城村

賃金・労働時間・雇用の動き

毎月勤労統計調査地方調査結果 26年7月分

(注) 対前月比、対前年同月比は、指数によって計算したものである。

I 事業所規模5人以上

1 賃金の動き

現金給与総額	316,403 円
○対前月比	21.3%の減
○対前年同月比	0.9%の増
きまって支給する給与	239,986 円
○対前月比	0.8%の減
○対前年同月比	1.2%の増
特別に支払われた給与	76,417 円
○対前月差	83,715 円の減
○対前年同月差	258 円の増

2 労働時間の動き

出勤日数	18.8 日
○対前月差	0.2 日の減
○対前年同月差	0.1 日の増
総実労働時間	143.8 時間
○対前月比	1.6%の減
○対前年同月比	0.1%の増
所定外労働時間	10.1 時間
○対前月比	3.8%の減
○対前年同月比	11.5%の減

第1表 平均現金給与額・出勤日数・労働時間（規模5人以上）

産 業 別	総 数				男			女	
	現金給与総額	きまって支給する給与	所定内給与	特別に支払われた給与	現金給与総額	きまって支給する給与	特別に支払われた給与	現金給与総額	きまって支給する給与
TL 調査 産 業 計	316,403	239,986	222,633	76,417	410,936	301,101	109,835	203,811	167,197
D 建 設 業	456,672	358,400	338,084	98,272	487,575	383,277	104,298	280,721	216,761
E 製 造 業	479,878	303,070	272,204	176,808	573,813	353,934	219,879	259,113	183,529
F 電気・ガス・熱供給・水道業	443,721	408,461	362,421	35,260	458,112	421,144	36,968	296,388	278,621
G 情報通信業	500,976	334,037	312,346	166,939	546,615	371,976	174,639	368,631	224,021
H 運輸業、郵便業	293,594	232,674	196,809	60,920	331,353	255,960	75,393	164,462	153,039
I 卸売業、小売業	268,734	198,672	190,388	70,062	377,253	268,454	108,799	167,912	133,840
J 金融業、保険業	402,238	351,067	324,393	51,171	504,628	452,199	52,429	307,372	257,366
K 不動産業、物品賃貸業	329,421	257,445	245,448	71,976	396,033	313,669	82,364	223,377	167,939
L 学術研究、専門・技術サービス業	371,042	339,823	323,168	31,219	441,445	414,671	26,774	261,740	223,620
M 宿泊業、飲食サービス業	122,167	107,430	100,205	14,737	164,163	140,762	23,401	86,101	78,804
N 生活関連サービス業、娯楽業	175,747	155,412	146,799	20,335	223,627	192,000	31,627	142,156	129,743
O 教育、学習支援業	346,065	263,573	260,478	82,492	419,252	308,605	110,647	262,172	211,954
P 医療、福祉	264,165	231,933	214,445	32,232	321,594	291,466	30,128	241,700	208,645
Q 複合サービス事業	332,519	243,206	234,892	89,313	449,285	324,200	125,085	234,119	174,952
R サービス業(他に分類されないもの)	284,769	234,926	215,865	49,843	354,066	285,001	69,065	165,048	148,415
E09.10 食料品・たばこ	285,528	210,733	190,928	74,795	380,944	274,321	106,623	183,258	142,576
E11 繊維工業	330,517	249,031	241,637	81,486	407,818	311,332	96,486	259,509	191,801
E12 木材・木製品	X	X	X	X	X	X	X	X	X
E13 家具・装備品	453,913	258,512	240,606	195,401	472,878	270,572	202,306	360,979	199,415
E14 パルプ・紙	486,279	303,758	270,772	182,521	599,119	358,344	240,775	231,243	180,386
E15 印刷・同関連業	530,443	277,000	236,103	253,443	665,895	327,720	338,175	217,986	160,000
E16.17 化学、石油・石炭	728,110	342,956	329,751	385,154	885,230	387,299	497,931	395,121	248,979
E18 プラスチック製品	391,079	290,254	255,291	100,825	488,032	366,154	121,878	234,480	167,660
E19 ゴム製品	X	X	X	X	X	X	X	X	X
E21 窯業・土石製品	686,764	351,577	321,023	335,187	734,463	374,869	359,594	408,041	215,473
E22 鉄鋼業	662,195	360,281	305,245	301,914	679,160	370,090	309,070	452,079	238,792
E23 非鉄金属製造業	312,189	271,757	246,934	40,432	330,532	285,471	45,061	229,148	209,674
E24 金属製品製造業	435,940	281,794	252,166	154,146	452,433	293,552	158,881	337,046	211,293
E25 はん用機械器具	499,375	338,466	289,370	160,909	530,929	359,798	171,131	286,637	194,646
E26 生産用機械器具	580,529	356,591	307,019	223,938	616,969	379,323	237,646	367,587	223,754
E27 業務用機械器具	453,042	330,485	303,193	122,557	501,454	373,847	127,607	318,072	209,595
E28 電子・デバイス	545,513	376,731	344,898	168,782	633,021	437,466	195,555	325,683	224,159
E29 電気機械器具	541,993	329,629	310,021	212,372	624,877	371,814	253,063	247,556	179,735
E30 情報通信機械器具	385,449	366,189	334,800	19,260	444,847	420,934	23,913	215,583	209,631
E31 輸送用機械器具	782,168	383,999	314,300	398,169	831,302	400,056	431,246	383,156	253,599
E32.20 その他の製造業	377,602	221,079	203,502	156,523	532,939	284,715	248,224	212,302	153,361
I-1 卸売業	349,537	270,054	256,411	79,483	402,874	311,853	91,021	228,088	174,878
I-2 小売業	233,979	167,969	161,990	66,010	357,614	235,187	122,427	154,967	125,012
M75 宿泊業	159,952	139,448	128,349	20,504	224,402	191,336	33,066	103,336	93,867
M S M 一 括 分	108,351	95,722	89,914	12,629	141,767	121,959	19,808	79,888	73,374
P83 医療業	284,275	254,700	229,425	29,575	362,736	329,632	33,104	252,942	224,776
P S P 一 括 分	235,716	199,725	193,254	35,991	261,247	235,485	25,762	226,019	186,143
R91 職業紹介・派遣業	210,556	186,223	170,953	24,333	279,671	247,165	32,506	176,478	156,175
R92 その他の事業サービス	269,165	208,743	186,604	60,422	340,952	256,276	84,676	130,642	117,021
R S R 一 括 分	363,110	316,159	300,345	46,951	395,277	340,489	54,788	244,334	226,319

注 集計事業所数が少ない産業は結果の公表ができないため、統計表の表章産業からは除いているが、それぞれの該当数値は、中分類は大分類に、大分

図1 産業、男女別きまって支給する給与

(規模5人以上)



図2 所定外労働時間（対前年同月増減率）の推移

(規模5人以上)

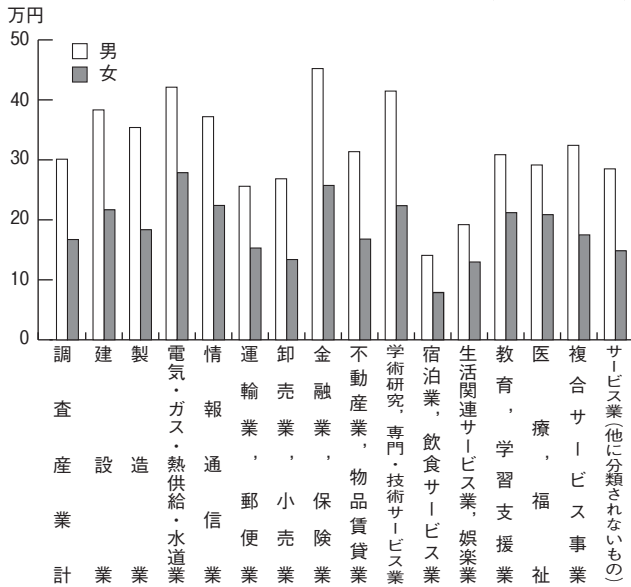
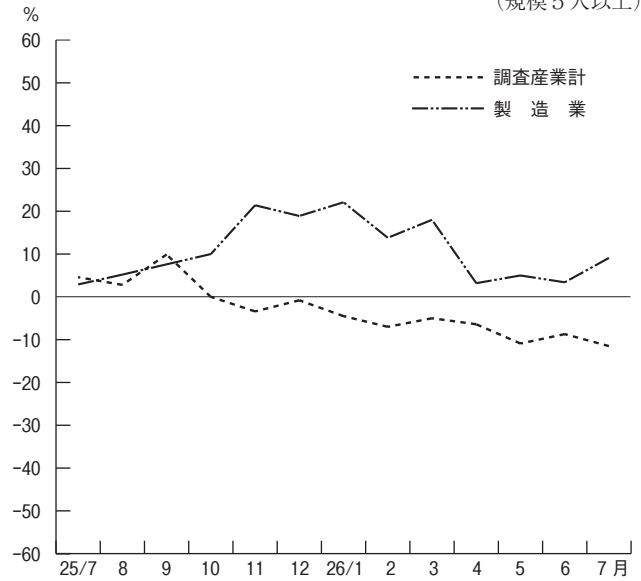

(単位：円、日、時間)

特別に支払われた給与	総数				男				女				産業別	
	出勤日数	総労働時間	実労働時間	所定内労働時間	所定外労働時間	出勤日数	総労働時間	実労働時間	所定内労働時間	所定外労働時間	出勤日数	総労働時間		実労働時間
36,614	18.8	143.8	133.7	10.1	19.7	160.4	146.0	14.4	17.7	124.1	119.1	5.0	T L	
63,960	22.2	183.8	173.5	10.3	22.6	189.3	177.9	11.4	20.1	152.6	148.7	3.9	D	
75,584	20.3	167.9	152.4	15.5	20.7	177.6	157.9	19.7	19.6	145.4	139.5	5.9	E	
17,767	19.8	155.3	142.8	12.5	19.8	158.4	145.2	13.2	19.6	124.1	119.0	5.1	F	
144,610	20.5	172.3	159.6	12.7	20.9	179.2	165.1	14.1	19.3	152.5	143.8	8.7	G	
11,423	20.4	167.7	144.2	23.5	20.7	178.2	151.3	26.9	19.4	131.6	119.8	11.8	H	
34,072	19.1	137.6	131.1	6.5	20.2	158.6	148.4	10.2	18.0	118.1	115.1	3.0	I	
50,006	20.6	163.6	149.8	13.8	21.3	175.7	156.5	19.2	19.9	152.2	143.5	8.7	J	
55,438	19.4	154.0	145.6	8.4	20.7	166.8	158.7	8.1	17.4	133.6	124.9	8.7	K	
38,120	19.3	150.7	142.0	8.7	19.7	156.1	146.0	10.1	18.7	142.3	135.8	6.5	L	
7,297	14.6	92.6	88.9	3.7	15.7	108.8	103.1	5.7	13.7	78.6	76.7	1.9	M	
12,413	17.8	128.8	122.9	5.9	18.5	135.5	128.1	7.4	17.3	124.0	119.2	4.8	N	
50,218	15.7	120.3	109.4	10.9	15.8	124.9	112.0	12.9	15.6	114.9	106.4	8.5	O	
33,055	18.5	139.3	132.9	6.4	19.0	151.3	141.1	10.2	18.2	134.6	129.7	4.9	P	
59,167	18.9	140.2	135.0	5.2	21.4	167.0	159.3	7.7	16.8	117.5	114.4	3.1	Q	
16,633	20.1	153.7	141.9	11.8	20.7	170.2	155.1	15.1	18.9	125.2	119.1	6.1	R	
40,682	19.8	152.0	141.7	10.3	20.5	169.5	153.8	15.7	19.1	133.1	128.7	4.4	E09,10	
67,708	20.4	154.9	150.9	4.0	21.5	167.8	162.8	5.0	19.4	143.1	140.1	3.0	E 1 1	
X	X	X	X	X	X	X	X	X	X	X	X	X	X	E 1 2
161,564	20.6	167.0	157.7	9.3	21.1	170.7	161.3	9.4	18.2	148.5	140.1	8.4	E 1 3	
50,857	21.4	171.9	157.9	14.0	21.4	182.5	164.1	18.4	21.6	148.1	144.1	4.0	E 1 4	
57,986	20.1	168.4	150.5	17.9	20.3	180.2	157.7	22.5	19.5	141.2	133.9	7.3	E 1 5	
146,142	20.9	165.7	159.0	6.7	20.7	168.1	159.7	8.4	21.2	160.6	157.6	3.0	E16,17	
66,820	21.2	178.9	158.9	20.0	21.6	198.6	168.4	30.2	20.5	147.0	143.5	3.5	E 1 8	
X	X	X	X	X	X	X	X	X	X	X	X	X	X	E 1 9
192,568	21.3	169.6	160.9	8.7	21.6	171.2	162.5	8.7	19.6	161.0	151.9	9.1	E 2 1	
213,287	19.1	183.7	157.3	26.4	18.9	183.4	155.9	27.5	21.6	188.8	175.6	13.2	E 2 2	
19,474	21.1	179.2	166.5	12.7	21.0	180.8	166.0	14.8	21.6	171.3	168.4	2.9	E 2 3	
125,753	21.1	173.9	159.6	14.3	21.1	175.1	160.0	15.1	21.3	166.0	157.0	9.0	E 2 4	
91,991	20.4	190.3	159.7	30.6	20.6	196.1	162.4	33.7	19.4	150.9	141.6	9.3	E 2 5	
143,833	20.9	184.1	150.5	33.6	21.2	189.0	152.0	37.0	19.5	155.5	141.5	14.0	E 2 6	
108,477	19.6	162.5	150.4	12.1	19.8	166.8	153.4	13.4	19.4	150.6	142.0	8.6	E 2 7	
101,524	20.3	168.7	154.5	14.2	20.7	174.4	157.3	17.1	19.5	154.4	147.4	7.0	E 2 8	
67,821	19.9	163.2	152.8	10.4	20.3	169.9	158.0	11.9	18.3	139.6	134.5	5.1	E 2 9	
5,952	21.3	176.1	162.8	13.3	21.3	179.6	164.6	15.0	21.3	166.0	157.7	8.3	E 3 0	
129,557	20.5	186.5	161.8	24.7	20.5	189.4	162.7	26.7	21.0	163.1	155.1	8.0	E 3 1	
58,941	18.4	147.0	136.1	10.9	18.3	155.2	141.0	14.2	18.5	138.3	131.0	7.3	E32,20	
53,210	20.5	164.0	152.9	11.1	20.9	171.6	158.4	13.2	19.6	146.7	140.3	6.4	I - 1	
29,955	18.5	126.3	121.8	4.5	19.7	148.6	140.7	7.9	17.7	111.9	109.7	2.2	I - 2	
9,469	14.6	100.5	94.1	6.4	16.5	121.6	111.3	10.3	13.0	82.0	79.0	3.0	M 7 5	
6,514	14.6	89.7	87.0	2.7	15.5	104.0	100.0	4.0	13.9	77.4	75.9	1.5	M S	
28,166	18.5	139.7	131.5	8.2	18.9	153.0	139.3	13.7	18.3	134.5	128.4	6.1	P 8 3	
39,876	18.5	138.6	134.8	3.8	19.3	148.9	143.8	5.1	18.1	134.7	131.4	3.3	P S	
20,303	18.8	142.3	132.5	9.8	19.9	164.8	146.4	18.4	18.2	131.3	125.7	5.6	R 9 1	
13,621	20.2	149.2	135.4	13.8	20.7	169.1	151.5	17.6	19.2	110.8	104.2	6.6	R 9 2	
18,015	20.7	169.8	160.4	9.4	21.0	173.4	163.1	10.3	19.4	156.2	150.3	5.9	R S	

類は調査産業計に含めて算定している。

3 雇用の動き

常用労働者数…………… 852,878 人
 ○対前月比 0.2%の増
 ○対前年同月比 0.8%の減
 パートタイム労働者比率…………… 36.5%

労働異動

○ 入 職 率 総数 1.7% (前月 2.1%)
 男 1.3% (ノ 2.0%)
 女 2.2% (ノ 2.2%)
 ○ 離 職 率 総数 1.8% (前月 1.9%)
 男 1.6% (ノ 1.7%)
 女 2.0% (ノ 2.2%)

図3 実質賃金指数、常用雇用指数及び所定外労働時間指数の推移
 (調査産業計) (平成22年=100) (規模5人以上)

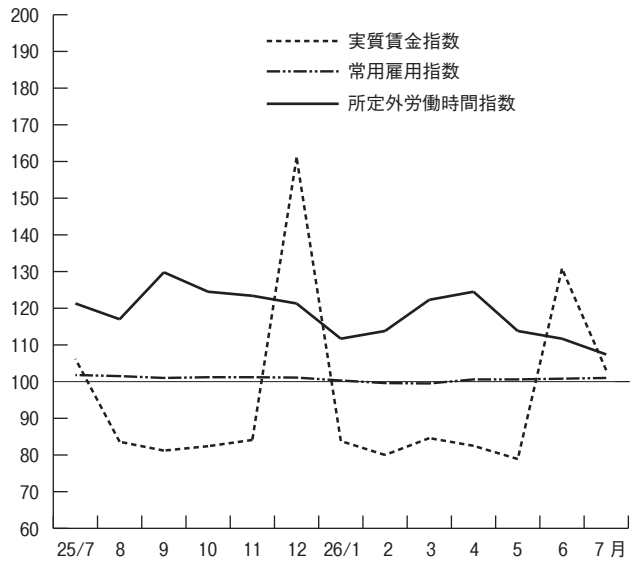

第2表 常用労働者数 (規模5人以上)

(単位:人、%)

産 業 別	総 数				男				女			
	本調査期間末 常用労働者数	パートタイム 労働者比率	増加常用 労働者数	減少常用 労働者数	本調査期間末 常用労働者数	増加常用 労働者数	減少常用 労働者数	本調査期間末 常用労働者数	増加常用 労働者数	減少常用 労働者数		
TL 調 査 産 業 計	852,878	36.5	14,269	15,198	463,019	5,843	7,548	389,859	8,426	7,650		
D 建 設 業	27,952	3.7	117	65	23,780	117	65	4,172	-	-		
E 製 造 業	155,648	16.2	1,970	2,545	109,075	1,068	1,699	46,573	902	846		
F 電 気・ガ 斯・熱 供 給・水 道 業	5,090	7.7	26	49	4,636	26	49	454	-	-		
G 情 報 通 信 業	14,011	5.1	5	206	10,449	2	90	3,562	3	116		
H 運 輸 業, 郵 便 業	50,585	33.1	639	585	39,183	511	384	11,402	128	201		
I 卸 売 業, 小 売 業	167,878	51.0	3,623	3,259	80,705	1,204	1,324	87,173	2,419	1,935		
J 金 融 業, 保 険 業	23,688	12.5	272	246	11,387	116	114	12,301	156	132		
K 不 動 産 業, 物 品 賃 貸 業	10,776	27.3	312	289	6,631	261	222	4,145	51	67		
L 学 術 研 究, 専 門・技 術 サ ー ビ ス 業	25,483	24.6	267	553	15,595	118	101	9,888	149	452		
M 宿 泊 業, 飲 食 サ ー ビ ス 業	82,727	79.3	2,501	2,792	38,271	1,215	1,252	44,456	1,286	1,540		
N 生 活 関 連 サ ー ビ ス 業, 娯 楽 業	31,161	59.5	292	429	12,897	181	139	18,264	111	290		
O 教 育, 学 習 支 援 業	64,849	40.0	299	1,294	34,512	64	840	30,337	235	454		
P 医 療, 福 祉	129,050	32.2	2,461	1,139	36,157	350	240	92,893	2,111	899		
Q 複 合 サ ー ビ ス 事 業	3,781	22.8	5	46	1,736	3	8	2,045	2	38		
R サ ー ビ ス 業 (他 に 分 類 さ れ な い も の)	60,150	27.7	1,480	1,701	37,961	607	1,021	22,189	873	680		
E09,10 食 料 品・た ば こ 業	23,987	42.7	265	308	12,405	154	185	11,582	111	123		
E11 織 維 工 業	12,693	18.3	273	155	6,056	46	32	6,637	227	123		
E12 木 材・木 製 品 業	X	X	X	X	X	X	X	X	X	X		
E13 家 具・装 備 品 業	1,262	7.1	10	29	1,055	10	12	207	-	17		
E14 パ ル プ 業	4,327	11.9	96	13	2,968	7	13	1,359	89	-		
E15 印 刷・同 関 連 業	10,906	18.4	328	248	7,606	211	159	3,300	117	89		
E16,17 化 学、石 油・石 炭 業	6,592	10.9	12	54	4,484	6	24	2,108	6	30		
E18 プ ラ ス チ ッ ク 製 品 業	6,544	27.7	31	40	4,045	5	4	2,499	26	36		
E19 ゴ ム 製 品 業	X	X	X	X	X	X	X	X	X	X		
E21 窯 業・土 石 製 品 業	3,164	6.1	5	14	2,701	5	14	463	-	-		
E22 鉄 鋼 製 造 業	1,352	0.4	4	4	1,253	4	-	99	-	4		
E23 非 鉄 金 属 製 造 業	2,078	7.8	90	35	1,677	30	35	401	60	-		
E24 金 属 製 品 製 造 業	8,271	6.8	18	50	7,085	12	47	1,186	6	3		
E25 は ん 用 機 械 器 具 業	5,267	3.3	29	47	4,586	29	46	681	-	1		
E26 生 産 用 機 械 器 具 業	16,034	6.2	307	110	13,694	206	32	2,340	101	78		
E27 業 務 用 機 械 器 具 業	11,232	12.9	129	52	8,248	55	36	2,984	74	16		
E28 電 子・デ バ イ ス 業	13,714	7.4	79	119	9,825	73	70	3,889	6	49		
E29 電 気 機 械 器 具 業	9,795	9.5	56	137	7,675	52	52	2,120	4	85		
E30 情 報 通 信 機 械 器 具 業	3,042	8.4	15	14	2,257	13	6	785	2	8		
E31 輸 送 用 機 械 器 具 業	9,469	2.6	89	95	8,426	64	79	1,043	25	16		
E32,20 そ の 他 の 製 造 業	5,286	25.1	126	1,014	2,571	80	846	2,715	46	168		
I-1 卸 売 業	50,226	22.7	779	1,200	34,898	355	650	15,328	424	550		
I-2 小 売 業	117,652	63.1	2,844	2,059	45,807	849	674	71,845	1,995	1,385		
M75 宿 泊 業	22,390	66.5	771	373	10,515	366	91	11,875	405	282		
M S M 一 括 分	60,337	84.1	1,730	2,419	27,756	849	1,161	32,581	881	1,258		
P83 医 療 業	75,718	33.8	1,818	821	21,555	264	87	54,163	1,554	734		
P S P 一 括 分	53,332	30.0	643	318	14,602	86	153	38,730	557	165		
R91 職 業 紹 介・派 遣 業	11,424	33.1	773	521	3,776	169	79	7,648	604	442		
R92 そ の 他 の 事 業 サ ー ビ ス	31,781	37.9	628	876	20,873	366	649	10,908	262	227		
R S R 一 括 分	16,945	5.1	79	304	13,312	72	293	3,633	7	11		

注1 集計事業所数が少ない産業は結果の公表ができないため、統計表の表章産業からは除いているが、それぞれの該当数値は、中分類は大分類に、大分類は調査産業計に含めて算定している。
 2 増加(減少)常用労働者とは、採用(解雇・退職)者、転勤者、無給・病欠者の復職(休職)等のことである。

4 指数
(その1)

規模5人以上(平成22年=100)

年 月	名目賃金指数						労働時間指数			
	現金給与総額		きまって支給する給与		所定内給与		総実労働時間		所定内労働時間	
	調査産業計	製造業	調査産業計	製造業	調査産業計	製造業	調査産業計	製造業	調査産業計	製造業
平成21年平均	102.3	97.7	102.9	99.1	103.3	100.9	99.3	97.3	99.6	99.0
22	100.0	100.0	100.0	100.0	100.0	100.0	100.0	100.0	100.0	100.0
23	96.4	101.1	96.6	100.8	96.6	101.3	99.6	98.7	99.4	98.9
24	95.3	100.0	97.1	100.3	96.7	100.1	99.5	100.5	98.5	100.5
25	96.6	101.2	98.1	101.1	97.4	100.6	99.9	101.1	98.2	100.3
平成25年7月	107.0	130.0	97.6	100.4	97.6	100.3	102.0	103.5	100.6	103.4
8	84.5	84.5	97.2	100.5	96.7	100.1	98.6	98.0	97.3	97.2
9	82.5	86.3	97.9	102.3	97.4	101.4	99.7	101.0	97.6	99.7
10	84.0	83.5	99.7	101.4	98.8	100.3	100.6	102.2	98.9	101.2
11	85.6	84.7	97.6	101.7	96.7	100.7	102.4	108.0	100.9	106.6
12	164.5	191.3	97.7	101.0	96.7	99.5	99.3	103.9	97.7	102.3
26年1月	85.1	84.1	97.4	100.2	97.0	99.1	92.5	91.0	91.2	89.5
2	81.2	83.6	97.0	101.8	96.7	99.2	98.0	104.0	96.9	101.7
3	86.3	87.4	98.2	102.0	97.5	100.2	97.9	100.6	96.1	98.2
4	86.2	86.8	101.0	102.6	100.2	101.1	103.5	104.9	102.0	103.5
5	82.9	84.9	98.8	101.7	98.6	100.6	98.2	97.2	97.1	96.0
6	137.3	145.2	99.6	102.5	99.3	101.3	103.8	105.7	103.2	105.0
7	108.0	131.5	98.8	101.7	98.6	99.9	102.1	106.0	101.7	105.2

(その2)

年 月	労働時間指数		常用雇用指数		実質賃金指数			
	所定外労働時間				現金給与総額		きまって支給する給与	
	調査産業計	製造業	調査産業計	製造業	調査産業計	製造業	調査産業計	製造業
平成21年平均	94.8	78.5	100.7	102.0	101.5	96.9	102.1	98.3
22	100.0	100.0	100.0	100.0	100.0	100.0	100.0	100.0
23	103.4	96.6	100.1	100.8	96.4	101.1	96.6	100.8
24	114.1	100.2	101.4	100.6	95.4	100.1	97.2	100.4
25	124.0	110.0	101.0	99.8	96.0	100.6	97.5	100.5
平成25年7月	121.3	105.2	101.8	100.6	106.2	129.0	96.8	99.6
8	117.0	105.9	101.5	100.0	83.6	83.6	96.1	99.4
9	129.8	114.8	101.0	100.3	81.2	84.9	96.4	100.7
10	124.5	113.3	101.2	100.9	82.4	81.9	97.7	99.4
11	123.4	122.2	101.2	100.9	84.1	83.2	95.9	99.9
12	121.3	120.7	101.1	100.7	161.1	187.4	95.7	98.9
26年1月	111.7	106.7	100.3	100.4	83.8	82.9	96.0	98.7
2	113.8	128.1	99.6	98.5	80.0	82.4	95.6	100.3
3	122.3	126.7	99.5	98.6	84.6	85.7	96.3	100.0
4	124.5	119.3	100.6	99.9	82.5	83.1	96.7	98.2
5	113.8	109.6	100.6	99.4	78.9	80.8	94.0	96.8
6	111.7	114.1	100.8	99.6	130.8	138.3	94.9	97.6
7	107.4	114.8	101.0	100.7	103.1	125.5	94.3	97.0

注 実質賃金指数=名目賃金指数÷消費者物価指数(持家の帰属家賃を除く総合)×100

全国平均(26年7月分)

厚生労働省大臣官房統計情報部公表結果から 規模5人以上

項目	調査産業計		製造業	
	実数	対前年同月増減率(%)	実数	対前年同月増減率(%)
現金給与総額(円)	369,097	2.4	524,744	5.3
きまって支給する給与(円)	261,290	0.5	308,238	1.8
所定内給与(円)	241,750	0.3	275,465	1.3
特別に支払われた給与(円)	107,807	7.3	216,506	10.7
出勤日数(日)	19.6	※0.1	20.5	※0.3
総実労働時間(時間)	150.8	0.7	170.7	1.5
所定内労働時間(時間)	139.9	0.5	154.8	1.2
所定外労働時間(時間)	10.9	2.9	15.9	6.0
本月末常用労働者数(千人)	47,102	1.7	8,008	△0.3
パートタイム労働者比率(%)	29.80	※0.38	13.51	※0.20
入職率(%)	1.90	※0.10	1.00	※△0.01
離職率(%)	1.76	※△0.04	1.21	※△0.01

注 ※は差を示す。

Ⅱ 事業所規模 30 人以上

1 賃金の動き

現金給与総額……………	347,310 円
○対前月比	26.8%の減
○対前年同月比	2.3%の増
きまって支給する給与……………	259,555 円
○対前月比	0.2%の減
○対前年同月比	2.7%の増
特別に支払われた給与……………	87,755 円
○対前月差	126,465 円の減
○対前年同月差	873 円の増

2 労働時間の動き

出勤日数……………	18.9 日
○対前月差	0.1 日の増
○対前年同月差	0.1 日の増
総実労働時間……………	146.9 時間
○対前月比	0.2%の減
○対前年同月比	0.4%の増
所定外労働時間……………	12.1 時間
○対前月比	2.5%の減
○対前年同月比	2.5%の減

第3表 平均現金給与額・出勤日数・労働時間（規模 30 人以上）

産 業 別	総 数				男			女	
	現金給与総額	きまって支給する給与	所定内給与	特別に支払われた給与	現金給与総額	きまって支給する給与	特別に支払われた給与	現金給与総額	きまって支給する給与
TL 調査 産 業 計	347,310	259,555	237,320	87,755	445,075	319,114	125,961	221,880	183,143
D 建 設 業	680,479	487,942	458,581	192,537	701,876	514,031	187,845	502,150	270,503
E 製 造 業	540,410	326,535	289,888	213,875	632,645	375,403	257,242	293,940	195,950
F 電気・ガス・熱供給・水道業	464,020	419,477	365,078	44,543	484,498	437,121	47,377	283,873	264,259
G 情報 通 信	530,141	339,540	314,094	190,601	576,885	381,052	195,833	415,983	238,159
H 運輸業、郵便業	310,327	236,771	194,832	73,556	342,386	255,095	87,291	166,243	154,417
I 卸売業、小売業	251,863	194,403	183,865	57,460	358,798	268,765	90,033	177,513	142,701
J 金融業、保険業	391,394	353,807	326,789	37,587	493,695	464,419	29,276	314,649	270,826
K 不動産業、物品賃貸業	296,674	277,865	261,959	18,809	361,356	339,500	21,856	182,404	168,978
L 学術研究、専門・技術サービス業	416,173	398,459	375,574	17,714	461,708	444,575	17,133	290,451	271,135
M 宿泊業、飲食サービス業	152,266	126,368	116,823	25,898	202,718	160,530	42,188	110,742	98,251
N 生活関連サービス業、娯楽業	164,901	143,000	135,132	21,901	230,234	191,120	39,114	113,022	104,789
O 教育、学習支援業	397,582	291,312	287,302	106,270	453,069	322,438	130,631	300,929	237,093
P 医療、福祉	278,196	256,343	233,270	21,853	320,184	300,688	19,496	256,684	233,624
Q 複合サービス事業	372,485	292,371	280,997	80,114	439,374	342,769	96,605	211,550	171,112
R サービス業(他に分類されないもの)	264,140	221,572	202,983	42,568	345,579	282,208	63,371	154,928	140,257
E09.10 食料品・たばこ	294,297	213,365	193,547	80,932	401,070	285,522	115,548	186,512	140,524
E11 繊維 織 工 業	427,749	273,978	258,813	153,771	519,944	338,338	181,606	349,947	219,666
E12 木 材 ・ 木 製 品	X	X	X	X	X	X	X	X	X
E13 家 具 ・ 装 備 品	638,669	273,554	250,275	365,115	683,472	297,237	386,235	428,287	162,348
E14 パ ル プ ・ 紙	617,320	353,562	305,245	263,758	643,963	368,988	274,975	400,826	228,216
E15 印 刷 ・ 同 関 連 業	693,903	322,017	264,304	371,886	774,068	350,026	424,042	361,676	205,940
E16.17 化学、石油・石炭	654,395	336,453	325,161	317,942	799,085	377,991	421,094	365,966	253,649
E18 プ ラ ス チ ッ ク 製 品	375,858	289,515	251,511	86,343	469,585	368,279	101,306	226,835	164,282
E19 ゴ ム 製 品	X	X	X	X	X	X	X	X	X
E21 窯 業 ・ 土 石 製 品	750,290	363,679	328,882	386,611	815,343	395,185	420,158	401,807	194,902
E22 鉄 鋼 業	662,195	360,281	305,245	301,914	679,160	370,090	309,070	452,079	238,792
E23 非 鉄 金 属 製 造 業	282,099	282,099	246,943	-	301,221	301,221	-	183,789	183,789
E24 金 属 製 品 製 造 業	619,895	317,234	282,104	302,661	639,150	327,746	311,404	494,245	248,640
E25 は ん 用 機 械 器 具	555,364	370,409	314,672	184,955	583,786	391,706	192,080	340,170	209,161
E26 生 産 用 機 械 器 具	647,231	380,329	327,773	266,902	691,758	405,836	285,922	389,210	232,523
E27 業 務 用 機 械 器 具	467,400	347,317	315,565	120,083	515,286	392,205	123,081	327,536	216,210
E28 電 子 ・ デ バ イ ス	574,834	384,799	352,062	190,035	669,224	447,562	221,662	343,196	230,776
E29 電 気 機 械 器 具	572,171	348,873	323,133	223,298	646,325	387,436	258,889	298,392	206,497
E30 情 報 通 信 機 械 器 具	390,135	382,784	351,790	7,351	433,767	424,739	9,028	236,052	234,625
E31 輸 送 用 機 械 器 具	822,249	390,865	314,999	431,384	869,011	404,749	464,262	408,952	268,155
E32.20 そ の 他 の 製 造 業	462,945	249,365	227,276	213,580	568,425	292,221	276,204	282,131	175,901
I-1 卸 売 業	307,484	252,284	233,368	55,200	366,329	303,859	62,470	207,371	164,540
I-2 小 売 業	225,633	167,108	160,520	58,525	351,500	234,762	116,738	169,997	137,203
M75 宿 泊 業	215,171	176,884	163,094	38,287	294,334	233,369	60,965	143,944	126,061
M S M 一 括 分	121,964	102,034	94,534	19,930	155,299	122,830	32,469	95,688	85,642
P83 医 療 業	307,429	285,653	251,369	21,776	353,744	333,846	19,898	282,758	259,983
P S P 一 括 分	232,858	210,885	205,200	21,973	264,555	245,725	18,830	217,584	194,097
R91 職 業 紹 介 ・ 派 遣 業	208,192	181,768	166,044	26,424	281,140	242,541	38,599	176,629	155,473
R92 そ の 他 の 事 業 サ ー ビ ス	232,182	178,147	158,565	54,035	304,640	223,916	80,724	114,923	104,079
R S R 一 括 分	431,663	404,984	385,978	26,679	479,662	447,959	31,703	277,072	266,575

注 集計事業所数が少ない産業は結果の公表ができないため、統計表の表章産業からは除いているが、それぞれの該当数値は、中分類は大分類に、大分

図4 産業、男女別きまって支給する給与

(規模 30 人以上)



図5 所定外労働時間（対前年同月増減率）の推移

(規模 30 人以上)

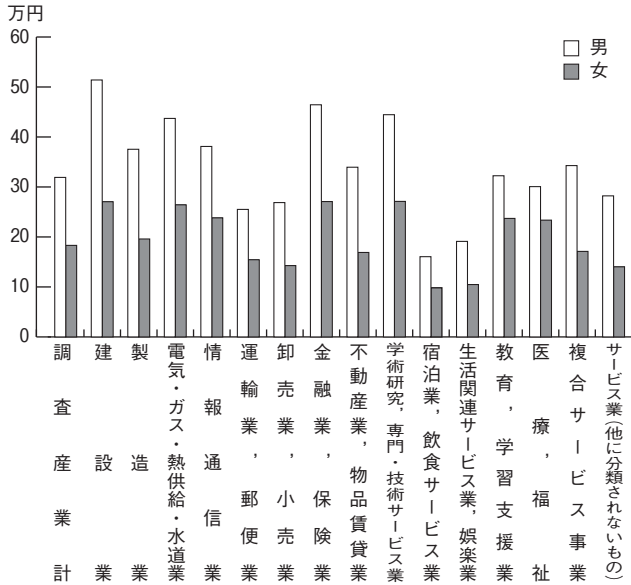
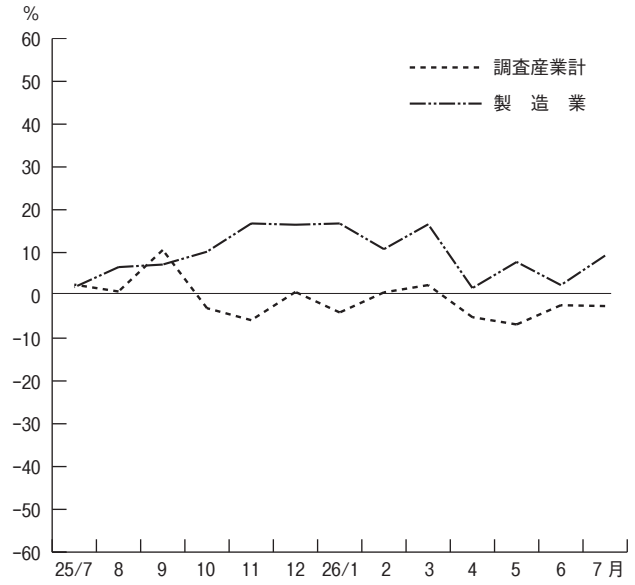

(単位：円、日、時間)

特別に支払われた給与	総 数				男				女				産業別	
	出勤日数	総労働時間	実労働時間	所定内労働時間	所定外労働時間	出勤日数	総労働時間	実労働時間	所定内労働時間	所定外労働時間	出勤日数	総労働時間		実労働時間
38,737	18.9	146.9	134.8	12.1	19.5	160.9	144.0	16.9	18.2	129.1	123.1	6.0	T L	
231,647	23.1	206.3	191.5	14.8	23.2	208.4	193.1	15.3	22.2	188.9	178.0	10.9	D	
97,990	20.2	169.8	152.1	17.7	20.5	178.2	156.7	21.5	19.4	147.3	139.9	7.4	E	
19,614	20.2	160.8	146.2	14.6	20.3	165.3	149.7	15.6	19.4	121.6	115.8	5.8	F	
177,824	20.0	168.8	154.5	14.3	20.3	174.0	157.9	16.1	19.3	156.2	146.4	9.8	G	
11,826	20.3	166.0	141.1	24.9	20.5	175.0	147.4	27.6	19.4	125.7	112.7	13.0	H	
34,812	19.4	137.1	129.1	8.0	20.0	157.7	143.0	14.7	18.9	122.9	119.5	3.4	I	
43,823	20.1	163.7	148.3	15.4	20.9	179.1	156.3	22.8	19.5	152.1	142.3	9.8	J	
13,426	19.5	151.4	143.6	7.8	20.3	163.6	154.2	9.4	18.2	129.7	124.9	4.8	K	
19,316	18.4	144.4	135.5	8.9	18.4	141.5	132.7	8.8	18.5	152.6	143.3	9.3	L	
12,491	16.0	105.1	99.0	6.1	16.3	117.6	108.3	9.3	15.8	95.0	91.4	3.6	M	
8,233	16.5	108.9	104.7	4.2	17.3	124.4	117.9	6.5	15.8	96.6	94.3	2.3	N	
63,836	15.1	117.7	106.5	11.2	15.5	124.1	111.4	12.7	14.4	106.5	97.9	8.6	O	
23,060	19.0	148.4	140.4	8.0	19.2	154.7	143.4	11.3	18.9	145.3	138.9	6.4	P	
40,438	20.5	158.4	151.9	6.5	21.5	167.7	160.6	7.1	17.9	136.4	131.2	5.2	Q	
14,671	19.8	147.7	135.9	11.8	20.7	168.4	152.3	16.1	18.6	120.0	113.8	6.2	R	
45,988	19.4	147.4	138.0	9.4	20.2	165.1	151.3	13.8	18.6	129.6	124.6	5.0	E09,10	
130,281	20.0	158.1	150.5	7.6	20.4	164.6	154.6	10.0	19.7	152.7	147.1	5.6	E 1 1	
X	X	X	X	X	X	X	X	X	X	X	X	X	X	E 1 2
265,939	19.5	168.7	155.4	13.3	19.9	173.9	159.4	14.5	17.7	144.0	136.3	7.7	E 1 3	
172,610	21.2	185.3	164.6	20.7	21.2	186.6	165.3	21.3	20.9	175.1	158.9	16.2	E 1 4	
155,736	20.2	178.9	156.3	22.6	20.3	184.2	158.9	25.3	19.7	157.4	145.8	11.6	E 1 5	
112,317	20.9	167.3	160.2	7.1	20.8	169.6	160.5	9.1	21.2	162.7	159.5	3.2	E16,17	
62,553	21.5	184.3	159.9	24.4	22.1	208.2	171.6	36.6	20.6	146.2	141.2	5.0	E 1 8	
X	X	X	X	X	X	X	X	X	X	X	X	X	X	E 1 9
206,905	20.2	163.0	153.1	9.9	20.6	165.5	155.4	10.1	18.4	149.8	141.0	8.8	E 2 1	
213,287	19.1	183.7	157.3	26.4	18.9	183.4	155.9	27.5	21.6	188.8	175.6	13.2	E 2 2	
-	21.4	185.7	167.6	18.1	21.3	188.5	167.8	20.7	21.8	171.3	166.4	4.9	E 2 3	
245,605	21.2	176.0	161.3	14.7	21.2	176.5	161.1	15.4	21.1	173.7	163.1	10.6	E 2 4	
131,009	20.1	190.3	157.1	33.2	20.2	196.1	159.9	36.2	18.6	145.8	135.9	9.9	E 2 5	
156,687	21.2	187.0	150.3	36.7	21.6	192.7	152.4	40.3	19.1	154.3	138.2	16.1	E 2 6	
111,326	19.5	163.3	149.6	13.7	19.6	167.3	152.3	15.0	19.1	151.4	141.6	9.8	E 2 7	
112,420	20.2	167.9	153.7	14.2	20.4	172.7	155.6	17.1	19.6	156.3	149.0	7.3	E 2 8	
91,895	19.7	164.9	151.2	13.7	20.0	170.6	155.1	15.5	18.6	143.9	137.0	6.9	E 2 9	
1,427	21.5	178.4	165.0	13.4	21.5	180.1	165.7	14.4	21.5	172.5	162.6	9.9	E 3 0	
140,797	20.4	183.1	160.7	22.4	20.4	185.7	161.8	23.9	20.8	160.2	151.4	8.8	E 3 1	
106,230	17.9	149.4	137.0	12.4	17.9	155.0	140.3	14.7	17.9	140.0	131.5	8.5	E32,20	
42,831	19.9	157.9	143.5	14.4	20.4	168.8	150.2	18.6	19.0	139.2	132.0	7.2	I - 1	
32,794	19.1	127.4	122.4	5.0	19.7	146.9	136.1	10.8	18.9	118.7	116.3	2.4	I - 2	
17,883	17.6	128.8	120.0	8.8	18.8	151.3	138.0	13.3	16.5	108.5	103.7	4.8	M 7 5	
10,046	15.3	93.7	88.9	4.8	15.0	100.1	92.9	7.2	15.5	88.8	85.8	3.0	M S	
22,775	19.3	154.1	143.1	11.0	19.2	157.0	141.7	15.3	19.4	152.5	143.8	8.7	P 8 3	
23,487	18.5	139.9	136.4	3.5	19.2	150.9	146.3	4.6	18.1	134.5	131.6	2.9	P S	
21,156	18.5	140.5	130.3	10.2	19.3	163.0	142.6	20.4	18.2	130.8	125.0	5.8	R 9 1	
10,844	19.8	142.2	129.2	13.0	20.3	163.9	147.0	16.9	19.1	107.0	100.3	6.7	R 9 2	
10,497	21.2	173.7	163.4	10.3	22.3	182.2	170.2	12.0	17.8	146.6	141.7	4.9	R S	

類は調査産業計に含めて算定している。

3 雇用の動き

常用労働者数…………… 515,786 人
 ○対前月比 0.3%の減
 ○対前年同月比 1.6%の減
 パートタイム労働者比率…………… 34.6%

労働異動

○ 入 職 率 総数 1.5% (前月 2.2%)
 男 1.3% (〃 2.1%)
 女 1.8% (〃 2.2%)
 ○ 離 職 率 総数 1.8% (前月 2.0%)
 男 1.8% (〃 1.8%)
 女 1.8% (〃 2.2%)

図6 実質賃金指数、常用雇用指数及び所定外労働時間指数の推移
 (調査産業計) (平成22年=100) (規模30人以上)

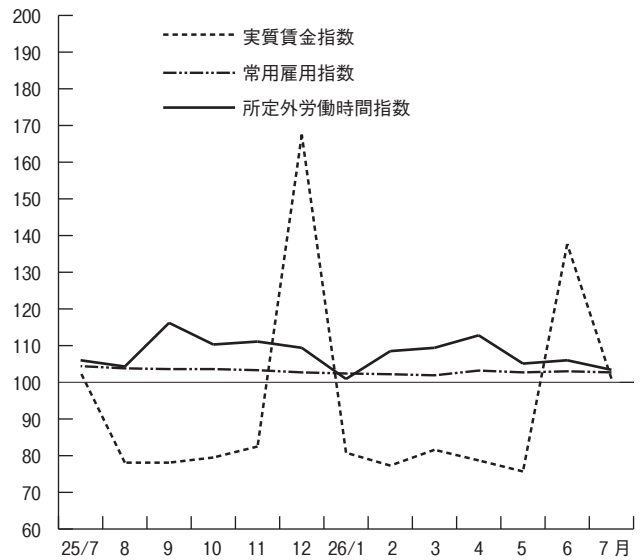

第4表 常用労働者数 (規模30人以上)

(単位:人、%)

産 業 別	総 数				男			女		
	本調査期間末 常用労働者数	パートタイム 労働者比率	増加常用 労働者数	減少常用 労働者数	本調査期間末 常用労働者数	増加常用 労働者数	減少常用 労働者数	本調査期間末 常用労働者数	増加常用 労働者数	減少常用 労働者数
TL 調 査 産 業 計	515,786	34.6	7,775	9,212	289,481	3,646	5,206	226,305	4,129	4,006
D 建 設 業	7,792	0.0	-	5	6,957	-	5	835	-	-
E 製 造 業	110,012	13.8	1,068	2,157	80,024	645	1,497	29,988	423	660
F 電 気・ガ 斯・熱 供 給・水 道 業	3,927	3.4	-	23	3,525	-	23	402	-	-
G 情 報 通 信 業	7,516	3.8	5	19	5,329	2	19	2,187	3	-
H 運 輸 業, 郵 便 業	39,028	34.6	571	391	31,910	443	325	7,118	128	66
I 卸 売 業, 小 売 業	81,573	57.2	1,760	1,355	33,326	641	733	48,247	1,119	622
J 金 融 業, 保 険 業	11,937	14.4	125	150	5,123	82	80	6,814	43	70
K 不 動 産 業, 物 品 賃 貸 業	4,138	28.4	164	152	2,636	113	118	1,502	51	34
L 学 術 研 究, 専 門・技 術 サ ー ビ ス 業	13,696	32.3	165	179	10,068	118	101	3,628	47	78
M 宿 泊 業, 飲 食 サ ー ビ ス 業	36,682	72.2	1,374	1,120	16,533	650	590	20,149	724	530
N 生 活 関 連 サ ー ビ ス 業, 娯 楽 業	16,910	70.5	232	232	7,514	151	92	9,396	81	140
O 教 育, 学 習 支 援 業	45,636	38.2	127	1,222	28,952	64	840	16,684	63	382
P 医 療, 福 祉 社	89,988	26.4	917	920	30,543	296	181	59,445	621	739
Q 複 合 サ ー ビ ス 事 業	1,527	8.4	5	13	1,079	3	8	448	2	5
R サ ー ビ ス 業 (他 に 分 類 さ れ な い も の)	45,375	34.1	1,262	1,274	25,918	438	594	19,457	824	680
E09,10 食 料 品・た ば こ	17,029	43.1	189	232	8,550	78	109	8,479	111	123
E11 織 維 工 業	4,652	14.6	60	62	2,123	19	32	2,529	41	30
E12 木 材・木 製 品	X	X	X	X	X	X	X	X	X	X
E13 家 具・装 備 品	654	8.4	10	12	539	10	12	115	-	-
E14 パ ル プ・紙	2,826	3.1	7	13	2,516	7	13	310	-	-
E15 印 刷・同 関 連 業	6,265	6.4	54	112	5,045	40	91	1,220	14	21
E16,17 化 学、石 油・石 炭	5,448	11.5	12	54	3,633	6	24	1,815	6	30
E18 プ ラ ス チ ッ ク 製 品	4,528	33.1	31	40	2,783	5	4	1,745	26	36
E19 ゴ ム 製 品	X	X	X	X	X	X	X	X	X	X
E21 窯 業・土 石 製 品	2,195	8.7	5	14	1,849	5	14	346	-	-
E22 鉄 鋼 製 業	1,352	0.4	4	4	1,253	4	-	99	-	4
E23 非 鉄 金 属 製 造 業	1,397	11.6	60	5	1,144	-	5	253	60	-
E24 金 属 製 品 製 造 業	3,886	5.7	18	50	3,366	12	47	520	6	3
E25 は ん 用 機 械 器 具	3,382	1.5	3	19	2,987	3	18	395	-	1
E26 生 産 用 機 械 器 具	12,415	4.2	126	110	10,628	126	32	1,787	-	78
E27 業 務 用 機 械 器 具	8,885	10.8	116	52	6,598	42	36	2,287	74	16
E28 電 子・デ バ イ ス	12,178	5.4	79	119	8,668	73	70	3,510	6	49
E29 電 気 機 械 器 具	7,441	7.3	56	137	5,887	52	52	1,554	4	85
E30 情 報 通 信 機 械 器 具	2,678	3.7	15	6	2,087	13	6	591	2	-
E31 輸 送 用 機 械 器 具	8,699	2.9	89	95	7,810	64	79	889	25	16
E32,20 そ の 他 の 製 造	3,725	22.7	126	1,014	2,250	80	846	1,475	46	168
I-1 卸 売 業	26,198	34.5	764	519	16,448	340	289	9,750	424	230
I-2 小 売 業	55,375	67.9	996	836	16,878	301	444	38,497	695	392
M75 宿 泊 業	12,083	53.0	771	373	5,766	366	91	6,317	405	282
M S M 一 括 分	24,599	81.6	603	747	10,767	284	499	13,832	319	248
P83 医 療 業	54,628	24.5	583	752	19,103	264	87	35,525	319	665
P S P 一 括 分	35,360	29.3	334	168	11,440	32	94	23,920	302	74
R91 職 業 紹 介・派 遣 業	10,514	34.8	741	521	3,171	137	79	7,343	604	442
R92 そ の 他 の 事 業 サ ー ビ ス	26,354	44.0	507	710	16,257	294	483	10,097	213	227
R S R 一 括 分	8,507	2.3	14	43	6,490	7	32	2,017	7	11

注1 集計事業所数が少ない産業は結果の公表ができないため、統計表の表章産業からは除いているが、それぞれの該当数値は、中分類は大分類に、大分類は調査産業計に含めて算定している。
 2 増加(減少)常用労働者とは、採用(解雇・退職)者、転勤者、無給・病欠者の復職(休職)等のことである。

4 指数
(その1)

規模30人以上(平成22年=100)

年 月	名目賃金指数						労働時間指数			
	現金給与総額		きまって支給する給与		所定内給与		総実労働時間		所定内労働時間	
	調査産業計	製造業	調査産業計	製造業	調査産業計	製造業	調査産業計	製造業	調査産業計	製造業
平成21年平均	104.1	97.3	104.3	98.5	104.8	100.1	99.4	97.4	100.1	99.2
22	100.0	100.0	100.0	100.0	100.0	100.0	100.0	100.0	100.0	100.0
23	96.3	102.2	96.3	101.3	96.4	101.7	99.3	98.9	99.1	98.7
24	93.5	101.3	95.8	101.0	96.1	100.6	98.0	100.7	97.4	100.6
25	94.9	103.3	96.4	102.3	96.5	101.8	97.7	100.9	96.6	100.3
平成25年7月	103.5	136.0	95.1	102.4	95.7	102.0	99.7	104.5	99.2	104.5
8	79.0	82.4	95.5	102.5	95.7	101.9	97.2	99.0	96.6	98.3
9	79.3	86.1	96.2	104.0	96.3	102.9	97.1	100.4	95.5	99.0
10	81.1	83.2	98.8	103.4	98.5	102.2	98.4	102.4	97.3	101.4
11	84.0	84.5	96.3	104.1	96.3	103.3	99.7	107.4	98.7	106.4
12	171.0	210.6	96.9	103.1	96.5	101.6	97.0	103.0	95.9	101.9
26年1月	82.0	83.1	96.1	101.3	96.2	100.2	91.3	91.1	90.5	90.3
2	78.5	82.5	95.6	102.8	95.7	100.7	95.3	101.9	94.1	100.1
3	83.2	87.2	96.5	103.8	96.3	102.5	94.5	100.0	93.2	98.1
4	82.2	86.6	98.8	104.1	98.2	102.9	100.1	103.7	99.0	102.7
5	79.6	85.0	96.9	104.0	97.1	103.1	95.6	97.1	94.7	95.9
6	144.6	157.8	97.9	103.9	98.0	103.0	100.3	104.5	99.8	103.9
7	105.9	137.0	97.7	103.8	97.9	102.1	100.1	106.0	99.9	105.1

(その2)

年 月	労働時間指数		常用雇用指数		実質賃金指数			
	所定外労働時間				現金給与総額		きまって支給する給与	
	調査産業計	製造業	調査産業計	製造業	調査産業計	製造業	調査産業計	製造業
平成21年平均	91.6	80.6	100.6	101.4	103.3	96.5	103.5	97.7
22	100.0	100.0	100.0	100.0	100.0	100.0	100.0	100.0
23	100.9	100.5	100.2	100.4	96.3	102.2	96.3	101.3
24	105.0	102.0	103.4	101.3	93.6	101.4	95.9	101.1
25	109.8	106.4	103.2	100.1	94.3	102.7	95.8	101.7
平成25年7月	106.0	104.5	104.4	100.3	102.7	134.9	94.3	101.6
8	104.3	105.2	103.8	100.2	78.1	81.5	94.5	101.4
9	116.2	114.2	103.6	99.9	78.1	84.7	94.7	102.4
10	110.3	111.6	103.6	100.8	79.5	81.6	96.9	101.4
11	111.1	116.1	103.3	100.7	82.5	83.0	94.6	102.3
12	109.4	113.5	102.7	100.2	167.5	206.3	94.9	101.0
26年1月	100.9	98.7	102.4	100.1	80.8	81.9	94.7	99.8
2	108.5	118.7	102.2	99.4	77.3	81.3	94.2	101.3
3	109.4	118.1	101.9	99.1	81.6	85.5	94.6	101.8
4	112.8	112.9	103.2	100.6	78.7	82.9	94.5	99.6
5	105.1	108.4	102.7	99.9	75.7	80.9	92.2	99.0
6	106.0	109.7	103.0	100.2	137.7	150.3	93.2	99.0
7	103.4	114.2	102.7	99.2	101.0	130.7	93.2	99.0

注 実質賃金指数=名目賃金指数÷消費者物価指数(持家の帰属家賃を除く総合)×100

全国平均(26年7月分)

厚生労働省大臣官房統計情報部公表結果から 規模30人以上

項 目	調 査 産 業 計		製 造 業	
	実 数	対前年同月増減率(%)	実 数	対前年同月増減率(%)
現金給与総額(円)	423,174	4.0	587,738	6.1
きまって支給する給与(円)	291,859	1.2	328,861	1.7
所定内給与(円)	266,636	0.9	290,689	1.2
特別に支払われた給与(円)	131,315	10.6	258,877	12.3
出勤日数(日)	19.8	※0.2	20.4	※0.3
総実労働時間(時間)	155.6	0.8	172.8	1.5
所定内労働時間(時間)	143.0	0.8	155.4	1.2
所定外労働時間(時間)	12.6	1.6	17.4	4.1
本月末常用労働者数(千人)	27,474	0.5	6,020	△0.8
パートタイム労働者比率(%)	24.72	※0.20	10.34	※0.18
入職率(%)	1.73	※0.02	0.92	※△0.07
離職率(%)	1.74	※△0.02	1.24	※0.02

注 ※は差を示す。

Ⅲ 就業形態別数表

(注) 一般労働者とは、常用労働者のうち、パートタイム労働者を除いたものをいう。

第5表 平均現金給与額（規模5人以上）

(単位：円)

産 業	一 般 労 働 者				パートタイム労働者			
	現金給与 総 額	きまって支 給する給与	所定内給与	特別に支払 われた給与	現金給与 総 額	きまって支 給する給与	所定内給与	特別に支払 われた給与
T L 調 査 産 業 計	442,600	324,916	299,394	117,684	95,838	91,548	88,474	4,290
E 製 造 業	546,832	338,960	302,873	207,872	127,954	114,423	110,998	13,531
I 卸売業, 小売業	445,219	308,526	294,034	136,693	97,636	92,171	89,906	5,465
P 医療, 福祉	336,194	289,955	266,098	46,239	111,876	109,259	105,238	2,617

第6表 平均出勤日数・労働時間（規模5人以上）

(単位：日、時間)

産 業	一 般 労 働 者				パートタイム労働者			
	出勤日数	総 実 労働時間	所定内 労働時間	所定外 労働時間	出勤日数	総 実 労働時間	所定内 労働時間	所定外 労働時間
T L 調 査 産 業 計	21.1	176.5	162.2	14.3	14.8	86.7	84.0	2.7
E 製 造 業	20.8	177.5	159.5	18.0	17.8	117.5	114.7	2.8
I 卸売業, 小売業	21.5	177.6	166.9	10.7	16.7	98.7	96.4	2.3
P 医療, 福祉	20.8	167.9	159.7	8.2	13.4	78.9	76.2	2.7

第7表 労働者数（規模5人以上）

(単位：人)

産 業	一般労働者			パートタイム労働者		
	本調査期間 末労働者数	増 加 労働者数	減 少 労働者数	本調査期間 末労働者数	増 加 労働者数	減 少 労働者数
T L 調 査 産 業 計	541,828	5,195	7,235	311,050	9,074	7,963
E 製 造 業	130,484	947	2,035	25,164	1,023	510
I 卸売業, 小売業	82,224	613	1,327	85,654	3,010	1,932
P 医療, 福祉	87,464	1,303	782	41,586	1,158	357

全国平均(26年7月分)

厚生労働省大臣官房統計情報部公表結果から 規模5人以上

項 目	調 査 産 業 計			
	一 般 労 働 者		パートタイム労働者	
	実 数	対前年同月増減率(%)	実 数	対前年同月増減率(%)
現 金 給 与 総 額 (円)	482,233	3.0	101,565	1.0
きまって支給する給与 (円)	331,155	0.8	96,082	0.9
所 定 内 給 与 (円)	304,731	0.6	92,822	0.9
特別に支払われた給与 (円)	151,078	7.9	5,483	3.6
出 勤 日 数 (日)	21.1	※ 0.1	15.9	※ 0.0
総 実 労 働 時 間 (時間)	175.6	1.0	92.1	△ 0.2
所 定 内 労 働 時 間 (時間)	161.3	0.9	89.2	△ 0.2
所 定 外 労 働 時 間 (時間)	14.3	3.6	2.9	0.0
本 月 末 常 用 労 働 者 数 (千人)	33,065	1.1	14,037	3.0
入 職 率 (%)	1.26	※ 0.02	3.43	※ 0.29
離 職 率 (%)	1.37	※△ 0.03	2.70	※△ 0.09

注 ※は差を示す。

第8表 平均現金給与額（規模30人以上）

（単位：円）

産 業	一 般 労 働 者				パートタイム労働者			
	現金給与 総 額	きまって支 給する給与	所定内給与	特別に支払 われた給与	現金給与 総 額	きまって支 給する給与	所定内給与	特別に支払 われた給与
T L 調 査 産 業 計	473,997	343,194	311,481	130,803	106,999	100,901	96,646	6,098
E 製 造 業	604,056	359,405	317,659	244,651	141,538	120,537	115,848	21,001
I 卸売業, 小売業	434,450	313,152	292,493	121,298	114,854	105,297	102,353	9,557
P 医療, 福祉	331,630	302,211	273,316	29,419	127,830	127,270	120,581	560

第9表 平均出勤日数・労働時間（規模30人以上）

（単位：日、時間）

産 業	一 般 労 働 者				パートタイム労働者			
	出勤日数	総 実 労働時間	所定内 労働時間	所定外 労働時間	出勤日数	総 実 労働時間	所定内 労働時間	所定外 労働時間
T L 調 査 産 業 計	20.7	176.3	159.7	16.6	15.5	91.2	87.6	3.6
E 製 造 業	20.6	177.5	157.6	19.9	17.9	121.5	117.8	3.7
I 卸売業, 小売業	20.9	175.6	161.4	14.2	18.2	108.2	104.9	3.3
P 医療, 福祉	20.7	169.6	160.3	9.3	14.3	89.0	84.5	4.5

第10表 労働者数（規模30人以上）

（単位：人）

産 業	一般労働者			パートタイム労働者		
	本調査期間 末労働者数	増 加 労働者数	減 少 労働者数	本調査期間 末労働者数	増 加 労働者数	減 少 労働者数
T L 調 査 産 業 計	337,497	3,181	4,690	178,289	4,594	4,522
E 製 造 業	94,794	681	1,782	15,218	387	375
I 卸売業, 小売業	34,915	542	478	46,658	1,218	877
P 医療, 福祉	66,242	303	691	23,746	614	229

全国平均（26年7月分）

厚生労働省大臣官房統計情報部公表結果から 規模30人以上

項 目	調 査 産 業 計			
	一 般 労 働 者		パートタイム労働者	
	実 数	対前年同月増減率(%)	実 数	対前年同月増減率(%)
現 金 給 与 総 額 (円)	525,016	4.3	112,071	1.0
きまって支給する給与 (円)	352,771	1.4	105,787	1.1
所 定 内 給 与 (円)	320,724	1.1	101,412	1.0
特別に支払われた給与 (円)	172,245	11.0	6,284	2.1
出 勤 日 数 (日)	20.8	※ 0.2	16.5	※△ 0.1
総 実 労 働 時 間 (時間)	174.3	1.1	98.3	0.0
所 定 内 労 働 時 間 (時間)	158.8	1.0	94.6	0.0
所 定 外 労 働 時 間 (時間)	15.5	1.3	3.7	0.0
本 月 末 常 用 労 働 者 数 (千人)	20,682	0.2	6,792	1.3
入 職 率 (%)	1.30	※ 0.07	3.07	※△ 0.13
離 職 率 (%)	1.47	※ 0.02	2.55	※△ 0.16

注 ※は差を示す。

物価と家計の動き

京都市消費者物価指数 平成26年9月速報

平成22年 (= 100) 基準

— 総合指数は 104.7 前月比 0.5%の上昇 前年同月比 3.3%の上昇 —
 — 生鮮食品を除く総合は 104.2 前月比 0.1%の上昇 前年同月比 2.9%の上昇 —

概況

1 総合指数 104.7 となり、前月比は 0.5% 上昇、前年同月比は 3.3% 上昇しました。前年同月比は平成 25 年 6 月以降 16 か月連続の上昇です。

2 生鮮食品を除く総合指数 104.2 となり、前月比は 0.1% 上昇、前年同月比は 2.9% 上昇しました。前年同月比は平成 25 年 5 月以降 17 か月連続の上昇です。

3 前月からの動き
(上昇したもの)

食料 1.6%、被服及び履物 8.1%、
諸雑費 0.5%、家具・家事用品 0.1%

(下落したもの)

教養娯楽△ 2.1%、交通・通信△ 0.8%、
光熱・水道△ 0.3%

4 前年同月との比較

(上昇したもの)

食料 5.5%、教養娯楽 5.1%、
光熱・水道 4.6%、諸雑費 4.9%、
交通・通信 2.1%、被服及び履物 2.4%、
教育 1.8%、保健医療 1.5%、
家具・家事用品 1.9%、住居 0.2%

5 総合指数の推移

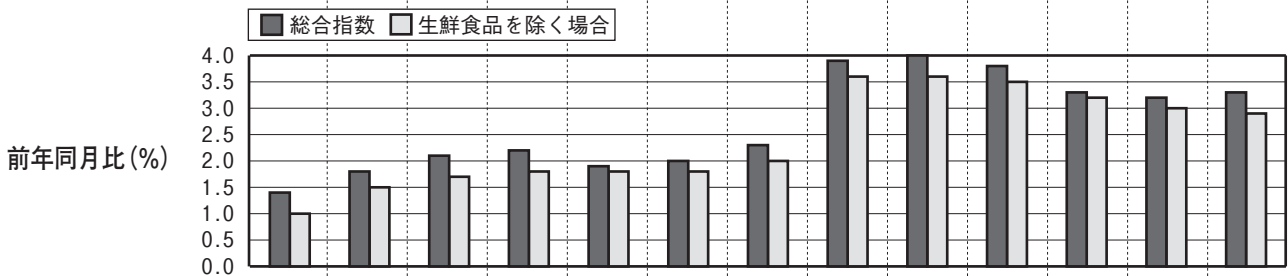
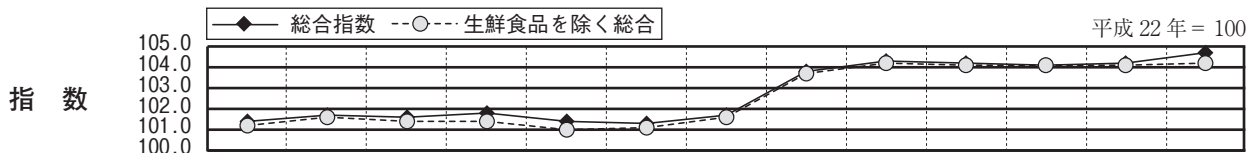

年 月	平成25年				平成26年								
	9月	10月	11月	12月	1月	2月	3月	4月	5月	6月	7月	8月	9月
総合指数	101.4	101.7	101.6	101.8	101.4	101.3	101.7	103.8	104.3	104.2	104.1	104.2	104.7
前月比 (%)	0.4	0.3	△ 0.2	0.3	△ 0.5	0.0	0.4	2.0	0.5	△ 0.1	△ 0.2	0.2	0.5
前年同月比 (%)	1.4	1.8	2.1	2.2	1.9	2.0	2.3	3.9	4.0	3.8	3.3	3.2	3.3
生鮮食品を除く総合指数	101.2	101.6	101.4	101.4	101.0	101.1	101.6	103.7	104.2	104.1	104.1	104.1	104.2
前月比 (%)	0.2	0.4	△ 0.2	0.1	△ 0.5	0.1	0.5	2.1	0.5	0.0	△ 0.1	0.0	0.1
前年同月比 (%)	1.0	1.5	1.7	1.8	1.8	1.8	2.0	3.6	3.6	3.5	3.2	3.0	2.9

26年9月は速報値

(注1) 総務省統計局『小売物価統計調査』の調査票情報を独自集計したものです。

(注2) 当月分の数値は、当月中旬調査に基づき府独自に集計した速報値であり、後日総務省統計局から発表される確報値と異なることがあります。

(注3) 費目・品目の配列は、寄与度（総合指数の上昇率に対する影響度）の大きいものから順になっています。なお、本資料の寄与度は実際の寄与度に100を乗じた数値です。

(注4) 前月比及び前年同月比は端数処理前の指数値を用いて計算しているため、公表された指数値を用いて計算した値とは一致しない場合があります。

費目別

1 前月からの動き

平成 22 年 = 100

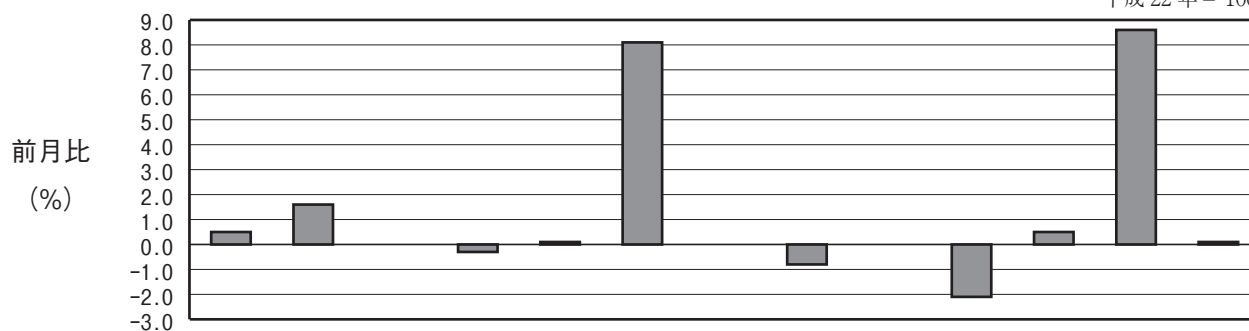

費目	総合	食料	住居	光熱水道	家具・家事用品	被服及び履物	保健医療	交通・通信	教育	教養娯楽	諸雑費	生鮮食品	生鮮食品を除く総合
指数	104.7	106.5	100.3	122.5	92.1	108.0	99.9	105.0	101.0	100.7	109.5	117.1	104.2
前月比 (%)	0.5	1.6	0.0	△0.3	0.1	8.1	0.0	△0.8	0.0	△2.1	0.5	8.6	0.1
寄与度	-	43.77	0.06	△2.10	0.37	31.98	0.20	△8.57	0.00	△22.84	3.00	37.58	8.28

今月の生鮮食品

生鮮魚介	△1.6%	(値上がり) さばなど (値下がり) ぶりなど
生鮮野菜	24.1%	(値上がり) トマト、レタス、ほうれんそうなど (値下がり) にんじんなど
生鮮果物	△6.1%	(値上がり) みかん (出回り) など (値下がり) なしなど

上昇した主なもの

(10大費目)	(中分類)	(品目)
食料	生鮮野菜 (再掲)	24.1% トマト、レタス、ほうれんそうなど
	飲料	1.9% 野菜ジュースなど
	菓子類	0.7% チョコレートなど
被服及び履物	洋服	8.9% 婦人上着 (出回り)、婦人スラックス (冬物・出回り)、背広服 (冬物, 中級品・出回り) など
	シャツ・セーター類	10.7% 婦人セーター (長袖・出回り)、男子セーター (出回り) など
	履物類	10.1% 婦人靴
諸雑費	身の回り用品	4.0% ハンドバッグなど
家具・家事用品	寝具類	7.2% 布団など

下落した主なもの

(10大費目)	(中分類)	(品目)
教養娯楽	教養娯楽サービス	△4.1% 外国パック旅行、宿泊料など
交通・通信	交通	△1.7% 航空運賃、J R新幹線料金、J R在来線料金
	通信	△0.7% 携帯電話機
	自動車等関係費	△0.4% ガソリンなど
光熱・水道	電気代	△0.3% 電気代

2 前年同月との比較

平成 22 年 = 100

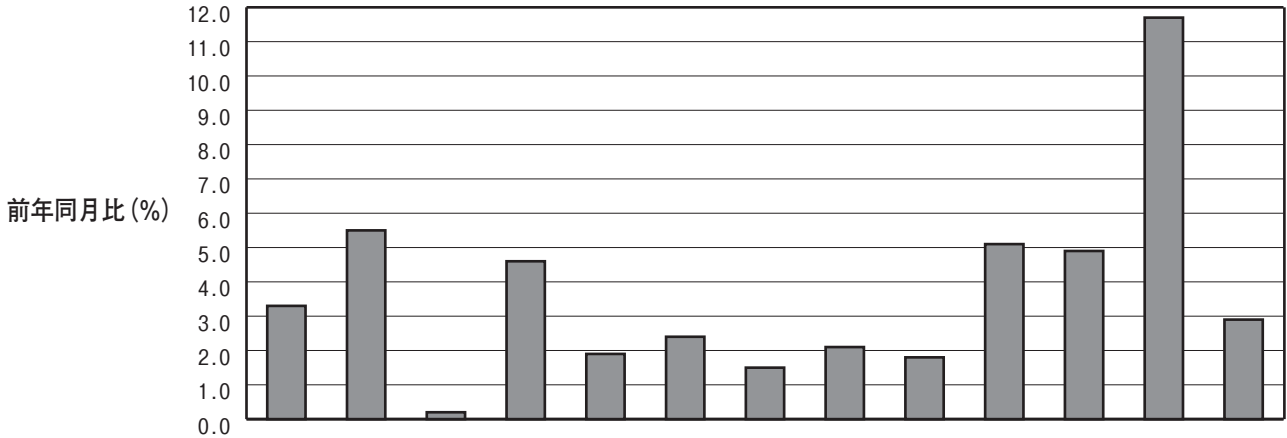

費目	総合	食料	住居	光熱・水道	家具・家事用品	被服及び履物	保健医療	交通・通信	教育	教養娯楽	諸雑費	生食	鮮食品を除く総合
指数	104.7	106.5	100.3	122.5	92.1	108.0	99.9	105.0	101.0	100.7	109.5	117.1	104.2
前年同月比 (%)	3.3	5.5	0.2	4.6	1.9	2.4	1.5	2.1	1.8	5.1	4.9	11.7	2.9
寄与度	-	149.72	4.19	36.64	5.11	10.29	6.25	22.40	8.00	54.12	30.91	51.09	276.55

上昇した主なもの

(10大費目)	(中分類)	(品目)
食料	生鮮野菜	13.9% レタス、キャベツ、はくさいなど
	外食	3.9% 焼肉、ビール(外食)、カレーライスなど
	肉類	8.0% 牛肉(国産品、輸入品)、豚肉(もも肉)など
教養娯楽	教養娯楽サービス	5.9% 外国バック旅行、宿泊料、美術館入館料など
	教養娯楽用品	6.0% トレーニングパンツ、ペットフード(ドッグフード)、がん具自動車など
	書籍・他の印刷物	3.1% 新聞代(全国紙、地方・ブロック紙)など
光熱・水道	電気代	5.1% 電気代
	ガス代	4.6% 都市ガス代など
	上下水道料	2.9% 水道料、下水道料
諸雑費	他の諸雑費	6.9% 傷害保険料など
	身の回り用品	9.2% ハンドバッグ(輸入品を含む)など
	たばこ	4.2% たばこ(国産品)など
交通・通信	交通	6.6% 高速自動車国道料金、タクシー代、一般路線バス代など
	自動車等関係費	1.1% ガソリン、自転車など
被服及び履物	履物類	6.2% 婦人靴など
	下着類	8.8% 婦人ショーツなど
	シャツ・セーター類	2.7% 婦人セーター(長袖・出回り)など
教育	補習教育	4.8% 補習教育(中学校)など
	授業料等	0.6% 公立高校授業料など
保健医療	医薬品・健康保持用摂取品	3.6% サプリメントなど
	保健医療サービス	0.9% 診療代など
家具・家事用品	家事用消耗品	2.4% トイレトペーパーなど
	寝具類	7.1% 布団など
住居	設備修繕・維持	3.2% 塀工事費、左官手間代など

第1表 京都市中分類指数

平成22年 = 100

項目	京都市 (速報) 26年9月			京都市 (確報) 26年8月			全国 (確報) 26年8月		
	指数	前月比 (%)	前年同月比 (%)	指数	前月比 (%)	前年同月比 (%)	指数	前月比 (%)	前年同月比 (%)
総合	104.7	0.5	3.3	104.2	0.2	3.2	103.6	0.2	3.3
食料	106.5	1.6	5.5	104.8	0.6	5.4	104.2	0.6	4.9
穀類	105.3	0.0	1.0	105.3	△1.3	2.2	101.3	△0.1	0.4
魚介類	117.7	△1.0	9.0	118.9	4.4	12.8	116.4	3.4	12.7
肉類	106.3	0.2	8.0	106.0	△0.7	9.9	108.7	0.6	9.3
乳卵類	104.1	1.3	7.2	102.8	△0.1	6.2	103.0	△0.2	6.3
野菜・海藻	114.9	16.0	11.1	99.0	1.4	4.3	99.3	2.1	5.0
果物	99.6	△5.8	5.2	105.7	0.2	3.9	104.5	1.8	2.8
油脂・調味料	103.2	0.0	2.9	103.1	0.6	4.4	101.0	△0.4	3.8
菓子類	103.9	0.7	8.4	103.2	0.3	7.0	103.7	△0.2	5.2
調理食品	109.3	△1.1	4.4	110.5	2.4	6.2	107.1	0.1	5.9
飲料	94.9	1.9	△1.1	93.1	△2.0	△2.0	97.5	△0.5	1.0
酒類	100.7	0.3	1.9	100.4	△0.9	2.3	98.8	△0.5	2.8
外食	103.8	0.1	3.9	103.6	0.0	3.8	103.8	0.1	3.0
住居	100.3	0.0	0.2	100.3	0.0	0.2	99.1	0.0	0.1
家賃	100.3	0.0	△0.1	100.3	0.0	△0.1	98.6	0.0	△0.3
設備修繕・維持	100.7	0.1	3.2	100.6	0.0	3.3	102.8	△0.2	3.3
光熱	122.5	△0.3	4.6	122.9	△0.3	5.1	121.5	△0.2	6.4
水道	129.2	△0.3	5.1	129.6	△0.3	5.5	128.9	△0.3	7.6
電気代	123.0	△0.4	4.6	123.4	△0.4	5.6	118.4	△0.2	6.1
ガス代	143.4	0.0	8.9	143.4	0.0	8.9	141.1	0.0	8.2
他の光熱	107.7	0.0	2.9	107.7	0.0	2.9	104.5	0.0	3.5
上下水道料	92.1	0.1	1.9	92.0	△1.9	1.7	93.0	△0.6	4.6
家具	74.0	△1.5	0.4	75.1	△4.6	1.8	76.5	△2.4	6.6
家事用品	88.7	0.2	2.5	88.5	△1.4	4.1	94.2	△0.5	2.5
家庭用耐久財	104.1	7.2	7.1	97.1	△4.8	△4.3	104.7	0.3	3.8
室内装備品	105.1	△0.1	1.2	105.2	△1.1	2.3	106.2	0.5	4.2
寝具類	99.9	0.0	2.4	99.9	0.6	2.3	99.4	0.1	4.3
家事雑貨	103.2	0.0	2.6	103.2	0.0	2.6	101.5	0.0	2.4
家事用消耗品	108.0	8.1	2.4	100.0	△1.9	0.8	99.3	△1.7	2.7
家事サービス	105.7	8.3	0.6	97.7	△2.9	△0.2	99.2	△1.6	2.6
被服及び履物	107.8	△1.2	1.8	109.1	1.2	3.0	104.3	0.1	3.2
衣料	105.6	8.9	0.5	97.0	△3.2	△0.4	98.9	△1.7	2.6
和服	114.2	8.4	4.3	105.3	△1.0	5.3	98.1	△3.3	3.0
洋服	117.0	10.7	2.7	105.7	△0.9	4.8	95.5	△4.8	2.0
シャツ・セーター・下着類	107.1	2.6	8.8	104.4	△1.4	6.4	103.7	△0.3	5.0
シャツ・セーター類	110.4	10.1	6.2	100.2	0.4	△3.0	99.9	0.1	2.3
下着類	94.9	7.2	△2.8	88.5	△5.1	△7.7	98.4	△1.0	1.6
履物類	105.7	0.0	5.0	105.7	0.2	5.5	104.9	0.0	4.3
他の被服類	99.9	0.0	1.5	99.9	△0.2	1.5	99.4	△0.1	1.4
被服関連サービス	100.2	△0.1	3.6	100.3	△0.2	3.9	97.4	△0.2	2.3
保健医療	96.6	0.3	0.3	96.3	△1.0	0.4	97.2	△0.5	1.3
医薬品・健康保持用摂取品	101.1	0.0	0.9	101.1	0.0	0.9	101.3	0.0	1.0
保健医療用品・器具	105.0	△0.8	2.1	105.9	0.1	2.6	107.2	0.1	2.8
保健医療サービス	106.6	△1.7	6.6	108.5	1.0	6.4	111.0	1.9	6.9
交通・通信	109.3	△0.4	1.1	109.7	0.0	2.0	110.3	△0.1	2.7
交通	97.9	△0.7	0.1	98.6	△0.5	0.8	98.9	△0.5	0.8
自動車等関係費	101.0	0.0	1.8	101.0	0.0	1.8	101.1	0.0	2.3
通信	99.7	0.0	0.6	99.7	0.0	0.6	99.4	0.0	1.7
教育	108.5	0.0	1.7	108.5	0.0	1.7	108.3	0.0	1.7
授業料等	103.4	0.0	4.8	103.4	0.0	4.8	104.4	0.0	3.6
教科書・学習参考教材	100.7	△2.1	5.1	102.8	1.9	5.3	99.8	1.4	4.5
補習教育	73.8	2.0	2.5	72.4	△3.8	4.6	66.4	△3.9	6.6
教養娯楽	101.9	0.9	6.0	101.0	0.4	5.8	103.1	0.6	6.4
教養娯楽用耐久財	103.9	0.0	3.1	104.0	0.1	3.1	104.1	0.1	3.1
教養娯楽用品	107.4	△4.1	5.9	112.0	4.0	5.9	106.8	3.0	3.9
書籍・他の印刷物	109.5	0.5	4.9	109.0	△0.9	4.1	109.1	0.0	4.5
教養娯楽サービス	102.5	0.1	2.0	102.4	0.0	1.9	102.1	0.2	2.6
諸雑費	97.1	△1.3	1.5	98.3	△0.1	1.7	99.8	△0.3	2.0
理美容サービス	116.2	4.0	9.2	111.7	△5.0	4.4	112.8	0.3	6.6
理美容用品	131.6	0.0	4.2	131.6	0.0	4.2	131.6	0.0	4.2
身の回り用品	113.8	0.1	6.9	113.7	0.0	6.8	112.6	0.0	6.7
たばこ	117.1	8.6	11.7	107.9	3.6	9.7	106.7	3.9	9.0
他の諸雑費	125.4	△1.6	12.3	127.5	6.8	19.7	120.6	5.7	17.0
生鮮食品	119.2	24.1	13.9	96.0	2.4	4.8	97.9	3.4	6.0
生鮮魚介	98.4	△6.1	4.5	104.8	0.2	3.2	104.2	1.9	2.7
生鮮野菜	104.2	0.1	2.9	104.1	0.0	3.0	103.5	0.0	3.1
生鮮果物	104.5	0.3	4.4	104.2	0.0	4.6	103.8	0.0	4.2
生鮮食品を除く総合	105.6	0.5	3.9	105.0	0.2	3.9	104.6	0.2	4.0
生鮮食品を除く食料	100.4	0.0	1.2	100.4	0.0	1.2	100.3	△0.1	1.3
持家の帰属家賃を除く総合	100.2	0.0	△0.1	100.2	0.0	△0.1	98.3	△0.1	△0.4
持家の帰属家賃を除く住居	105.0	0.1	3.5	104.9	0.0	3.6	104.5	0.1	3.8
持家の帰属家賃を除く家賃	127.4	△0.5	4.8	128.0	△0.2	5.8	127.0	△0.3	6.8
持家の帰属家賃及び生鮮食品を除く総合	101.8	0.1	2.2	101.7	0.0	2.1	100.7	0.1	2.3
エネルギー	101.1	0.0	1.7	101.1	0.0	1.7	101.4	0.0	2.3
食料 (酒類を除く) 及びエネルギーを除く総合	100.9	△2.2	4.8	103.2	1.9	4.9	100.5	1.7	4.3
教育関係費	99.0	0.0	1.5	99.0	△0.4	1.5	99.6	△0.4	1.3
教養娯楽関係費									
情報通信関係費									

第2表 京都市消費者物価指数の推移

平成22年 = 100

費目	総合			食料			住居			光熱・水道		
	指数		前年比 (%)	指数		前年比 (%)	指数		前年比 (%)	指数		前年比 (%)
平成21年平均	100.9		△ 0.9	100.7		△ 1.0	101.0		0.2	101.9		△ 1.2
22	100.0		△ 0.9	100.0		△ 0.7	100.0		△ 1.0	100.0		△ 1.8
23	100.1		0.1	99.8		△ 0.2	100.7		0.7	102.2		2.2
24	100.0		△ 0.1	100.0		0.2	100.5		△ 0.2	105.9		3.6
25	100.6		0.6	100.1		0.2	100.2		△ 0.3	112.4		6.2
月	指数	前月比 (%)	前年同月比 (%)	指数	前月比 (%)	前年同月比 (%)	指数	前月比 (%)	前年同月比 (%)	指数	前月比 (%)	前年同月比 (%)
平成25年 9月	101.4	0.4	1.4	100.9	1.4	1.8	100.1	0.0	△ 0.3	117.2	0.2	9.6
10	101.7	0.3	1.8	101.2	0.3	2.0	100.2	0.0	△ 0.3	117.2	0.0	9.8
11	101.6	△ 0.2	2.1	101.4	0.2	2.4	100.2	0.0	△ 0.2	116.6	△ 0.5	9.6
12	101.8	0.3	2.2	102.3	0.8	3.0	100.4	0.2	0.0	116.2	△ 0.4	9.3
26年 1	101.4	△ 0.5	1.9	102.2	△ 0.1	1.3	100.3	△ 0.1	0.0	115.8	△ 0.4	9.6
2	101.3	0.0	2.0	102.0	△ 0.2	2.0	100.3	0.0	0.1	115.9	0.1	10.0
3	101.7	0.4	2.3	102.0	0.1	2.9	99.9	△ 0.4	△ 0.2	116.7	0.7	10.9
4	103.8	2.0	3.9	104.6	2.5	5.7	100.4	0.4	0.1	118.3	1.3	11.3
5	104.3	0.5	4.0	105.1	0.5	6.3	100.3	0.0	0.1	123.1	4.1	9.2
6	104.2	△ 0.1	3.8	104.9	△ 0.2	6.2	100.3	△ 0.1	0.1	123.4	0.2	8.0
7	104.1	△ 0.2	3.3	104.2	△ 0.6	4.9	100.3	0.0	0.2	123.2	△ 0.2	6.9
8	104.2	0.2	3.2	104.8	0.6	5.4	100.3	0.0	0.2	122.9	△ 0.3	5.1
9P	104.7	0.5	3.3	106.5	1.6	5.5	100.3	0.0	0.2	122.5	△ 0.3	4.6

費目	家具・家事用品			被服及び履物			保健医療			交通・通信		
	指数		前年比 (%)	指数		前年比 (%)	指数		前年比 (%)	指数		前年比 (%)
平成21年平均	104.0		△ 3.9	100.6		0.4	101.1		0.0	99.1		△ 3.5
22	100.0		△ 3.9	100.0		△ 0.6	100.0		△ 1.1	100.0		0.9
23	95.6		△ 4.4	101.3		1.3	99.3		△ 0.7	100.9		0.9
24	92.0		△ 3.8	101.8		0.5	98.6		△ 0.8	101.1		0.2
25	90.5		△ 1.6	102.3		0.5	98.5		0.0	102.1		1.0
月	指数	前月比 (%)	前年同月比 (%)	指数	前月比 (%)	前年同月比 (%)	指数	前月比 (%)	前年同月比 (%)	指数	前月比 (%)	前年同月比 (%)
平成25年 9月	90.4	0.0	△ 1.5	105.5	6.4	1.1	98.5	0.1	△ 0.8	102.9	△ 0.3	1.9
10	90.9	0.6	△ 0.9	105.1	△ 0.4	1.0	98.8	0.3	△ 0.4	102.7	△ 0.2	1.4
11	91.2	0.4	1.0	104.8	△ 0.3	△ 0.2	98.5	△ 0.4	△ 0.1	102.5	△ 0.2	2.0
12	90.4	△ 0.9	0.1	104.5	△ 0.3	△ 0.6	98.3	△ 0.2	△ 0.1	102.5	0.1	1.8
26年 1	91.6	1.3	1.8	96.7	△ 7.5	△ 1.4	98.2	△ 0.1	△ 0.2	102.5	△ 0.1	1.7
2	90.6	△ 1.0	0.8	97.8	1.2	△ 0.7	98.2	0.0	△ 0.1	102.2	△ 0.2	1.2
3	92.0	1.6	3.4	102.0	4.3	0.6	98.2	0.0	△ 0.5	102.5	0.2	1.0
4	94.5	2.6	4.2	105.2	3.2	1.9	100.3	2.2	1.6	105.1	2.5	3.1
5	94.6	0.1	4.2	105.8	0.5	2.4	100.3	0.0	1.8	105.4	0.3	3.3
6	94.5	△ 0.1	3.4	105.3	△ 0.5	2.2	100.0	△ 0.3	1.5	105.2	△ 0.1	3.2
7	93.7	△ 0.8	2.9	101.9	△ 3.2	1.1	100.1	0.1	1.4	105.8	0.5	3.3
8	92.0	△ 1.9	1.7	100.0	△ 1.9	0.8	99.9	△ 0.2	1.5	105.9	0.1	2.6
9P	92.1	0.1	1.9	108.0	8.1	2.4	99.9	0.0	1.5	105.0	△ 0.8	2.1

費目	教育			教養娯楽			諸雑費			生鮮食品を除く総合		
	指数		前年比 (%)	指数		前年比 (%)	指数		前年比 (%)	指数		前年比 (%)
平成21年平均	106.1		1.1	101.2		△ 1.7	98.7		0.1	101.1		△ 0.6
22	100.0		△ 5.7	100.0		△ 1.2	100.0		1.4	100.0		△ 1.1
23	98.4		△ 1.6	97.4		△ 2.6	103.3		3.3	100.1		0.1
24	98.8		0.3	96.0		△ 1.5	101.7		△ 1.6	99.9		△ 0.1
25	99.1		0.3	95.4		△ 0.6	104.2		2.5	100.6		0.6
月	指数	前月比 (%)	前年同月比 (%)	指数	前月比 (%)	前年同月比 (%)	指数	前月比 (%)	前年同月比 (%)	指数	前月比 (%)	前年同月比 (%)
平成25年 9月	99.1	0.0	0.2	95.8	△ 1.8	△ 0.6	104.3	△ 0.3	2.4	101.2	0.2	1.0
10	99.1	0.0	0.2	96.7	0.9	0.9	106.9	2.5	5.2	101.6	0.4	1.5
11	99.1	0.0	0.2	95.6	△ 1.2	1.7	106.4	△ 0.5	5.1	101.4	△ 0.2	1.7
12	99.1	0.0	0.2	96.2	0.6	2.4	106.6	0.2	5.2	101.4	0.1	1.8
26年 1	99.1	0.0	0.2	95.0	△ 1.2	2.6	106.7	0.1	6.0	101.0	△ 0.5	1.8
2	99.1	0.0	0.2	95.5	0.5	2.4	106.6	△ 0.1	5.2	101.1	0.1	1.8
3	100.0	0.9	1.1	96.1	0.6	2.4	107.3	0.6	4.0	101.6	0.5	2.0
4	101.0	0.9	1.8	99.6	3.7	4.6	110.1	2.7	5.8	103.7	2.1	3.6
5	101.0	0.0	1.8	99.7	0.1	4.1	110.2	0.1	6.1	104.2	0.5	3.6
6	101.0	0.0	1.8	99.8	0.1	4.6	109.9	△ 0.3	5.8	104.1	0.0	3.5
7	101.0	0.0	1.8	100.9	1.1	4.5	109.9	0.1	5.1	104.1	△ 0.1	3.2
8	101.0	0.0	1.8	102.8	1.9	5.3	109.0	△ 0.9	4.1	104.1	0.0	3.0
9P	101.0	0.0	1.8	100.7	△ 2.1	5.1	109.5	0.5	4.9	104.2	0.1	2.9

P：速報値（注）前年比は各基準年の公表値とし、基準改定での再計算は行っていない。（斜体部分）

第3表 京都市財・サービス分類指数

平成22年 = 100

財・サービス分類	平成26年			平成26年			平成25年 9月
	9月	前月比 (%)	前年同月比 (%)	8月	前月比 (%)	前年同月比 (%)	
総合	104.7	0.5	3.3	104.2	0.2	3.2	101.4
財	106.7	1.6	4.5	105.0	△0.3	4.4	102.2
生鮮食品を除く財	105.7	0.9	3.4	104.8	△0.6	3.5	102.2
農水畜産物	111.9	4.7	8.7	106.9	1.6	8.3	103.0
生鮮商品	112.7	5.6	10.5	106.7	1.9	9.7	102.1
他の農水畜産物	105.0	△2.8	△5.3	108.1	△0.6	△2.6	110.9
米類	105.4	△2.9	△5.5	108.6	△0.5	△2.8	111.5
工業製品	102.3	1.3	3.4	101.0	△0.7	3.3	98.9
食料工業製品	104.3	0.4	4.3	104.0	0.1	4.3	100.1
繊維製品	107.3	8.4	2.6	99.0	△2.4	0.8	104.5
石油製品	129.6	△0.8	4.4	130.7	0.1	6.7	124.1
他の工業製品	95.6	0.6	2.6	95.0	△1.3	2.5	93.2
電気・都市ガス・水道	124.6	△0.3	4.6	125.0	△0.3	5.1	119.2
出版物	104.2	0.0	3.0	104.2	0.1	3.0	101.1
サービス	102.9	△0.6	2.2	103.5	0.5	2.2	100.7
持家の帰属家賃を除くサービス	104.1	△0.8	3.3	105.0	0.7	3.2	100.8
公共サービス	104.7	△0.3	3.9	105.1	0.2	3.9	100.8
公営・都市再生機構・公社家賃	100.1	0.0	△0.1	100.1	△0.1	△0.1	100.1
家事関連サービス	109.6	0.1	4.3	109.5	0.0	4.4	105.0
医療・福祉関連サービス	101.7	0.0	0.7	101.7	0.0	0.7	100.9
運輸・通信関連サービス	106.9	△1.2	6.9	108.2	0.7	6.7	100.0
教育関連サービス	87.2	0.0	8.0	87.2	0.0	8.0	80.7
教養娯楽関連サービス	101.5	0.0	12.0	101.5	0.0	12.0	90.6
一般サービス	102.3	△0.7	1.7	103.0	0.6	1.7	100.6
外食	103.8	0.1	3.9	103.6	0.0	3.8	99.8
民営家賃	100.3	0.0	△0.1	100.3	0.1	△0.1	100.3
民営家賃（木造）	100.8	0.0	0.0	100.8	0.0	0.0	100.8
民営家賃（非木造）	100.1	0.0	△0.1	100.2	0.1	△0.1	100.2
持家の帰属家賃	100.3	0.0	△0.1	100.3	0.1	△0.1	100.4
持家の帰属家賃（木造）	101.0	0.0	0.0	101.0	0.0	0.0	101.0
持家の帰属家賃（非木造）	98.7	0.0	△0.4	98.7	0.2	△0.4	99.1
他のサービス	104.1	△1.7	3.0	105.9	1.5	3.0	101.1
家事関連サービス	103.7	0.0	3.2	103.6	0.0	3.2	100.4
医療・福祉関連サービス	101.4	0.0	0.8	101.4	0.0	0.8	100.6
教育関連サービス	101.5	0.0	1.6	101.5	0.0	1.6	100.0
通信・教養娯楽関連サービス	106.0	△3.5	3.7	109.9	3.2	3.7	102.2
<< 別掲 >>							
耐久消費財	81.8	△0.2	0.5	82.0	△2.3	1.8	81.4
半耐久消費財	106.9	5.7	3.5	101.1	△2.2	1.4	103.2
非耐久消費財	110.3	1.0	5.1	109.2	0.4	5.3	104.9
公共料金	111.7	△0.3	4.1	112.0	0.0	4.3	107.2

小売物価統計調査報告 平成 26 年 9 月速報

京都市 主要品目小売価格

(単位：円)

費目	品目名(単位)	26年9月 価格	26年8月 価格	25年9月 価格	費目	品目名(単位)	26年9月 価格	26年8月 価格	25年9月 価格
食	米 (コシヒカリ・5kg入り)	2,284	2,325	2,398	家具・家事用品	電気洗濯機 (全自動洗濯機・インバーター内蔵・容量7.0kg)	74,169	84,920	81,467
	食パン (1kg)	477	458	477		ルームエアコン (壁掛・70W・自動清掃・高性能機能付き)	187,375	190,320	177,133
	即席めん (カップ入り)	141	142	135		食堂セット (テーブル1台・いす4脚・椅子・カゴ)	55,342	56,392	64,800
	まぐろ (めばち又はきはだ・刺身用・さく・100g)	364	361	313		カーペット (約・約100を除去化学繊維100・140×200程度)	13,882	13,943	13,187
	たいてい (まだい・刺身用・さく・100g)	559	529	522		布団 (敷き・毛布・毛毯・毛氈・毛布・毛氈)	8,358	7,490	7,253
	ぶり (切り身・100g)	278	301	220		皿 (洋・ミト・径23～24cm)	409	409	420
	えび (輸入・冷凍・100g)	344	342	254		なべ (片手・ステンレス・2.0～2.5L)	1,089	1,089	…
	塩さけ (ぎんざけ・切り身・100g)	181	182	139		照明ランプ (環形・3波長形・30W形)	1,008	1,008	980
	たらこ (並・100g)	383	379	430		トイレットペーパー (再生紙・白・55又は60m・12ロール入り)	281	271	251
	かまぼこ (蒸し・100g)	122	121	147		洗濯用洗剤 (合成・液体・詰め替え・袋入り・1.0kgあたり)	323	326	…
	魚みそ漬 (さわら又はさけ・並・100g)	190	184	180		振袖 (注文仕立上り・あわせ・絹100)	294,963	298,563	289,425
	牛肉 (国産品・ロース・100g)	905	911	845		背広服 (秋冬物・シグマ上下・総裏・毛100・百貨店ブランド)	68,040	…	61,950
	豚肉 (ロース・黒豚を除く・100g)	285	279	259		婦人ブレザー (シグマ・無地・毛100又は毛50以上と化繊混用)	25,349	…	27,762
	鶏肉 (もも肉・100g)	141	141	129		スカート (秋冬物・毛100又は毛50以上と化繊混用)	12,370	…	14,103
	ハム (ロース・100g)	200	197	197		男児ズボン (長ズボン・綿100又は綿95以上と化繊混用)	1,540	1,579	1,583
	牛乳 (店頭・紙容器・1000ml入り)	191	191	179		女児スカート (キレット含・綿100又は綿と化繊混用)	1,532	1,446	1,565
	ヨーグルト (プレーン・1kg)	366	361	…		男子セーター (プルオーバー・毛100)	4,801	…	…
	鶏卵 (L・10個入り)	228	217	215		婦人セーター (カデイトン・長袖又は7分袖・毛と化繊混用)	4,056	…	5,304
	キャベツ (1kg)	205	143	136		男子靴 (短靴・黒・牛革)	16,817	16,817	15,720
	ほうれんそう (1kg)	1,329	995	1,188		婦人靴 (ハンプス・牛革)	10,087	8,035	9,315
	ねぎ (青ねぎ・1kg)	1,338	1,072	1,224		男子靴下 (綿と化繊混用・無地)	438	430	424
	じゃがいも (1kg)	323	351	360		洗濯代 (背広上下・ドライクリーニング)	914	914	867
	たまねぎ (1kg)	290	275	278		ドリンク剤 (指定医薬部外品・箱入り・100ml・10本)	994	987	961
	きゅうり (1kg)	741	548	650		紙おむつ (乳幼児用・パッド型・L・42～44枚入り・10枚あたり)	311	310	…
	トマト (1kg)	756	554	666		眼鏡 (プラスチック・近視用・樹脂フレーム)	21,963	21,963	21,497
のり (焼きのり・全形10枚入り)	321	317	332	タクシー代 (初乗運賃)	592	592	…		
豆腐 (木綿・1kg)	248	248	…	自転車 (26型・3段変速)	36,924	38,494	33,980		
キムチ (はくさい・1kg)	911	896	…	自動車ガソリン (レギュラー・現金・1L)	171	173	165		
みかん (1kg)	632	…	524	車庫借料 (月極・屋根なし・1か月)	14,833	14,833	14,833		
バナナ (フィリピン産・1kg)	219	226	215	私立高校授業料 (年額)	550,086	550,086	431,286		
食用油 (キャノーラ油・1000g入り)	310	304	310	私立大学授業料 (年額・法文経系・府内)	801,338	801,338	799,834		
しょう油 (濃口・1L入り)	245	241	255	学習参考書 (英国数の平均)	1,351	1,351	1,314		
みそ (カップ・750g入り)	360	363	381	学習塾月謝 (小学生・国算理社4科目・週2又は3日)	27,000	27,000	26,250		
まんじゅう (蒸し・小麦粉製・あずきあん入り・100g)	70	69	63	テレビ (液晶・21型・デジタル・2チャンネル・液晶ディスプレイ)	54,283	53,541	53,350		
ケーキ (いちごショート・100g)	424	421	364	パソコン (ノート型)	164,160	184,075	132,800		
アイスクリーム (カップ・110ml入り)	233	234	…	O A 用紙 (北・用紙・A4・白・64g/m ² ・500枚)	339	339	323		
弁当 (にぎりずし・8～10個入り)	626	626	598	トレーニングパンツ (ロングパンツ・ポリエステル100)	7,653	6,406	6,498		
うなぎかば焼き (国産品・長焼き・100g)	1,247	1,333	1,221	切り花 (さく・輪もの)	195	205	195		
からあげ (鶏肉・骨なし・並・100g)	187	186	161	ペットフード (ドッグフード・総合栄養食・成犬用・ドレッシング・袋入り・2kg)	1,993	2,048	1,932		
緑茶 (煎茶・袋入り・100gあたり)	385	385	389	新聞代 (地方紙・1か月)	4,037	4,037	3,925		
インスタントコーヒー (瓶・100gあたり)	739	742	…	宿泊料 (民営宿泊施設・休前日・1泊朝食付き)	20,427	18,691	18,429		
野菜ジュース (野菜汁50%・果汁50%・紙容器・200ml)	97	88	93	月謝 (スイミングクラブ・児童コース・週1回)	7,201	7,201	6,708		
ビール (350ml入り・6缶入り)	1,125	1,102	1,107	映画観覧料 (大人)	1,800	1,800	2,000		
カレーライス	752	730	712	獣医代 (狂犬病予防接種料・注射済票交付手数料を除く)	2,400	2,400	2,400		
焼肉 (牛カルビ・並・1人前)	826	826	755	理髪料 (男性・カット・シャンプー・顔そり)	3,394	3,394	3,390		
コーヒー (外食)	401	401	388	ヘアカット代 (ブロー込み・ショート・女性)	3,400	3,382	3,331		
ビール (外食・500ml入り)	556	553	537	シャンプー (詰め替え用・袋・340～400ml入り・1000ml)	1,216	1,258	…		
家賃 (民営・1か月・3.3㎡)	5,375	5,319	5,240	化粧水 (セラム・ポリ容器・200ml入り)	1,175	1,239	1,166		
塀工事費 (ブロック・鉄筋・1㎡)	14,100	14,100	11,875	ハンドバッグ (26～30cm・国産・牛革)	17,204	15,201	14,583		
灯油 (白灯油・詰め替え用・店頭売り・18L)	2,029	2,029	1,863	腕時計 (男性用・防水・太陽電池・770g・ステンレス)	41,040	41,040	39,900		
水道料 (1か月・20m ³)	2,959	2,959	2,877						

- 総務省統計局『小売物価統計調査』の調査票情報を独自集計したものです。
- 価格は、調査価格を単純平均し、円未満を四捨五入しています。
- 当月分の価格は、速報値であり、後日総務省統計局から発表される確報値と異なることがあります。
- 「…」は、季節品目又は銘柄改正のため、対応する価格がないことを表します。
- 私立高校授業料は平成22年4月から高等学校等就学支援金を反映した年額となっています。

家計調査報告 平成26年7月速報

勤労者1世帯当たり1か月間の収入と支出（京都市）

項 目	26年7月（速報値）			25年7月		25年平均 実 数	全国26年7月（速報値）	
	実 数	構成比	対前年同月 増 加 率	実 数	構成比		実 数	対前年同月 増 加 率
集 計 世 帯 数（世 帯）	42	-	-	39	-	38	3,896	* 3,920
世 帯 人 員（人）	3,600	-	-	3,600	-	3,400	3,300	* 3,400
有 業 人 員（人）	1,900	-	-	1,900	-	1,900	1,600	* 1,700
世 帯 主 の 年 齢（歳）	51.9	-	-	48.8	-	50.0	47.9	* 48.3
実 収 入	707,724円	100.0%	33.2%	531,423円	100.0%	573,159円	555,276円	△ 2.4%
経 常 収 入	700,566	99.0	33.6	524,547	98.7	565,670	549,246	△ 2.8
勤 め 先 収 入	688,969	97.3	34.1	513,627	96.7	533,333	540,108	△ 3.2
世 帯 主 収 入	506,045	71.5	10.8	456,648	85.9	469,228	469,027	△ 2.1
（うち男）	472,388	66.7	3.4	456,648	85.9	464,632	451,254	△ 3.1
定 期 収 入	353,975	50.0	△ 3.0	364,975	68.7	388,260	344,932	△ 1.9
臨 時 収 入・賞 与	152,070	21.5	65.9	91,673	17.3	80,969	124,096	△ 2.9
世 帯 主 の 配 偶 者 の 収 入	178,393	25.2	234.1	53,394	10.0	59,759	61,513	△ 8.1
（うち女）	77,999	11.0	46.1	53,394	10.0	59,759	59,669	△ 10.4
他 の 世 帯 員 収 入	4,530	0.6	26.4	3,585	0.7	4,346	9,568	△ 20.0
事 業・内 職 収 入	359	0.1	△ 91.6	4,272	0.8	2,767	2,510	17.0
他 の 経 常 収 入	11,238	1.6	69.0	6,649	1.3	29,570	6,627	38.2
特 別 収 入	7,157	1.0	4.1	6,876	1.3	7,488	6,031	47.3
実 収 入 以 外 の 受 取（繰 入 金 を 除 く）	420,206	-	△ 15.3	495,890	-	451,382	399,057	△ 4.2
実 支 出	456,674	-	1.8	448,458	-	457,181	418,540	△ 1.6
消 費 支 出	306,300	100.0	△ 14.0	355,970	100.0	345,984	311,693	0.4
食 料	89,523	29.2	5.1	85,164	23.9	81,847	70,165	△ 0.8
穀 類	8,265	2.7	△ 3.7	8,586	2.4	8,398	6,140	△ 4.3
魚 介 類	4,813	1.6	△ 3.2	4,970	1.4	5,814	4,332	△ 6.1
肉 類	8,217	2.7	△ 5.8	8,724	2.5	8,724	6,782	5.6
乳 卵 類	4,489	1.5	20.6	3,722	1.0	3,822	3,377	0.7
野 菜・海 藻	10,965	3.6	33.2	8,231	2.3	8,738	6,914	△ 2.5
果 物	3,567	1.2	102.1	1,765	0.5	2,055	1,974	△ 4.5
油 脂・調 味 料	3,422	1.1	7.2	3,191	0.9	3,555	3,028	0.0
菓 子 類	6,760	2.2	△ 0.8	6,815	1.9	6,526	5,439	1.2
調 理 食 品	11,055	3.6	△ 3.6	11,471	3.2	9,729	9,239	1.8
飲 料	5,431	1.8	17.6	4,619	1.3	4,004	4,833	△ 7.5
酒 類	4,714	1.5	15.7	4,075	1.1	3,927	3,208	6.7
外 食	17,825	5.8	△ 6.2	18,995	5.3	16,557	14,899	△ 1.2
住 居	14,712	4.8	83.4	8,023	2.3	13,501	20,829	25.3
家 賃 地 代	11,673	3.8	65.4	7,059	2.0	8,248	12,990	3.4
設 備 修 繕・維 持	3,039	1.0	215.2	964	0.3	5,252	7,839	93.3
光 熱・水 道	21,433	7.0	4.7	20,468	5.7	24,564	18,570	△ 3.9
電 気 代	8,111	2.6	△ 3.2	8,376	2.4	10,358	8,764	△ 0.6
ガ ス 代	6,137	2.0	23.8	4,958	1.4	7,755	4,606	0.1
他 の 光 熱	44	0.0	41.9	31	0.0	404	313	△ 20.2
上 下 水 道 料	7,142	2.3	0.5	7,103	2.0	6,047	4,888	△ 11.2
家 具・家 事 用 品	12,519	4.1	△ 43.3	22,065	6.2	12,278	11,420	△ 9.2
家 庭 用 耐 久 財	5,814	1.9	△ 61.4	15,063	4.2	4,326	3,815	△ 24.6
室 内 装 備・装 飾 品	381	0.1	△ 71.2	1,325	0.4	616	807	△ 1.6
寝 具 類	145	0.0	△ 2.0	148	0.0	1,370	726	14.5
家 事 雑 貨	2,151	0.7	22.3	1,759	0.5	2,259	2,115	△ 6.2
家 事 用 消 耗 品	3,687	1.2	17.3	3,142	0.9	2,674	3,003	2.8
家 事 サ ー ビ ス	340	0.1	△ 45.9	629	0.2	1,032	954	8.2

注1 *印は前年同月の実数を示す。

2 主要項目のため内訳と計とは必ずしも一致しない。

3 実収入とは税込みの収入、実収入以外の受取（繰入金を除く）とは貯金の引き出しや月賦、掛買いの購入金など。

勤労者1世帯当たり1か月間の収入と支出（京都市）（つづき）

項 目	26年7月（速報値）			25年7月		25年平均 実数	全国26年7月（速報値）	
	実 数	構成比	対前年同月 増加率	実 数	構成比		実 数	対前年同月 増加率
被 服 及 び 履 物	16,867円	5.5%	37.3%	12,283円	3.5%	14,392円	13,499円	△ 2.3%
和 服	140	0.0	△ 74.8	556	0.2	59	609	238.3
洋 服	8,372	2.7	194.7	2,841	0.8	5,862	4,425	△ 7.6
シャツ・セーター類	3,373	1.1	△ 15.7	4,002	1.1	3,222	3,320	△ 8.7
下 着 類	375	0.1	△ 63.4	1,024	0.3	1,025	1,368	1.9
生 地・糸 類	400	0.1	1,042.9	35	0.0	154	94	10.6
他 の 被 服	1,594	0.5	19.0	1,340	0.4	1,123	946	1.3
履 物 類	2,301	0.8	4.5	2,202	0.6	2,153	2,084	0.2
被服関連サービス	311	0.1	9.9	283	0.1	794	652	△ 15.9
保 健 医 療	13,272	4.3	20.5	11,010	3.1	10,782	10,590	△ 11.4
医 薬 品	1,841	0.6	3.6	1,777	0.5	2,073	1,901	△ 3.4
健康保持用摂取品	1,190	0.4	292.7	303	0.1	663	694	△ 37.1
保健医療用品・器具	4,801	1.6	129.8	2,089	0.6	2,086	2,400	6.2
保健医療サービス	5,440	1.8	△ 20.5	6,840	1.9	5,960	5,595	△ 15.5
交 通・通 信	34,351	11.2	△ 45.5	63,070	17.7	42,957	56,413	6.6
交 通	9,771	3.2	△ 72.2	35,198	9.9	10,613	6,513	△ 20.8
自動車等関係費	9,849	3.2	△ 29.4	13,948	3.9	16,444	35,008	21.6
通 信	14,731	4.8	5.8	13,923	3.9	15,900	14,892	△ 6.5
教 育	16,667	5.4	△ 22.8	21,585	6.1	28,071	15,137	9.6
授 業 料 等	6,888	2.2	△ 21.6	8,789	2.5	19,703	9,278	9.8
教科書・学習参考教材	110	0.0	△ 34.5	168	0.0	303	195	25.0
補 習 教 育	9,669	3.2	△ 23.4	12,628	3.5	8,064	5,664	8.8
教 養 娯 楽	30,613	10.0	△ 37.7	49,177	13.8	35,780	30,096	△ 7.4
教養娯楽用耐久財	3,037	1.0	34.6	2,257	0.6	3,325	1,299	△ 21.1
教養娯楽用品	6,387	2.1	2.9	6,210	1.7	5,959	6,411	△ 5.1
書籍・他の印刷物	4,702	1.5	27.5	3,688	1.0	4,164	3,407	△ 9.9
教養娯楽サービス	16,487	5.4	△ 55.5	37,021	10.4	22,332	18,978	△ 6.6
その他の消費支出	56,343	18.4	△ 10.7	63,125	17.7	81,813	64,974	△ 1.7
諸 雑 費	20,900	6.8	17.4	17,796	5.0	26,769	27,078	6.5
こ づ か い	19,203	6.3	△ 0.7	19,336	5.4	19,638	14,352	△ 16.0
交 際 費	14,926	4.9	43.7	10,387	2.9	22,314	16,512	△ 9.0
仕 送 り 金	1,315	0.4	△ 91.6	15,606	4.4	13,091	7,032	29.0
非 消 費 支 出	150,374	-	62.6	92,488	-	111,197	106,847	△ 7.0
勤 労 所 得 税	46,034	-	187.2	16,029	-	23,594	21,442	△ 10.1
他 の 税	24,085	-	19.4	20,171	-	29,590	24,701	△ 11.0
社 会 保 険 料	80,254	-	42.6	56,288	-	57,930	60,594	△ 4.0
他 の 非 消 費 支 出	0	-	-	0	-	82	111	△ 10.5
実支出以外の支払（繰越金を除く）	672,596	-	15.3	583,307	-	575,669	542,872	△ 4.3
現 物 総 額	6,655	-	△ 21.1	8,436	-	5,650	6,273	△ 15.0
可 処 分 所 得	557,350	-	27.0	438,935	-	461,962	448,429	△ 1.3
黒 字	251,050	-	-	82,965	-	115,978	136,736	-
金 融 資 産 純 増	196,623	-	-	21,441	-	84,635	109,202	-
貯 蓄 純 増	181,814	-	-	21,413	-	83,826	107,706	-
有 価 証 券 純 購 入	14,809	-	-	28	-	809	1,496	-
土 地 家 屋 借 金 純 減	52,476	-	-	48,095	-	40,368	43,363	-
分割・一括払購入借入金純減	△ 939	-	-	15,975	-	△ 2,415	△ 12,484	-
平 均 消 費 性 向	55.0%	-	-	81.1%	-	74.9%	69.5%	* 68.3%
貯 蓄 純 増（平均貯蓄率）	32.6%	-	-	4.9%	-	18.1%	24.0%	* 22.6%
エ ン ゲ ル 係 数	29.2%	-	-	23.9%	-	23.7%	22.5%	* 22.8%

4 実支出以外の支払（繰越金を除く）とは貯金、投資、財産購入、借金返済など。

5 可処分所得とは手取収入のことで、実収入から税金などの非消費支出を引いたもの。

6 平均消費性向とは可処分所得に対する消費支出の割合をいう。

織物・染色整理・機械等の動き

京都府織布生産動態統計調査 26年8月分

1 織物

◆西陣の織物

8月は西陣全体の出荷数量が185,744㎡、出荷金額で1,523,896千円となりました。前年同月比(以下同じ)でみると、出荷数量が8.7%減、出荷金額では9.7%減となりました。

品目別に出荷数量をみると、帯では、袋帯が7.6%減、なごや帯が0.3%増などとなり、全体では1.8%減となりました。

着尺では、紋御召が10.8%減、緋・縞・無地が46.4%減、盛夏物が14.4%減などとなり、全体では26.3%減となりました。

帯と着尺以外の出荷数量は、ネクタイ地が0.2%減、金襴が2.7%減、室内装飾用織物が37.5%増などとなり、全体では0.4%増となりました。

(調査の範囲) 製造品目区分による標本調査で、調査の結果から稼働織機台数をもとに西陣全体の出荷高及び出荷額を推計しています。

第1表 西陣織物の概況

(単位：出荷高㎡、出荷額 千円)

区 分	西 陣 合 計		帯		着 尺		その他	
	出荷高	出荷額	出荷高	出荷額	出荷高	出荷額	出荷高	出荷額
平成21年月平均	1,550,686	4,144,698	85,139	1,345,096	23,641	121,917	1,441,906	2,677,685
22	1,141,977	3,418,005	123,099	1,331,342	22,904	121,295	995,974	1,965,368
23	259,760	1,973,871	133,736	1,416,206	28,236	159,604	97,788	398,061
24	229,381	1,826,116	125,808	1,317,637	21,483	125,586	82,090	382,892
25	220,546	1,829,508	122,357	1,355,353	18,386	112,325	79,802	361,831
平成26年3月	247,598	2,132,812	131,854	1,538,312	19,784	123,186	95,960	471,314
4	212,931	1,984,462	110,017	1,532,087	18,515	118,860	84,399	333,515
5	203,614	1,757,363	102,644	1,318,033	14,100	93,066	86,870	346,264
6	209,094	1,808,736	97,055	1,337,524	18,007	114,011	94,032	357,201
7	r 203,038	r 1,768,967	97,104	1,278,335	17,514	115,540	r 88,420	r 375,092
8	185,744	1,523,896	87,688	1,089,813	15,807	96,205	82,249	337,878

第2表 出荷高及び出荷額(西陣：合計)

区 分	合 計	前月比 (%)	前年同月比 (%)	絹織物(純)	絹織物	人絹織物	合成繊維物	毛織物	その他の織物
				絹紡織物	絹交織	人絹織物	合成繊維物	毛織物	その他の織物
総 計	数量(㎡)	△ 8.5	△ 8.7	89,015	45,453	685	47,016	192	3,383
	金額(千円)	△ 13.9	△ 9.7	1,281,790	133,186	15,890	78,937	458	13,635
帯 の 部	数量(本)	△ 9.9	△ 1.8	20,524	22,381	-	-	-	-
	金額(千円)	△ 14.7	△ 12.1	994,877	94,936	-	-	-	-
着 尺 の 部	数量(反)	△ 9.2	△ 26.3	2,949	449	-	-	42	-
	金額(千円)	△ 16.7	△ 21.5	84,064	11,683	-	-	458	-
その他の部	数量(㎡)	△ 7.0	0.4	23,696	7,469	685	47,016	-	3,383
	金額(千円)	△ 9.9	4.1	202,849	26,567	15,890	78,937	-	13,635

(西陣の品種別内訳)

区 分	帯							
	丸 帯 (本)	袋 帯 (本)	なごや帯 (本)	袋なごや帯 (本)	綴なごや帯 (本)	黒 共 帯 (本)	その他の帯 (本)	
数 量	194	25,963	2,020	573	74	274	13,807	
金 額 (千 円)	18,438	960,281	35,261	20,407	25,037	2,925	27,464	
前 月 比 (%)	数 量	△ 13.8	△ 17.6	△ 46.3	△ 37.8	△ 16.2	3.0	
	金 額	△ 14.2	△ 3.6	△ 58.4	△ 16.2	△ 24.2	10.8	
前 年 同 月 比 (%)	数 量	△ 7.6	0.3	△ 6.2	△ 28.2	△ 53.6	12.6	
	金 額	△ 14.8	△ 2.3	△ 33.6	44.6	△ 47.5	21.5	

区 分	先 染 着 尺								
	紋 御 召 (反)	緋・縞・無地 (反)	盛 夏 物 (反)	羽 織 (反)	夏 羽 織 (反)	オシャレコート (反)	雨 コー ト (反)	アンサンプル (反)	
数 量	1,030	994	1,074	-	74	21	202	42	
金 額 (千 円)	35,831	21,985	31,548	-	1,263	875	3,278	1,297	
前 月 比 (%)	数 量	△ 13.2	13.7	△ 20.6	-	124.2	110.0	△ 24.3	△ 23.6
	金 額	△ 17.0	△ 9.4	△ 22.3	-	156.7	98.9	△ 24.2	△ 23.4
前 年 同 月 比 (%)	数 量	△ 10.8	△ 46.4	△ 14.4	-	△ 54.9	△ 43.2	28.7	△ 4.5
	金 額	△ 2.5	△ 41.1	△ 20.3	-	△ 61.4	△ 48.4	32.3	△ 3.6

〔西陣の品種別内訳（つづき）〕

区 分	先染色尺	後染色尺	そ の 他					
	そ の 他 (反)	白 生 地 (反)	ネクタイ地 (本)	金 襦 (㎡)	室内装飾用 織物 (㎡)	和装ショール (㎡)	ス ト ー ル (㎡)	後 染 等 (㎡)
数 量	3	-	35,168	38,301	17,214	347	399	18,594
金 額 (千 円)	128	-	37,529	216,761	36,373	1,040	865	45,310
前 月 比 (%)	△ 40.0	-	11.6	△ 6.4	△ 9.9	66.8	△ 7.4	△ 11.7
前 年 同 月 比 (%)	△ 71.9	-	7.3	△ 4.3	△ 37.6	66.9	△ 7.3	△ 15.7
前 年 同 月 比 (%)	50.0	-	△ 0.2	△ 2.7	37.5	-	-	△ 18.0
前 年 同 月 比 (%)	82.9	-	9.0	△ 6.7	73.8	-	-	23.1

注1 帯のその他の帯には、男帯・帯裏地等が含まれています。
 2 その他の後染等には、後染、先染広幅、先染小幅、服地が含まれています。
 3 平成23年から稼働織機台数を見直したため断層が生じ、平成22年の数値をそのまま比較できません。

◆丹後の織物

8月は丹後全体の出荷数量が278,462㎡、出荷金額で383,384千円となりました。前年同月比(以下同じ)で見ると、出荷数量が1.6%減、出荷金額で0.1%減となりました。そのうち着尺の出荷数量は1.8%減、出荷金額も1.0%減となりました。

ちりめんの出荷数量を品目別にみると、変わり無地が0.9%減、綸子が3.8%減、紋意匠が2.4%減などとなりました。

着尺以外の品目では、クレープ類が1.9%減、全体では1.4%減となりました。

(調査の範囲) 丹後織物工業組合に所属する全事業所を対象とする。

第3表 丹後織物の概況

(単位：出荷高㎡、出荷額 千円)

区 分	丹 後 合 計		着 尺			そ の 他	
	出荷高	出荷額	出荷高	ちりめん	出荷額	出荷高	出荷額
平成21年月平均	428,796	573,517	238,225	216,187	399,193	190,571	174,324
22	426,490	570,291	240,223	217,596	401,158	186,268	169,133
23	392,200	528,030	222,260	201,730	371,868	169,940	156,162
24	354,859	484,363	212,319	192,376	359,424	142,540	124,938
25	345,093	465,112	204,310	183,488	344,660	140,782	120,451
平成26年3月	327,197	440,716	196,422	173,657	329,181	130,775	111,535
4	342,489	448,097	196,062	173,084	326,319	146,427	121,778
5	307,697	419,490	190,004	172,159	318,279	117,693	101,211
6	339,141	471,741	210,182	189,057	352,092	128,959	119,649
7	309,018	427,010	190,991	171,930	322,246	118,027	104,764
8	278,462	383,384	168,394	153,569	284,873	110,068	98,511

第4表 出荷高及び出荷額 [丹後：合計]

区 分		合 計			絹織物(純) 絹紡織物	絹 織 物 交	人絹織物	合 成 織 物 維 物	毛 織 物	そ の 他 の 織 物
		前月比 (%)	前年同月比 (%)							
総 計	数量 (㎡)	278,462	△ 9.9	△ 1.6	182,531	-	59,931	36,000	-	-
	金額 (千円)	383,384	△ 10.2	△ 0.1	325,513	-	38,080	19,791	-	-
着 尺 の 部	数量 (反)	35,009	△ 11.8	△ 1.8	34,288	-	249	472	-	-
	金額 (千円)	284,873	△ 11.6	△ 1.0	283,062	-	720	1,091	-	-
そ の 他 の 部	数量 (㎡)	110,068	△ 6.7	△ 1.4	17,606	-	58,733	33,729	-	-
	金額 (千円)	98,511	△ 6.0	2.6	42,451	-	37,360	18,700	-	-

〔丹後の品種別内訳〕

区 分	後 染 着 尺						
	ち り め ん						
	一越(重) (反)	変わり無地 (反)	紬 (反)	綸子 (反)	紋意匠 (反)	紋組・紋紗 (反)	縫取 (反)
数 量	142	5,934	296	7,036	14,179	1,101	351
金 額 (千 円)	1,066	41,123	3,419	54,223	120,146	15,897	5,270
前 月 比 (%)	△ 26.0	△ 14.6	7.2	△ 6.6	△ 11.9	7.9	△ 27.6
前 年 同 月 比 (%)	△ 26.0	△ 14.6	7.2	△ 6.5	△ 12.8	3.8	△ 27.6
前 年 同 月 比 (%)	△ 43.2	△ 0.9	△ 4.8	△ 3.8	△ 2.4	30.5	15.5
前 年 同 月 比 (%)	△ 43.2	△ 0.9	△ 4.8	△ 3.4	△ 2.7	30.7	15.4

区 分	後 染 着 尺				そ の 他	
	ちりめん			その他の 白生地 (反)	クレープ類 (㎡)	その他の後染 (㎡)
	金・銀通し (反)	その他の紋 (反)	錦紗・パレス (反)			
数 量	1,417	410	1,061	3,082	105,898	4,170
金 額 (千 円)	13,093	4,262	7,353	19,021	93,396	5,115
前 月 比 (%)	△ 6.8	△ 2.1	△ 15.6	△ 22.2	△ 8.3	66.0
前 年 同 月 比 (%)	△ 6.8	△ 2.2	△ 15.6	△ 20.7	△ 7.0	17.8
前 年 同 月 比 (%)	6.5	△ 26.7	6.8	△ 5.0	△ 1.9	14.6
前 年 同 月 比 (%)	6.5	△ 26.7	6.9	△ 2.1	2.1	13.1

経済産業省生産動態統計調査(京都府分) 26年8月分

2 染色整理・機械等

◆染色整理 (調査の範囲) 主な工程を機械設備によって行うもので、従業者20人以上の事業所

第5表 加工及び加工賃

(単位：千㎡)

区 分	織物計	綿織物	毛織物	絹・絹紡織物	麻織物	人絹・キュブラ・ アセテート織物	スフ織物
平成24年月平均	6,583	1,988	X	371	X	X	X
25	6,592	1,962	X	364	X	X	X
平成26年3月	6,521	1,888	X	X	X	X	X
4	6,925	2,257	X	245	-	X	X
5	6,410	1,983	X	246	-	X	X
6	6,804	2,100	X	X	-	X	X
7	6,513	1,962	X	242	-	X	X
8	6,015	1,699	X	X	-	X	X
前 月 比 (%)	△ 7.6	△ 13.4	X	X	-	X	X
前 年 同 月 比 (%)	△ 3.3	△ 3.0	X	X	-	X	X

(単位：千㎡)

区 分	織物計(つづき)			ニット生地計	合成繊維	その他	加工賃 (千円)
	合成繊維織物		加工賃 (千円)				
	ナイロン	ポリエステル					
平成24年月平均	1,640	2,496	393,400	1,141	199	942	78,239
25	1,676	2,504	396,610	1,167	215	952	77,957
平成26年3月	1,769	2,547	403,353	1,234	300	934	77,676
4	1,781	2,550	412,472	1,154	231	923	73,991
5	1,739	2,370	374,796	1,253	319	934	84,120
6	1,761	2,614	405,432	1,289	356	933	82,376
7	1,744	2,503	387,916	1,177	X	X	76,207
8	1,692	2,340	343,477	1,130	203	927	72,282
前 月 比 (%)	△ 3.0	△ 6.5	△ 11.5	△ 4.0	X	X	△ 5.2
前 年 同 月 比 (%)	1.1	△ 1.6	△ 5.9	1.9	△ 1.5	2.7	△ 0.8

◆機械等

平成 26 年 7 月分

(調査の範囲) 伸銅製品を製造する事業所は全部、非鉄金属鋳物のうち銅・銅合金鋳物、界面活性剤を製造する事業所は従事者 10 人以上、非鉄金属鋳物のうちアルミニウム鋳物を製造する事業所は従事者 20 人以上、電線・ケーブルを製造する事業所は従事者 30 人以上、その他の区分については、従事者 50 人以上の事業所を調査の範囲とする。

第 6 表 生産高及び生産額

区 分	非 鉄 金 属 鋳 物 (kg)	動 力 伝 導 装 置 (千円)	静 止 電 気 機 械 器 具 (百万円)	開 閉 制 御 装 置 (百万円)	電 子 部 品 (百万円)	集 半 電 導 積 導 体 子 回 路 素 管 (百万円)	電 子 気 応 用 計 測 器 (百万円)	電 池 (百万円)
平成 23 年月平均	2,354,146	1,940,040	1,428	4,246	15,048	8,148	3,387	3,388
24	2,114,209	1,854,777	1,382	4,010	13,975	9,099	3,252	3,589
25	2,124,976	1,613,224	2,864	3,626	15,106	16,256	2,922	4,609
25 年 7 月	2,967,265	1,742,063	2,811	4,240	17,850	19,995	2,225	4,403
8	1,708,520	1,423,613	2,997	2,928	16,058	15,152	2,400	4,229
9	2,186,920	1,707,304	2,874	2,659	20,704	20,787	3,683	5,097
10	2,673,646	1,660,965	3,451	2,950	17,825	18,955	2,600	5,936
11	2,362,022	1,749,949	2,861	3,292	14,336	18,157	2,503	6,901
12	2,069,260	1,805,331	2,936	2,983	14,435	16,793	2,825	7,277
26 年 1 月	2,172,542	1,712,298	2,664	3,055	12,200	16,731	2,485	7,214
2	2,251,406	1,696,368	3,032	3,046	12,464	17,061	3,312	7,522
3	2,433,478	1,832,381	2,932	3,453	16,736	17,783	4,736	7,018
4	1,646,873	1,746,912	4,050	2,931	17,240	17,808	2,560	7,001
5	2,727,963	1,642,311	1,655	2,909	13,346	17,113	2,333	6,408
6	2,518,593	1,771,396	2,063	2,817	15,557	20,152	2,952	6,896
7	2,591,747	1,897,948	2,243	3,754	17,210	21,007	2,519	7,758
前月比 (%)	2.9	7.1	8.7	33.3	10.6	4.2	△ 14.7	12.5
前年同月比 (%)	△ 12.7	8.9	△ 20.2	△ 11.5	△ 3.6	5.1	13.2	76.2

区 分	自 動 車 (百万円)	内 燃 機 関 電 装 品 品 (百万円)	計 測 機 器 (百万円)	製 造 装 置 (百万円)	デ ィ ス プ レ ィ ・ パ ネ ル ・ 製 造 装 置 (百万円)	半 導 体 製 造 装 置 (百万円)	段 ボ ル ム (千 m ³)	界 面 活 性 剤 (t)	伸 銅 製 品 (t)	電 線 ・ ケ ー ブ ル (導 体 t)
平成 23 年月平均	1,691	18,106	6,596	2,856	24,648	1,425	1,076	918		
24	1,537	14,381	4,848	2,826	25,088	1,341	946	818		
25	14,974	14,055	5,397	2,228	25,563	1,279	954	817		
25 年 7 月	18,737	16,744	5,188	2,739	27,019	1,313	1,114	828		
8	12,982	12,269	4,838	3,245	23,446	1,226	819	751		
9	17,326	16,826	6,845	2,059	25,520	1,149	945	824		
10	16,800	16,561	5,013	439	28,707	1,160	969	839		
11	16,095	15,423	5,410	1,980	29,739	1,263	906	853		
12	16,039	14,252	6,371	1,408	27,262	1,297	1,015	1,011		
26 年 1 月	17,881	15,386	6,478	747	17,052	1,251	953	935		
2	17,556	16,016	6,140	1,393	19,491	1,203	1,057	949		
3	19,087	17,023	7,070	3,083	22,153	1,266	1,082	1,104		
4	13,929	14,218	4,924	1,634	23,795	1,378	1,090	905		
5	14,094	13,647	4,963	1,534	22,015	1,244	1,095	888		
6	14,294	14,734	5,638	2,787	23,153	1,432	1,032	922		
7	14,121	17,418	5,754	1,772	23,038	1,227	1,085	944		
前月比 (%)	△ 1.2	18.2	2.1	△ 36.4	△ 0.5	△ 14.3	5.1	2.4		
前年同月比 (%)	△ 24.6	4.0	10.9	△ 35.3	△ 14.7	△ 6.5	△ 2.6	14.0		

注 1 「平成 26 年生産動態統計調査の調査票改正」に基づき、集計結果を公表しています。

2 平成 26 年 1 月から、下記の内容について、変更等を行いました。

①調査票に合わせ、区分「電気計測器」と「電子応用装置」を統合し、「電気計測器及び電子応用装置」を設けました。

②区分「電池」と区分「半導体製造装置及びフラットパネル・ディスプレイ製造装置」を設けました。

鋳工業の動き

京都府鋳工業指数 26年7月分(速報)

図1 鋳工業生産指数 京都・全国・近畿の動き
平成22年=100(季節調整済)



図2 京都府鋳工業生産・出荷・在庫指数の動き
平成22年=100(季節調整済)



京都府鋳工業指数(季節調整済指数)

平成22年=100

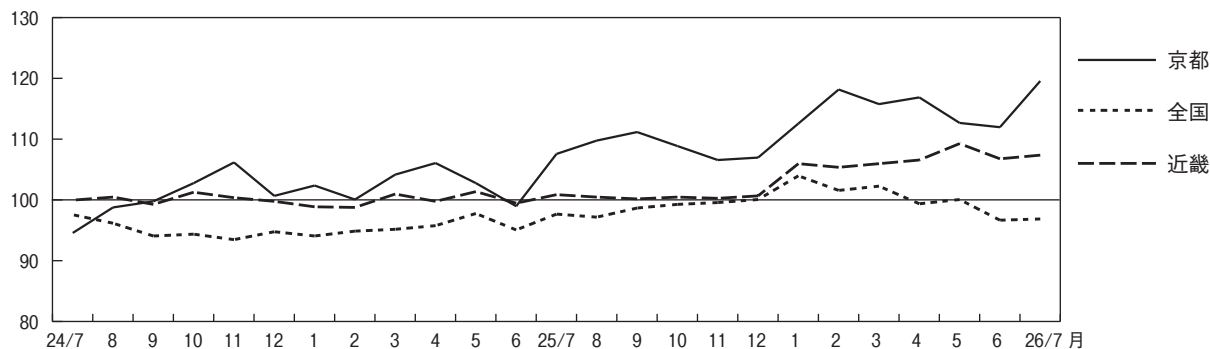
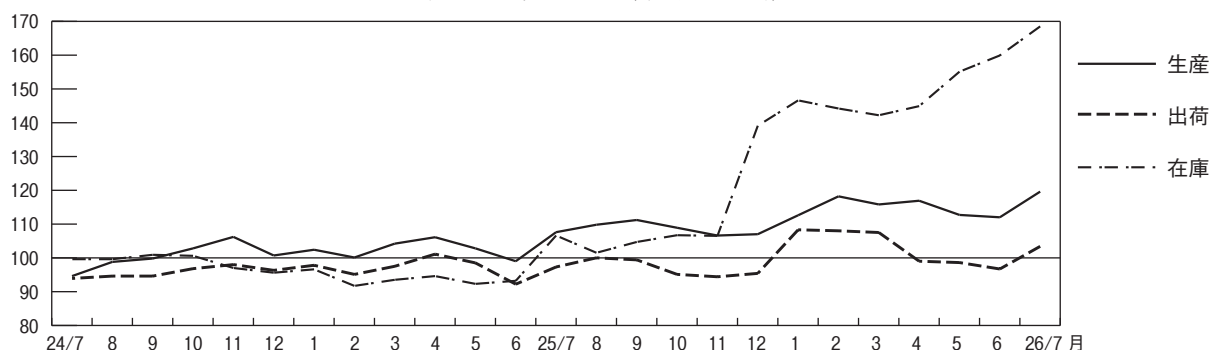
業種・特殊分類	生産指数				出荷指数				在庫指数			
	26年7月 (速報値)	26年6月	対前月 上昇率 (%)	対前年 同月 上昇率 (%)	26年7月 (速報値)	26年6月	対前月 上昇率 (%)	対前年 同月 上昇率 (%)	26年7月 (速報値)	26年6月	対前月 上昇率 (%)	対前年 同月 上昇率 (%)
製造工業	119.5	111.9	6.8	11.2	103.3	96.6	6.9	6.2	168.4	159.8	5.4	58.2
鉄鋼業	96.3	106.4	△ 9.5	△ 10.1	112.0	122.6	△ 8.6	△ 1.4	X	X	X	X
非鉄金属工業	103.0	104.8	△ 1.7	3.4	95.2	95.8	△ 0.6	6.6	122.6	128.0	△ 4.2	3.5
金属製品工業	94.8	92.7	2.3	4.0	100.3	98.1	2.2	1.6	137.7	133.2	3.4	16.6
はん用・生産用・業務用機械工業	101.2	103.3	△ 2.0	4.1	103.0	102.8	0.2	2.8	77.6	77.4	0.3	△ 0.4
はん用機械工業	113.8	108.9	4.5	2.5	114.1	109.3	4.4	2.1	X	X	X	X
生産用機械工業	97.5	105.7	△ 7.8	2.5	96.1	105.8	△ 9.2	△ 2.4	X	X	X	X
業務用機械工業	99.2	94.0	5.5	8.6	101.8	93.2	9.2	12.4	X	X	X	X
電子部品・デバイス工業	190.0	160.8	18.2	23.8	177.8	154.2	15.3	21.7	485.7	515.0	△ 5.7	99.7
電気・情報通信機械工業	148.8	156.6	△ 5.0	14.7	85.1	85.5	△ 0.5	△ 9.9	443.8	394.1	12.6	336.1
輸送機械工業	122.6	97.0	26.4	22.9	115.7	98.8	17.1	9.1	X	X	X	X
窯業・土石製品工業	109.0	113.1	△ 3.6	6.9	104.5	107.8	△ 3.1	2.6	100.9	99.1	1.8	6.7
化学工業	99.1	112.1	△ 11.6	△ 8.7	105.2	111.6	△ 5.7	△ 3.3	90.8	92.3	△ 1.6	△ 13.6
プラスチック製品工業	101.2	99.0	2.2	1.3	97.2	99.1	△ 1.9	0.6	86.5	75.0	15.3	△ 3.9
繊維工業	79.9	83.9	△ 4.8	△ 3.2	67.6	70.7	△ 4.4	0.6	77.5	76.9	0.8	△ 3.0
食料品・たばこ工業	100.5	97.7	2.9	6.2	83.2	83.4	△ 0.2	7.2	48.9	54.3	△ 9.9	22.2
印刷工業	101.9	88.9	14.6	19.5	101.9	88.9	14.6	19.5	-	-	-	-
その他工業	109.6	99.1	10.6	0.5	106.9	99.1	7.9	△ 1.8	166.4	146.5	13.6	21.5
最終需要財	112.9	110.4	2.3	7.6	92.8	89.4	3.8	1.6	151.7	139.6	8.7	77.1
投資財	108.7	103.9	4.6	11.9	106.5	101.3	5.1	8.2	126.5	119.8	5.6	38.2
資本財	108.1	104.5	3.4	12.7	105.8	102.0	3.7	9.0	128.8	121.3	6.2	40.3
建設財	117.2	92.1	27.3	△ 0.4	108.6	88.1	23.3	△ 3.7	109.5	109.2	0.3	22.2
消費財	114.7	117.0	△ 2.0	4.5	82.1	85.1	△ 3.5	△ 2.9	171.2	154.9	10.5	110.5
耐久消費財	194.4	214.3	△ 9.3	3.3	82.6	79.2	4.3	△ 26.9	315.7	274.9	14.8	213.8
非耐久消費財	100.2	102.2	△ 2.0	4.9	83.6	85.7	△ 2.5	6.6	76.3	69.4	9.9	11.8
生産財	126.2	119.2	5.9	13.9	113.4	105.1	7.9	10.3	176.2	170.4	3.4	51.3

注1 前月値は確報値

注2 対前年同月上昇率は原指数による

統 計 で み

京都府の主要指標

年 月	1)	2)	3)	4)	5)	6)	7)	8)	9) 賃金指数 平成22年=100		10)	
	推計人口 (年は10月 1日現在)	出生児数	死亡者数	転入者数	転出者数	世帯数 (年は10月 1日現在)	婚姻数	離婚数	名 目	実 質	所定外 労働時間 指 数 平成22年=100	
平成21年	人	人	人	人	人	世帯	件	件				
21	2,638,972	21,680	23,397	125,656	127,632	1,115,311	13,640	5,054	102.3	101.5	94.8	
22	2,636,092	21,330	24,081	121,394	123,409	1,122,057	13,664	4,964	100.0	100.0	100.0	
23	2,632,496	21,326	25,000	122,000	121,922	1,130,118	12,900	4,713	96.4	96.4	103.4	
24	2,627,313	20,389	25,403	120,311	120,480	1,135,489	13,189	4,646	95.3	95.4	114.1	
25	2,620,210	20,407	25,673	121,207	123,044	1,143,540	p12,745	p4,581	96.6	96.0	124.0	
25年8月	2,621,950	1,817	1,918	8,104	9,032	1,143,459	899	347	84.5	83.6	117.0	
9	2,620,921	1,828	2,018	8,547	9,068	1,143,268	857	351	82.5	81.2	129.8	
10	2,620,210	1,818	2,055	9,563	8,837	1,143,540	986	381	84.0	82.4	124.5	
11	2,620,699	1,602	2,136	7,192	7,416	1,144,854	1,450	322	85.6	84.1	123.4	
12	2,619,941	1,677	2,364	7,648	7,993	1,145,010	1,045	407	164.5	161.1	121.3	
26年1月	2,618,909	1,724	2,840	7,195	7,753	1,144,836	864	388	85.1	83.8	111.7	
2	2,617,235	1,452	2,227	7,841	9,046	1,144,377	1,195	325	81.2	80.0	113.8	
3	2,615,255	1,585	2,227	22,375	25,040	1,143,699	1,412	504	86.3	84.6	122.3	
4	2,611,948	1,628	2,119	18,052	13,267	1,145,563	1,094	364	86.2	82.5	124.5	
5	2,616,242	1,694	2,004	8,188	8,091	1,150,516	p1,119	p371	82.9	78.9	113.8	
6	2,616,029	1,604	1,870	7,467	7,998	1,151,058	p1,025	p361	137.3	130.8	111.7	
7	2,615,232	1,785	1,981	8,801	8,856	1,151,205	p1,192	p350	108.0	103.1	107.4	
8	2,614,981	1,658	1,971	7,875	8,706	1,151,814	
資料出所	府 企 画 統 計 課						厚生労働省		府 企 画 統 計			

注 1)～6)は外国人を含む 1)、6)の各月は1日現在、平成22年は国勢調査 2)～5)の各年は前年10月～当年9月の計 4)、5)は京都府産業計 12)はパートタイムを含み、季節調整済、年は年度平均 13)は季節調整済、在庫指数の年は年末値 14)は大府、滋賀県、奈良分順次試算される(24年4月～)

全国の主要指標

年 月	1)	2)	3)	4)	5)	6)	7)	8) 労働力人口		9)	10) 賃金指数 平成22年=100		11)
	推計人口 (年は10月 1日現在)	出生児数	死亡者数	入国者数	出国者数	婚姻数	離婚数	就業者	完全失業者	完全失業率	名 目	実 質	所定外 労働時間 指 数 平成22年=100
平成21年	千人	千人	千人	千人	千人	千件	千件	万人	万人	%			
21	128,032	1,074	1,140	3,114	3,237	708	253	6,314	336	5.1	99.5	98.7	90.8
22	128,057	1,067	1,180	2,840	2,840	700	251	6,298	334	5.1	100.0	100.0	100.0
23	127,799	1,062	1,246	2,686	2,765	662	236	6,289	302	4.6	99.8	100.1	101.0
24	127,515	1,034	1,245	2,757	2,836	669	235	6,270	285	4.3	99.1	99.4	101.6
25	127,298	1,032	1,270	2,796	2,782	661	231	6,311	265	4.0	99.1	98.9	103.9
25年8月	127,336	92	99	292	358	49	18	6,310	271	4.1	85.6	85.2	101.0
9	127,263	90	96	254	214	45	18	6,359	258	4.0	83.5	82.7	102.9
10	127,298	91	103	214	206	52	19	6,366	263	4.0	84.2	83.3	106.9
11	127,295	83	109	180	173	73	17	6,371	249	3.9	87.4	86.4	109.8
12	127,277	90	119	248	262	57	20	6,319	225	3.7	171.6	169.6	111.8
26年1月	127,235	80	123	277	282	43	17	6,262	238	3.7	85.0	84.2	103.9
2	127,187	74	110	197	212	60	17	6,283	232	3.6	82.7	81.8	106.9
3	127,136	79	114	278	244	69	24	6,298	246	3.6	87.4	86.2	113.7
4	127,136	78	104	53	20	6,338	254	3.6	86.6	83.3	113.7
5	p127,100	p86	p102	p53	p18	6,398	242	3.5	84.9	81.3	104.9
6	p127,110	p84	p94	p50	p19	6,389	245	3.7	139.0	133.3	104.9
7	p127,100	p92	p97	p59	p19	6,357	248	3.8	116.5	111.7	106.9
8	p127,130	p6,363	p231	p3.5	p86.8	p83.0	p102.0
資料出所	総務省	厚生労働省		総務省	厚生労働省		総 務 省			厚 生 労 働			

注 1)～5)は外国人を含む 1)の各月は1日現在、平成22年は国勢調査 2)～5)の各年は前年10月～当年9月の計 4)、5)は法務省の正規上で、就業者には休業中を含む。年は平均、月は月末現在 8)、9)の平成23年は補完推計値 9)は季節調整済 10)～12)は規模5人以上500kW以上 16)は1件500万円以上の工事。年は年度計。平成25年4月以降推計方法変更、24年4月から再集計

指 標

11) 常 用 雇 用 指 数 平成22年=100	12) 有 求 倍 効 人 率	13) 鉱工業指数 平成22年=100			14) 使用電力量 (電灯・電力計) (年は年度間)	ガス販売量	着工建築物		着工新設住宅		15) 建設工事 受注請負 契約額 (公共機関から の受注工事)	年 月
		生産指数	出荷指数	在庫指数			床面積 の合計	工事費 予定額	戸 数	床面積 の合計		
	倍				千 kWh	千 MJ	千㎡	百万円	戸	千㎡	百万円	
100.7	0.51	86.6	88.7	97.2	7,157,756	38,409,214	2,151	399,748	15,193	1,205	178,227	平成 21 年
100.0	0.59	100.0	100.0	98.6	7,690,522	39,648,526	2,069	367,373	15,269	1,236	122,017	22
100.1	0.68	97.2	97.5	104.9	7,353,439	39,146,782	2,284	383,172	14,681	1,222	108,626	23
101.4	0.81	99.2	95.8	94.6	7,177,428	38,361,132	2,141	357,964	15,408	1,268	174,047	24
101.0	0.94	105.2	96.6	138.7	7,073,799	37,612,970	2,624	490,452	18,812	1,579	279,528	25
101.5	0.92	111.0	100.4	102.3	700,310	2,637,329	215	37,418	1,782	142	28,725	25 年 8 月
101.0	0.93	113.6	101.4	107.7	596,024	2,668,586	223	37,656	1,678	128	32,047	9
101.2	0.95	109.0	93.6	110.1	459,704	2,538,180	364	81,792	1,995	173	27,805	10
101.2	0.97	105.6	92.7	110.0	526,892	2,738,770	189	32,389	1,722	141	16,208	11
101.1	0.98	106.1	93.8	140.1	576,956	3,384,163	271	46,920	2,114	179	25,662	12
100.3	0.97	111.5	108.1	148.1	837,941	4,330,472	495	66,464	1,629	151	19,316	26 年 1 月
99.6	0.98	114.5	105.5	143.0	712,401	3,909,545	247	44,228	1,370	119	15,660	2
99.5	0.99	115.7	107.4	142.1	631,829	3,864,838	180	40,476	1,499	119	36,306	3
100.6	1.01	116.8	98.9	144.8	537,775	3,325,134	263	55,031	1,330	119	9,460	4
100.6	1.01	112.6	98.5	155.0	506,385	2,736,266	257	66,397	1,364	112	21,799	5
100.8	1.04	111.9	96.6	159.8	419,855	2,502,991	165	30,369	1,425	110	23,192	6
101.0	1.07	p119.5	p103.3	p168.4	473,179	2,669,542	223	40,651	1,912	147	16,674	7
...	1.05	639,276	2,618,409	167	33,432	1,272	101	24,254	8
課	京 都 労 働 局	府 企 画 統 計 課			関 西 電 力 京 都 支 店	大 阪 ガ ス 京 都 支 社 他	国	土	交	通	省	資 料 出 所

内市町村間移動、京都市内間移動含む 7)、8)は日本における日本人。ただし、速報値は外国人も含む 9)、10)、11)は規模5人以上で調査県の一部を含む。電力データは、特定規模需要を除く 15)は1件500万円以上の工事。年は年度計。平成25年4月以降推計方法変更、過去

12) 常 用 雇 用 指 数 平成22年=100	13) 有 求 倍 効 人 率	14) 鉱工業指数 平成22年=100			使用電力量(電灯・電力) (年は年度間)		ガス 販売量	着工建築物		着工新設住宅		16) 建設工事 受注請負 契約額 (公共機関から の受注工事)	年 月
		生産指数	出荷指数	在庫指数	総 数	15) 大口電力		床面積 の合計	工事費 予定額	戸 数	床面積 の合計		
	倍				千万 kWh	千万 kWh	百万 MJ	千㎡	億円	千戸	千㎡	億円	
99.6	0.45	86.5	86.6	100.5	89,667	38,554	1,379,474	115,486	204,066	788	68,324	95,332	平成 21 年
100.0	0.56	100.0	100.0	102.9	93,106	39,725	1,473,633	121,455	206,913	813	72,910	85,677	22
100.6	0.68	97.2	96.3	105.0	88,379	38,190	1,469,671	126,509	213,030	834	75,355	90,734	23
101.3	0.82	97.8	97.5	110.5	87,528	37,404	1,535,875	132,609	220,260	883	78,413	128,432	24
102.1	0.97	97.0	96.9	105.7	87,603	37,565	1,517,985	147,673	254,357	980	87,210	156,076	25
102.5	0.95	97.1	96.1	107.6	8,113	3,273	113,757	12,604	21,918	84	7,598	14,102	25 年 8 月
102.5	0.96	98.6	97.7	107.5	7,668	3,207	111,783	13,474	23,191	89	7,850	18,916	9
102.6	0.98	99.2	99.0	107.2	6,868	3,213	108,747	13,196	23,235	90	7,995	14,130	10
102.9	1.01	99.5	99.1	105.7	6,753	3,071	114,824	13,065	22,726	91	8,109	11,049	11
102.9	1.03	100.0	99.3	105.5	7,115	3,096	134,465	12,637	22,389	90	7,788	12,377	12
102.5	1.04	103.9	104.4	105.1	8,290	3,070	167,598	12,050	21,841	78	6,755	7,918	26 年 1 月
102.3	1.05	101.5	103.4	104.2	7,880	2,964	156,293	10,476	19,054	70	6,004	10,912	2
101.9	1.07	102.2	103.2	105.7	7,536	3,144	154,652	10,691	19,746	69	5,915	22,945	3
103.2	1.08	99.3	98.0	105.2	6,863	3,013	133,446	11,750	21,733	75	6,496	13,563	4
103.6	1.09	100.0	97.0	108.4	6,559	3,038	117,900	10,163	19,007	68	5,785	10,203	5
104.0	1.10	96.6	95.2	110.6	6,535	3,128	113,965	11,884	22,053	76	6,507	16,182	6
104.3	1.10	97.0	95.9	111.6	7,103	3,364	120,836	11,259	20,073	73	6,231	15,774	7
p104.1	1.10	p95.5	p94.1	p112.7	p115,470	11,308	20,288	74	6,315	13,974	8
省	経 済 産 業 省	資 源 エ ネ ル ギ ー 庁			国	土	交	通	省	資 料 出 所			

出入国者数で、短期滞在者(滞在期間90日以内の者)を除く 6)、7)は日本における日本人。ただし、速報値は外国人を含む 8)は15歳以上で調査産業計 13)はパートタイムを含み、季節調整済、年は年度平均 14)は季節調整済、在庫指数の年は年末値 15)は産業用の契約電

京都府の主要指標（つづき）

年 月	大型小売店販売額		京都市 消費者 物価指数 平成22年=100	16)京都市勤労者世帯 の家計（年は年平均）		17)銀行勘定 （年・月末残高）		18)手形交換高	
	百貨店	スーパー		実収入	消費支出	実質預金	貸出	枚数	金額
平成21年	百万円	百万円		円	円	百万円	百万円	千枚	億円
21	254,430	275,959	100.9	504,657	317,310	10,774,288	5,869,973	2,738	47,929
22	244,312	267,759	100.0	517,740	322,331	10,869,113	5,690,395	2,513	39,450
23	237,575	262,726	100.1	535,469	323,464	10,879,405	5,593,513	2,239	35,252
24	237,246	259,705	100.0	520,430	304,179	10,967,291	5,603,556	2,038	32,615
25	237,605	258,693	100.6	573,159	345,984	11,437,598	5,443,920	1,915	33,771
25年8月	16,684	21,372	101.0	536,077	336,746	11,269,640	5,431,021	140	2,630
9	17,032	19,826	101.4	454,787	358,215	11,231,874	5,510,826	160	3,223
10	18,673	20,893	101.7	533,845	417,117	11,170,421	5,417,045	156	2,451
11	21,515	21,796	101.6	484,684	336,539	11,291,271	5,440,631	137	2,264
12	27,741	25,696	101.8	1,155,313	429,373	11,437,598	5,443,920	181	3,026
26年1月	21,666	22,446	101.4	560,025	384,431	11,473,804	5,366,415	155	2,877
2	16,982	19,732	101.3	516,722	403,051	11,333,508	5,359,553	142	2,644
3	26,100	24,253	101.7	526,217	436,805	11,665,172	5,469,968	150	3,167
4	16,421	20,380	103.8	506,547	436,212	11,701,171	5,344,061	152	2,986
5	17,879	20,673	104.3	469,606	367,768	11,608,002	5,309,384	140	2,834
6	18,468	21,520	104.2	654,246	366,109	11,548,659	5,321,881	165	3,393
7	21,065	21,592	104.1	707,724	306,300	11,223,661	5,311,348	169	2,656
8	p17,429	p22,153	104.2	p429,046	p299,704	11,264,864	5,323,769	130	2,198
資料出所	経済産業省		総務省	日本銀行京都支店		京都 銀			

注 16)は農林漁家世帯を含む数値 17)の実質預金は小切手、手形を差し引いたもの 18)、19)は法務大臣指定の手形交換所における数値

全国の主要指標（つづき）

年 月	大型小売店販売額		国内企業 物価指数 平成22年 =100	消費者 物価指数 平成22年 =100	17) 勤労者世帯の家計 指数は平成22年=100（年は平均値）			18) 銀行勘定 （年・月末残高）		19) 日銀券 発行高 （年・月中平均）	20)手形交換高		
	百貨店	スーパー			実収入	消費支出		実質預金	貸出		枚数	金額	
			実質指数	実質指数									
平成21年	億円	億円			円	円	円	円	円	円	千枚	億円	
21	71,772	125,986	100.1	100.7	518,226	319,060	5,694,862	4,285,679	764,627	96,210	3,735,306		
22	68,418	127,373	100.0	100.0	520,692	318,315	5,784,850	4,204,178	771,516	87,993	3,758,952		
23	66,606	129,327	101.5	99.7	510,149	308,838	5,986,681	4,258,582	792,805	82,585	3,796,315		
24	66,389	129,527	100.6	99.7	518,506	313,874	6,136,909	4,338,238	809,455	77,453	3,692,034		
25	67,195	130,579	101.9	100.0	523,589	319,170	6,406,333	4,491,346	835,997	73,051	3,664,450		
25年8月	4,653	11,170	102.4	100.3	471,411	312,622	6,294,212	4,405,210	835,572	5,070	258,529		
9	4,811	10,248	102.6	100.6	431,931	315,443	6,360,505	4,448,275	833,865	6,570	292,682		
10	5,303	10,608	102.5	100.7	482,684	316,555	6,302,166	4,413,483	835,418	5,978	307,016		
11	6,108	10,855	102.5	100.8	436,293	300,994	6,348,278	4,441,727	839,935	4,905	266,444		
12	7,824	13,575	102.8	100.9	905,822	358,468	6,406,333	4,491,346	870,015	6,662	312,149		
26年1月	6,049	11,068	102.9	100.7	438,646	325,804	6,375,587	4,469,222	871,198	6,373	302,108		
2	4,785	9,905	102.8	100.7	479,268	294,509	6,382,113	4,469,745	854,749	5,523	276,421		
3	7,359	12,202	102.8	101.0	438,145	384,680	6,517,511	4,532,400	861,177	5,798	320,966		
4	4,611	10,066	105.8	103.1	463,964	329,976	6,505,466	4,486,099	860,389	5,797	303,794		
5	5,113	10,811	106.1	103.5	421,117	293,050	6,496,043	4,491,457	861,273	4,962	286,016		
6	5,402	10,915	r106.2	103.4	710,375	295,738	6,526,456	4,504,749	856,484	6,656	335,395		
7	6,005	11,169	106.6	103.4	555,276	311,693	6,445,848	4,493,319	863,217	6,420	276,647		
8	p4,738	p11,527	p106.4	103.6	p463,810	p93.9	p305,836	p92.1	6,461,625	4,503,870	864,799	4,656	223,625
資料出所	経済産業省	日本銀行	総務省	日本銀行	日本銀行		全国銀						

注 17)の指数は季節調整済。農林漁家世帯を含む数値 18)はオフショア勘定を含むベース。実質預金は小切手、手形を差し引いたもの 19) 24)はインターバンク米ドル直物終値で、年月末現在 25)は「金鉱」「非貨幣用金」を含む。年は年度計。季節調整済。日本銀行金融経済統計

19) 不渡手形		20) 企業倒産		21) 新車登録台数 (年は年度間)	22) 生活保護 (年は年度平均)		火災発生件数	年 月
枚数	金額	件数	負債金額		被保護世帯	被保護実人員		
枚	百万円	件	百万円	台	世帯	人	件	
2,415	3,809	517	112,080	61,623	36,658	54,725	547	平成 21 年
1,836	3,700	478	71,942	59,843	39,009	58,047	554	22
1,311	1,648	394	56,912	57,709	40,597	59,960	610	23
1,388	3,110	366	44,242	59,364	41,937	61,448	645	24
1,109	1,504	376	53,071	64,255	42,570	61,820	621	25
52	195	31	1,817	4,244	42,507	61,651	137	25 年 8 月
135	135	30	2,463	6,117	42,525	61,678	124	
81	141	31	9,102	4,890	42,582	61,737		p146
27	60	24	1,155	5,264	42,635	61,783	124	
56	58	24	4,421	4,646	42,615	61,734		124
99	96	32	2,903	5,275	42,612	61,796	124	
50	874	25	2,518	6,509	42,533	61,605		124
70	100	21	1,466	9,041	42,711	62,496	124	
43	46	31	2,748	3,277	42,562	61,325		124
20	8	23	2,665	3,869	42,616	61,243	124	
41	62	32	24,662	5,118	42,579	61,160		124
47	31	28	2,490	5,171	42,688	61,320	124	
43	42	18	1,196	3,840	42,656	61,276		124
行 協 会	東京商工リサーチ 京都支店		近畿運輸局 京都運輸支局		府福祉・援護課		府消防 安全課	

20)は負債総額1000万円以上 21)は軽自動車を含まない 22)は現に保護を受けている世帯・人員のみ

21) 不渡手形		22) 企業倒産		23) 新車登録台数	24) 外国為替相場 1ドルにつき	25) 貿易(通関実績)		26) 国内総生産 (年は年度間)		年 月
枚数	金額	件数	負債総額			輸 出	輸 入	名 目	実 質	
枚	百万円	件	百万円	千台	円	億円	億円	億円	億円	
151,298	346,010	15,480	6,930,074	2,921	92.13	590,079	538,209	4,739,339	4,954,978	平成 21 年
85,254	295,470	13,321	7,160,773	3,230	81.51	677,888	624,567	4,802,325	5,124,238	22
72,760	191,312	12,734	3,592,920	2,689	77.57	652,885	697,106	4,736,819	5,141,599	23
58,099	192,046	12,124	3,834,563	3,390	86.32	639,400	720,978	4,726,399	5,175,831	24
42,145	153,163	10,855	2,782,347	3,263	105.37	708,574	846,129	4,814,462	5,292,519	25
2,253	3,235	819	166,259	217	98.06	57,821	67,535	4,790,871	5,278,462	25 年 8 月
4,671	17,595	820	190,202	324	97.89	59,710	69,142	4,801,358	5,272,285	
3,188	12,130	959	155,345	265	98.34	61,030	72,034			4,801,358
1,891	6,418	862	137,884	276	102.24	58,988	71,999	4,801,358	5,272,285	
2,798	12,314	750	134,377	254	105.37	61,092	74,163			4,801,358
3,543	12,766	864	315,149	292	102.49	52,524	80,474	4,876,479	5,349,811	
2,521	12,116	782	116,195	336	101.66	57,993	66,041			4,876,479
2,781	25,814	814	116,997	481	102.98	63,836	78,343	4,867,963	5,252,506	
3,162	18,346	914	141,087	189	102.51	60,675	68,824			4,867,963
1,907	9,607	834	172,641	207	101.64	56,074	65,182	4,867,963	5,252,506	
4,133	12,587	865	192,037	265	101.39	59,405	67,690			4,867,963
2,548	5,584	882	129,492	286	102.87	61,920	71,542	4,867,963	5,252,506	
1,862	17,676	727	135,764	207	103.83			4,867,963
行 協 会	東京商工リサーチ		日本自動車販売 協会連合会	日本銀行	財 務 省		内 閣 府		資料出所	

の年計数は月次計数の単純平均 20)、21)は法務大臣指定の手形交換所における数値 22)は負債総額1000万円以上 23)は軽自動車を含まない
月報による 26)の月は年率で、季節調整済、2005暦年連鎖価格。四半期別 GDP 速報

(単位:件、人、倍)

職業紹介状況

(京都労働局)

項目	1) 一般						3) うち中高年齢者		4) 日雇前月 繰越有効 求職者数
	新規求職 申込件数	就 職 数	新 規 求人数	充足数	2) 求人倍率		新規求職 申込件数	就 職 数	
					新 規	有 効			
平成23年度	110,757	26,698	105,483	27,702	1.11	0.68	31,559	7,013	2,025
24	104,912	26,243	119,817	26,950	1.34	0.81	31,004	7,395	2,096
25	96,440	26,176	125,493	26,424	1.52	0.94	28,778	7,496	2,104
25年8月	7,388	1,817	9,946	1,868	1.49	0.92	2,153	508	} 2,118
9	7,960	2,074	10,366	2,057	1.49	0.93	2,265	575	
10	8,039	2,387	12,081	2,389	1.59	0.95	2,353	670	
11	6,515	2,000	9,957	2,005	1.51	0.97	1,919	577	} 2,118
12	5,666	1,869	9,342	1,823	1.54	0.98	1,705	530	
26年1月	8,538	1,733	10,925	1,813	1.60	0.97	2,563	499	
2	7,792	2,103	11,598	2,141	1.68	0.98	2,452	619	} 2,120
3	8,663	2,875	10,418	2,885	1.59	0.99	2,596	938	
4	10,584	2,413	10,447	2,436	1.57	1.01	3,525	644	
5	7,822	2,171	10,270	2,222	1.53	1.01	2,430	638	} 2,146
6	7,477	2,061	9,862	2,074	1.67	1.04	2,329	582	
7	7,372	2,083	11,195	2,079	1.70	1.07	2,265	619	
8	6,945	1,592	9,477	1,630	1.51	1.05	2,093	470	} ...

注 1)は常用労働及び臨時・季節労働を合わせたもの。また、新規学卒(中・高卒)及びパートタイムを除く。ただし、2)は $\frac{\text{新規(月間有効)求人数}}{\text{新規(月間有効)求職申込件数}}$ で、パートタイムを含み、季節調整済 3)は一般の内数で45歳以上 4)は、平成24年4月から四半期毎の次期繰越数となる。年度は年度平均

(単位:事業所、人、千円)

雇用保険状況

(京都労働局)

項目	1) 適用状況		給付(一般)		
	適用事業所数	被保険者数	2) 受給者実人員		3) 基本手当支給金額
			2) 受給者実人員	3) 基本手当支給金額	
平成23年度	41,723	689,762	12,526	18,417,873	
24	41,947	693,461	12,884	18,869,397	
25	42,067	700,148	11,401	16,401,587	
25年8月	42,318	703,456	12,802	1,525,033	
9	42,010	702,614	12,346	1,468,431	
10	42,092	702,212	11,984	1,541,699	
11	41,935	703,597	11,030	1,254,346	
12	41,994	704,245	10,651	1,137,616	
26年1月	42,035	701,477	10,586	1,424,742	
2	42,084	701,248	9,756	1,083,327	
3	42,067	700,148	9,457	1,105,702	
4	42,237	702,578	9,180	1,111,263	
5	42,332	709,658	10,896	1,243,332	
6	42,386	710,753	10,961	1,269,968	
7	42,424	709,339	11,564	1,501,311	
8	42,438	710,186	11,274	1,249,072	

注 1)の年度は年度末現在、各月は月末現在 2)の年度は年度平均 3)の年度は年度合計

(単位:㎡、万円)

構造別着工建築物

(国土交通省)

項目	木 造		鉄骨鉄筋 コンクリート造		鉄筋コンクリート造		鉄 骨 造		コンクリート ブロック造、その他	
	床面積 の合計	工事費 予定額	床面積 の合計	工事費 予定額	床面積 の合計	工事費 予定額	床面積 の合計	工事費 予定額	床面積 の合計	工事費 予定額
平成23年	847,905	13,908,374	72,054	1,494,024	577,273	11,510,155	766,621	11,239,628	19,879	165,044
24	831,984	13,466,188	83,706	2,070,244	578,280	10,324,836	633,183	9,832,377	13,800	102,748
25	964,268	15,856,171	141,431	3,841,443	682,791	14,543,816	823,317	14,704,022	12,250	99,778
25年8月	84,920	1,396,013	8,299	189,600	50,264	1,005,010	70,959	1,147,800	604	3,334
9	85,332	1,399,576	3,344	64,300	52,786	1,087,642	80,987	1,210,074	421	4,036
10	93,860	1,568,172	81,064	2,377,543	114,467	3,093,214	70,923	1,126,560	3,874	13,744
11	93,041	1,528,041	735	11,900	37,273	588,898	57,129	1,108,032	324	2,062
12	92,445	1,508,437	4,151	90,000	81,834	1,431,264	92,507	1,658,270	548	4,002
26年1月	68,690	1,141,063	-	-	81,713	1,116,509	344,162	4,385,859	275	2,990
2	73,357	1,246,295	11,145	370,500	100,923	1,667,914	61,438	1,136,479	196	1,660
3	74,884	1,303,995	-	-	51,848	1,982,697	52,477	752,580	748	8,360
4	69,238	1,220,905	-	-	62,415	1,417,970	130,980	2,857,626	703	6,573
5	57,927	960,138	32	470	71,082	2,283,879	126,430	3,362,620	2,002	32,620
6	72,750	1,214,139	-	-	27,664	563,100	64,231	1,256,643	580	3,016
7	63,967	1,042,825	2,192	27,425	78,052	1,511,836	77,237	1,461,914	1,555	21,148
8	75,564	1,238,120	7,143	206,000	37,152	940,691	46,482	942,027	991	16,326

(単位：戸、㎡)

利用関係別着工新設住宅

(国土交通省)

項目	総数		持家		貸家		給与住宅		分譲住宅	
	戸数	床面積の計	戸数	床面積の計	戸数	床面積の計	戸数	床面積の計	戸数	床面積の計
平成23年	14,681	1,221,750	4,549	533,360	5,048	235,280	50	3,998	5,034	449,112
24	15,408	1,267,595	4,642	542,937	5,271	243,012	196	12,648	5,299	468,998
25	18,812	1,578,611	5,420	635,049	6,924	336,267	232	22,202	6,236	585,093
25年8月	1,782	142,014	470	55,420	701	31,654	44	2,200	567	52,740
9	1,678	127,706	465	53,297	812	36,800	32	1,385	369	36,224
10	1,995	173,068	494	59,294	769	35,553	65	12,905	667	65,316
11	1,722	141,370	537	61,307	681	35,210	2	454	502	44,399
12	2,114	179,454	551	62,646	577	28,214	5	686	981	87,908
26年1月	1,629	151,080	398	47,039	352	20,508	3	544	876	82,989
2	1,370	118,696	359	42,835	483	24,132	2	320	526	51,409
3	1,499	119,200	383	46,504	737	36,724	15	550	364	35,422
4	1,330	118,828	380	44,536	470	28,844	1	85	479	45,363
5	1,364	112,266	334	40,376	490	25,853	15	633	525	45,404
6	1,425	109,925	355	42,896	726	35,321	34	1,629	310	30,079
7	1,912	146,711	382	46,102	837	40,231	-	-	693	60,378
8	1,272	101,316	381	46,159	567	24,786	3	406	321	29,965

(単位：百万円)

百貨店商品別販売額

(経済産業省)

項目	総額	紳士服・洋品	婦人・子供服・洋品	その他の衣料品	身の回り品	飲食料品	家具	家庭用電気機械器具	家庭用品	その他の商品	食堂・喫茶
平成23年	237,575	17,797	69,218	5,055	29,084	64,338	2,803	873	8,819	28,659	10,928
24	237,246	18,396	70,570	4,750	27,505	63,874	2,730	770	8,822	28,585	11,243
25	237,605	18,249	70,377	4,860	27,902	63,352	2,756	731	8,690	29,526	11,163
25年8月	16,684	949	4,294	317	1,924	4,947	239	64	647	2,264	1,038
9	17,032	1,187	5,225	401	2,118	4,197	210	54	591	2,182	867
10	18,673	1,576	5,924	395	2,068	4,538	244	49	668	2,362	849
11	21,515	1,881	6,218	396	2,219	5,992	220	60	743	2,767	1,018
12	27,741	2,185	7,109	444	3,324	8,994	266	75	1,010	3,333	1,003
26年1月	21,666	2,080	7,652	478	2,737	4,532	237	53	715	2,259	924
2	16,982	1,097	4,697	336	1,954	4,870	225	51	600	2,350	803
3	26,100	1,786	8,266	767	3,409	5,119	391	86	991	4,242	1,042
4	16,421	1,308	5,068	235	1,873	4,344	177	51	585	1,850	931
5	17,879	1,492	5,487	303	2,211	4,423	180	64	620	2,167	932
6	18,468	1,440	5,421	367	2,095	5,052	168	58	617	2,366	883
7	21,065	1,423	5,982	493	2,284	6,225	274	58	684	2,666	976
8 p	17,429	1,003	4,390	365	1,859	5,208	224	38	640	2,502	1,199

注 従業員50人以上の小売事業所のうち百貨店(日本標準産業分類(平成14年3月改定)551の百貨店、総合スーパーのうちスーパーに該当しない事業所であって、かつ、売場面積が特別区及び政令指定都市で3,000㎡以上、その他の地域で1,500㎡以上の事業所)京都市内5(平成22年8月までは6)事業所の販売額

(単位：百万円、事業所)

スーパー商品別販売額

(経済産業省)

項目	総額	紳士服・洋品	婦人・子供服・洋品	その他の衣料品	身の回り品	飲食料品	家具	家庭用電気機械器具	家庭用品	その他の商品	食堂・喫茶	事業所数
平成23年	262,726	7,839	19,308	2,710	6,394	159,477	1,687	5,670	7,518	49,949	2,175	71
24	259,705	7,802	18,277	2,705	6,255	159,856	1,540	4,840	7,076	49,174	2,180	72
25	258,693	7,376	17,172	2,463	5,943	161,724	1,475	4,734	6,997	48,643	2,165	72
25年8月	21,372	503	1,256	164	452	13,924	93	324	566	4,003	87	71
9	19,826	412	1,057	144	448	12,927	95	274	530	3,827	111	71
10	20,893	582	1,370	223	445	13,202	150	304	524	3,848	246	71
11	21,796	767	1,675	281	487	13,296	170	431	573	3,897	221	71
12	25,696	816	1,645	301	472	15,932	167	523	721	4,924	197	72
26年1月	22,446	697	1,472	215	508	14,192	112	458	580	4,017	195	72
2	19,732	440	1,053	145	379	12,787	85	384	503	3,865	92	72
3	24,253	588	1,486	218	589	14,030	142	732	750	5,617	99	72
4	20,380	497	1,240	118	464	12,887	88	282	525	4,022	256	71
5	20,673	571	1,388	149	474	13,391	103	290	544	3,510	253	71
6	21,520	704	1,523	202	488	13,607	116	423	574	3,623	259	71
7	21,592	537	1,433	198	447	13,852	99	381	545	3,837	264	72
8 p	22,153	474	1,200	169	452	14,593	90	357	541	4,189	87	72

注 従業員50人以上の小売事業所のうち売場面積の50%以上についてセルフサービス方式を採用し、かつ、売場面積が1,500㎡以上の事業所の販売額。事業所数は年・月末現在

(単位：件、百万円)

業種分類別企業整理（倒産）状況

(東京商工リサーチ京都支店)

項目	総数		農・林・漁・鉱業		建設業		製造業		卸売業		小売業		金融、保険業		不動産業		運輸業		情報通信業		サービス業他	
	件数	負債金額	件数	負債金額	件数	負債金額	件数	負債金額	件数	負債金額	件数	負債金額	件数	負債金額	件数	負債金額	件数	負債金額	件数	負債金額	件数	負債金額
平成23年	394	56,912	2	1,100	98	7,787	49	13,019	36	5,494	43	7,259	-	-	11	1,792	13	3,899	11	615	131	15,947
24	366	44,242	1	80	98	12,096	38	5,901	45	10,278	59	2,552	1	41	5	390	18	2,593	8	838	93	9,473
25	376	53,071	2	2,920	100	8,876	54	10,972	44	13,504	67	3,054	2	66	11	4,974	11	967	14	999	71	6,739
25年8月	31	1,817	-	-	10	701	2	230	5	290	6	231	-	-	-	-	-	-	-	-	8	365
9	30	2,463	-	-	9	477	5	1,385	3	175	4	79	-	-	-	-	-	-	1	42	8	305
10	31	9,102	1	2,890	7	279	7	1,808	3	615	6	152	-	-	1	3,200	-	-	-	-	6	158
11	24	1,155	-	-	7	174	2	93	3	310	7	246	-	-	-	-	2	180	1	110	2	42
12	24	4,421	-	-	5	245	-	-	4	2,923	4	71	1	45	2	345	2	162	1	45	5	585
26年1月	32	2,903	-	-	6	233	6	923	3	738	3	235	-	-	1	43	1	21	-	-	12	710
2	25	2,518	-	-	7	1,099	2	320	1	84	2	132	-	-	1	15	2	550	-	-	10	318
3	21	1,466	-	-	5	145	1	350	3	422	3	123	-	-	-	-	1	210	2	59	6	157
4	31	2,748	-	-	5	420	3	190	4	420	3	730	-	-	1	595	3	70	-	-	12	323
5	23	2,665	2	50	4	100	4	911	2	320	4	1,014	-	-	1	20	1	30	1	20	4	200
6	32	24,662	2	22,813	11	1,051	4	218	2	250	2	40	-	-	-	-	-	-	1	20	10	270
7	28	2,490	-	-	6	540	4	260	4	380	6	170	-	-	-	-	1	40	1	160	6	940
8	18	1,196	-	-	5	212	2	440	3	284	3	90	-	-	-	-	1	40	-	-	4	130

注 1) 負債総額 1000 万円以上。

(単位：百万円)

金融機関別預貯金残高

(日本銀行京都支店)

項目	銀行	信託勘定	1) 信用金庫	農協組	2) その他
平成23年末	10,893,621	68,736	65,473	1,143,828	502,442
24	10,982,039	64,919	66,064	1,208,079	534,374
25	11,455,009	77,437	66,797	1,240,337	559,161
25年8月	11,278,408	72,451	66,558	1,240,721	546,234
9	11,242,094	73,717	66,968	1,228,798	549,513
10	11,178,697	74,364	66,929	1,229,779	545,403
11	11,307,391	75,624	66,641	1,231,476	548,073
12	11,455,009	77,437	66,797	1,240,337	559,161
26年1月	11,490,328	77,822	66,425	1,229,256	520,359
2	11,350,388	78,215	66,713	1,230,581	523,143
3	11,675,467	78,306	66,790	1,229,559	525,645
4	11,715,188	79,804	67,333	1,232,821	525,593
5	11,622,480	81,192	66,990	1,223,966	528,848
6	11,558,374	83,157	67,112	1,257,654	528,315
7	11,233,031	84,557	66,829	1,273,452	524,058
8	11,278,612	85,284	67,100	1,275,691	525,269

注 各年は12月末高、各月は月末残高。銀行、信託勘定、農協組、その他は表面預金。信用金庫は実質預金 1)の単位は億円。2)は商工中金、労働金庫、信漁連、信用組合の合計

(単位：百万円)

金融機関別貸出残高

(日本銀行京都支店)

項目	銀行	信託勘定	1) 信用金庫	農協組	2) その他
平成23年末	5,593,513	1,839	35,924	238,342	536,035
24	5,603,556	1,481	35,742	228,712	526,748
25	5,443,920	1,255	36,605	226,065	533,919
25年8月	5,431,021	1,315	35,967	227,493	532,408
9	5,510,826	1,296	36,107	227,132	535,231
10	5,417,045	1,268	36,061	227,167	533,790
11	5,440,631	1,261	36,309	226,292	533,767
12	5,443,920	1,255	36,605	226,065	533,919
26年1月	5,366,415	1,240	36,399	224,903	530,613
2	5,359,553	1,209	36,459	224,845	533,803
3	5,469,968	1,167	36,789	227,482	534,238
4	5,344,061	1,159	36,642	228,165	531,888
5	5,309,384	1,155	36,666	229,813	530,908
6	5,321,881	1,142	36,562	230,254	531,453
7	5,311,348	1,132	36,645	230,451	527,364
8	5,323,769	1,111	36,756	230,241	530,494

注 各年は12月末残高、各月は月末残高 1)の単位は億円 2)は商工中金、日本政策金融公庫（旧国民生活金融公庫及び旧中小企業金融公庫）、労働金庫、信用組合の合計

(単位：台)

自動車保有台数(用途別)

(近畿運輸局京都運輸支店)

項目	総数	貨物車		乗合用	乗用		特種用途用	二輪車
		総数	うち小型車		総数	うち小型車		
24	1,328,963	241,907	58,122	4,644	986,805	367,595	27,073	68,534
25	1,335,037	240,054	57,263	4,669	994,296	358,041	27,159	68,859
25年8月	1,333,806	241,256	57,682	4,633	991,232	364,356	27,021	69,664
9	1,336,159	241,346	57,638	4,646	993,376	364,403	27,051	69,740
10	1,334,921	241,131	57,485	4,645	992,323	363,202	26,995	69,827
11	1,336,511	241,343	57,453	4,630	993,664	362,774	27,053	69,821
12	1,337,012	241,192	57,353	4,639	994,333	361,863	27,094	69,754
26年1月	1,338,680	241,125	57,336	4,639	996,213	361,504	27,092	69,611
2	1,340,775	241,393	57,368	4,641	998,145	360,825	27,113	69,483
3	1,335,037	240,054	57,263	4,669	994,296	358,041	27,159	68,859
4	1,334,485	239,857	57,142	4,646	993,771	356,711	27,115	69,096
5	1,335,501	239,916	57,122	4,638	994,687	356,191	27,115	69,145
6	1,338,005	240,035	57,091	4,647	996,868	355,926	27,163	69,292
7	1,339,026	240,034	57,016	4,652	997,772	355,721	27,169	69,399
8	1,339,334	239,873	56,967	4,649	998,105	355,096	27,213	69,494

注 二輪車は小型二輪、軽二輪。各年度は年度末現在、各月は月末現在

(単位：件、人)

交通事故発生件数

(府警察本部)

項目	1) 発生件数	2) 負傷者数			3) 死者数			死者の事故当時の状態					
		総数	2) 重傷者	軽傷者	総数	4) うち子ども	5) うち高齢者	四輪車	自二車	原付車	自転車	歩行中等	その他
24	12,371	15,088	1,444	13,644	106	1	48	13	16	16	15	46	-
25	11,387	13,801	1,530	12,271	70	3	30	14	12	6	12	26	-
25年8月	912	1,105	108	997	9	-	2	3	1	-	2	3	-
9	862	1,051	119	932	5	-	4	1	-	1	2	1	-
10	845	1,043	108	935	6	1	4	-	1	-	2	3	-
11	830	1,015	102	913	6	1	1	-	3	-	1	2	-
12	1,210	1,465	179	1,286	7	-	5	1	1	-	-	5	-
26年1月	801	967	120	847	7	-	4	2	-	1	-	4	-
2	888	1,074	129	945	5	-	4	2	2	-	-	1	-
3	961	1,181	128	1,053	7	-	5	2	-	1	1	3	-
4	865	1,046	138	908	3	-	2	2	1	-	-	-	-
5	801	989	116	873	2	-	-	-	2	-	-	-	-
6	817	970	99	871	4	-	2	1	2	-	-	1	-
7	818	977	126	851	7	-	2	3	-	-	2	2	-
8	835	1,029	137	892	7	-	2	3	3	-	-	1	-

注 1)は人身事故のみ 2)は全治30日以上 3)は事故発生から24時間以内に死亡したもの 4)は中学生以下 5)は65歳以上

(単位：件)

犯罪の認知、検挙件数(刑法)

(府警察本部)

項目	刑法犯認知件数	刑法犯検挙件数	罪種別認知状況					
			凶悪犯	粗暴犯	窃盗犯	知能犯	風俗犯	その他
平成23年	37,810	10,076	124	1,477	28,836	762	307	6,304
24	32,866	8,816	153	1,390	24,588	701	384	5,650
25	31,944	7,170	152	1,359	24,354	762	312	5,005
25年8月	3,099	567	14	136	2,371	56	38	484
9	2,941	516	19	126	2,264	72	30	430
10	3,145	745	11	123	2,434	98	26	453
11	2,751	827	10	87	2,178	83	30	363
12	2,536	616	10	107	1,935	79	17	388
26年1月	2,363	561	14	111	1,796	75	8	359
2	1,890	422	9	95	1,425	53	15	293
3	2,403	747	14	106	1,772	76	26	409
4	2,510	496	11	124	1,887	58	20	410
5	2,599	653	10	123	1,901	70	27	468
6	2,695	561	15	122	1,943	77	37	501
7	2,494	564	14	113	1,857	73	27	410
8	2,243	537	15	81	1,711	77	20	339

注 交通関係の業務上過失致死傷罪を除く

京都府統計ナビ・統計こどもページのご案内

京都府の最新の統計情報はこちらからどうぞ。ぜひ、インターネットでアクセスいただきご活用ください。

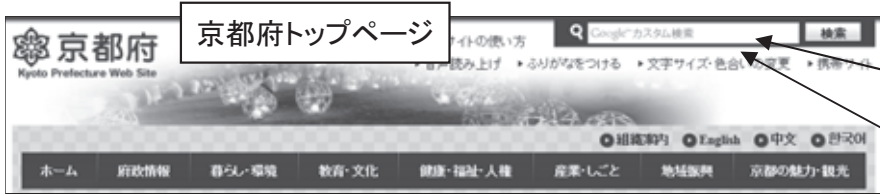

検索ボックスに「統計ナビ」、又は「統計こども」と入力し検索ボタンを押ししてください。

京都府統計ナビ

分野

50音

組織

<http://www.pref.kyoto.jp/t-ptl/index.html>

- 京都府の最新の統計情報(約200)
 - ・分野、50音(調査名)、組織で検索できます。
 - ・各調査について、府、国公表の調査結果を案内しています。
 - 国勢調査、経済センサス、学校基本調査、工業統計調査、家計調査、織物生産動態、毎月勤労統計など
- 統計こどもページ
 - ・「京都府統計ナビ」の中にあります。
- 関連情報
 - ・統計NOW、府内経済の動向など分析データ
 - ・刊行物
 - 京都府統計書、統計京都、統計でみる府民の暮らし
 - ・京都府統計グラフコンクール作品集

小中高生にも統計に親しんでいただけるよう、グラフやイラストを使ったページです。

- 京都府の主なデータ
 - ・人口や産業、文化の主な統計データをグラフなどで紹介しています。
- 統計グラフのつくり方
 - ・統計グラフのつくり方を紹介しています。

統計こどもページ

<http://www.pref.kyoto.jp/t-ptl/kodomo/index.html>

国が公表している統計データは、政府統計の総合窓口「e-Stat」でも閲覧できます。 <http://www.e-stat.go.jp/>

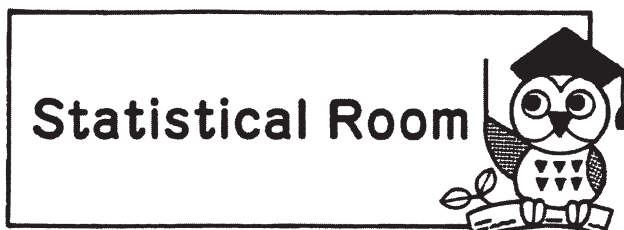

京都の喫茶店

喫茶店は、皆さんそれぞれ自分の時間を過ごしたり、また、友人とおしゃべりしたり、コーヒー、紅茶などを飲みながら、くつろぎの場にされている方が多いのではないのでしょうか。

平成24年経済センサス-活動調査（調査日平成24年2月1日）によると、京都府の喫茶店は2406事業所で、人口百万人あたりでは914事業所となり、全国都道府県中第8位となっています。また、京都府の喫茶店の従業者は1万720人で、人口百万人あたりでは4073人となり、全国都道府県中第5位となっています。（図1、図2）

次に、飲食店全体に占める喫茶店の割合について、全国と比較してみると、全国の喫茶店は7万454事業所（飲食店61万782事業所）で11.5%、京都府の喫茶店は2406事業所（飲食店1万3372事業所）で18.0%となっており、全国と比較して1.5倍以上の高い割合となっています。

（図3）

次に、家計調査から喫茶店に係る家計支出をみると、京都市の1世帯当たり（二人以上世帯）の喫茶代の年間支出金額（平成23年～25年平均）は7103円で、都道府県庁所在市・政令指定都市中第7位となっています。（図4）

図4 1世帯(二人以上世帯) 当たり 喫茶代 年間支出金額(平成23年～25年平均) 都道府県庁所在市及び政令指定都市ランキング(10位まで)

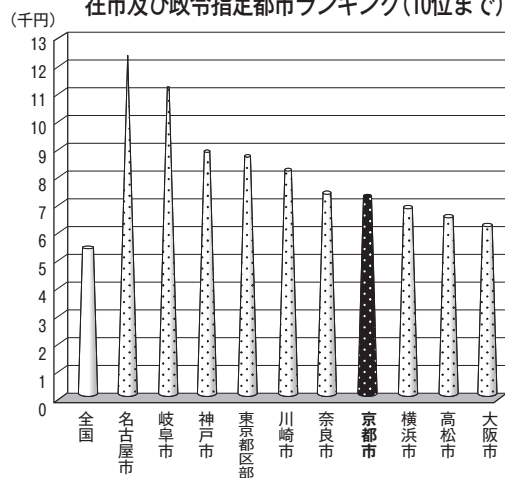

資料：家計調査（総務省）

図1 人口百万人当たり喫茶店事業所数 都道府県ランキング(10位まで)

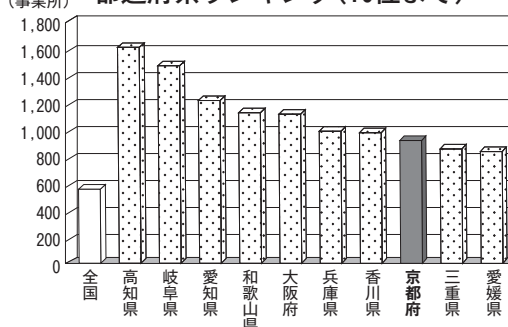

資料：経済センサス-活動調査（総務省・経済産業省）
人口推計（総務省）

図2 人口百万人当たり喫茶店従業者数 都道府県ランキング(10位まで)

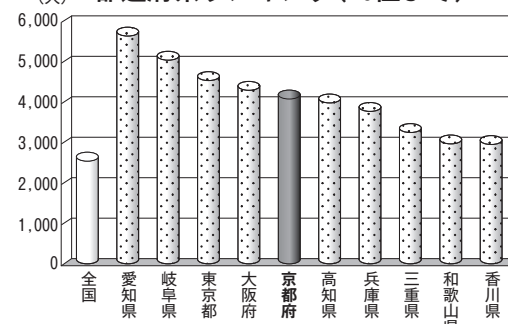

資料：経済センサス-活動調査（総務省・経済産業省）
人口推計（総務省）

図3 飲食店全体に占める喫茶店の事業所数割合の全国との比較

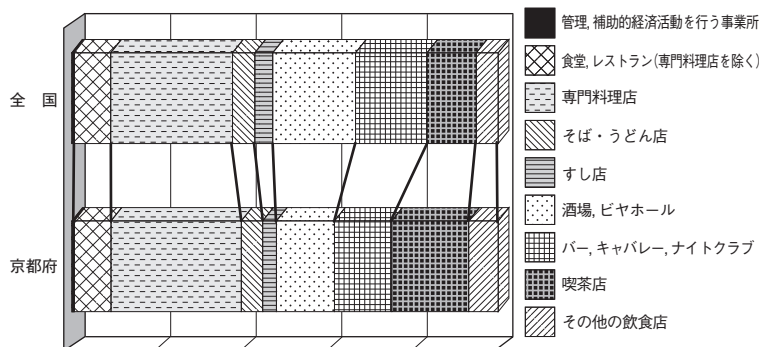

資料：経済センサス-活動調査（総務省・経済産業省）

知ってくださいこのマーク
きっと役立つ統計調査



政府統計

統計の目

10月18日

公的統計は、国民にとって合理的な意思決定を行うための基礎です。

統計調査へのご回答をお願いいたします。

オンライン調査の導入を進めています。

統計は
次代を読み解く
パートナー



総務省・各府省統計主管部局

◆ 統計相談は統計資料室（企画統計課内）へ ◆

【京都府統計ナビ】 <http://www.pref.kyoto.jp/t-ptl/index.html>

【統計こどもページ】 <http://www.pref.kyoto.jp/t-ptl/kodomo/index.html>

