



**植物園（岡本庄三作「ラ・クープ」）
（le couple）1973 年作**

京都府立植物園からの依頼により 1973 年制作設置

題名「ラ・クープル」（仏語でカップルや夫婦を意味する）にもあるように、男女 2 人をモチーフにデフォルメした形態で夫婦愛を表現

技法は、原型を粘土で制作し、石膏で型取りのあと樹脂で成型。内部には補強のため鉄が配置されている。

技法の特徴は、樹脂に黒御影石の小石を混ぜて、表面を砥石で丹念に研ぎだす方法で制作。粘土原型の野外彫刻のほとんどがブロンズ製であるなか、樹脂に小石を混ぜて制作された他にあまり例のない方法がとられています。



植物園京都野外彫刻展（展示風景）

近年の野外彫刻展風景。植物園正門を入れて東側にある楠並木道での展示風景



高瀬川野外彫刻展（展示風景夜）

最近の高瀬川野外彫刻展の夜間の展示風景

**白川野外美術展（山田実「EHO- 恵方（2015 西南西）
N35° 00' 30'' E135° 47' 06''」**

先日開催していた 2015 白川野外美術展の山田実作品設置状況

随 想

京都の野外彫刻展

京都彫刻家協会 会長 山田 実

京都における野外彫刻作品は、1960年頃から美術館での彫刻展において、石やセメント、樹脂、鉄などの野外展示を意識した素材を用いて表現したことから始まったようです。それまでのブロンズ彫刻は、制作に費用がかかるので購入設置が決まってから制作され、彫塑（人体彫刻）には石膏や樹脂が主に使われていました。野外展示を意識した作品では、作品のみならず、設置されている周りの環境や空間と作品との関係性も含め、幅の広い表現ができるということも意識しはじめたと思われま

す。そのような流れの中で、1961年再開された植物園において、研究機能を定着させるとともに、府民の憩いの場としての充実を図るための催しとして、京都市立美術大学（現在 京都市立芸術大学）と京都学芸大学（現在 京都教育大学）の彫刻科の先生たちに声をかけて、野外彫刻展が開催されました。以後毎年、「京都彫刻野外展」の名称で開催されてきました。このときから数点の作品が植物園に買い上げ設置され、今も存在します。

その後、植物園での野外彫刻展は、1969年に京都府が、京都で活動している彫刻家に呼びかけて、京都彫刻家連盟（現在 京都彫刻家協会）を発足、府立植物園で出品者32名の第1回京都野外彫刻展が開催されました。以後毎年開催され、今年47回目の開催を予定しています。50年以上続くこの野外展については、それぞれの作家が、その時代ごとの問題点をとらえて表現してきました。「継続は力」と言われますように、この間、多くの作家を育て、またファンを得て、充実した展覧会に成長してきたと思っております。ただ、植物園での野外展は植物の生育環境保全と作品管理の問題から囲いの中での表現であり、野外ではありませんが、まだまだ美術館などの展覧会形式となっています。

それらの課題を解決するべく、開かれた空間を

求めて、8年前から三条通～四条通間の木屋町通沿いの高瀬川川中でアートカウンシル主催の高瀬川野外彫刻展が開催されています。しかし、木屋町周辺は飲食街で、夜に大勢の大人でにぎわうという属性のある街で、美術作品を鑑賞するために足を運ぶという方はまだ少ないという状況です。

今年、京都でPARASOPHIA：京都国際現代芸術祭2015が催されている同時期に、京都彫刻家協会主催で、仁王門通から華頂通までの白川川中で2015白川野外美術展を企画・開催しました。

白川の風景が一変するこの企画は、京都国際現代芸術祭2015の鑑賞者のみならず、府民・市民の方々をはじめ、観光にいられた方々に、アートに興味を持ち、身近に感じていただくとともに、地域の方々とアートの持つ意味を考え、理解を深めていただく機会となればと考えたものです。川中の展示を考慮された作品や野外の特徴を利用した作品も多くあり、ユニークな展示となりました。

15日間の期間中、のべ20,000人以上の鑑賞者があり、地域の方々からも歓迎され予想以上の反響がありました。

このように諸先輩方が関係機関との連携のもとに始めて流れをつくり出してきてくださった京都府立植物園や京都府庁での野外彫刻展、近年の高瀬川や白川の川中で展開している野外彫刻展は、現在展開している作家たちの意識の中で周りの空間との関係も考慮されるとともに、それを軸にして、確実に人の流れや渦ができていないかかと考えています。加えて人々が、自由に行き来できる開かれた環境で作品を展開することは、街が活性化する一助にもなるのではないかと考えています。

今後も府民・市民のみなさまはじめ、関係諸機関、地域の方々とともに、さまざまな企画を展開していけることを期待しています。

目次

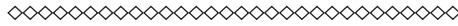

随想

「京都の野外彫刻展」…………… 1

特集

平成 26 年毎月勤労統計調査地方調査結果概要 … 3

毎月の調査結果

人 口…………… 11

京都府の推計人口及び世帯数

賃金・労働時間・雇用の動き…………… 12

毎月勤労統計調査地方調査

物価と家計の動き…………… 22

京都市消費者物価指数

小売物価統計調査報告

家計調査報告

織物・染色整理・機械等の動き…………… 31

京都府織布生産動態統計調査

経済産業省生産動態統計調査

鉱工業の動き…………… 35

京都府鉱工業指数

統計でみる指標

主要指標〔京都府・全国〕…………… 36

職業紹介状況、雇用保険状況、

構造別着工建築物…………… 40

利用関係別着工新設住宅、百貨店商品別販売額、

スーパー商品別販売額…………… 41

業種分類別企業整理（倒産）状況、金融機関別

預貯金残高、金融機関別貸出残高…………… 42

自動車保有台数（用途別）、交通事故発生件数、

犯罪の認知、検挙件数（刑法）…………… 43

お知らせコーナー

統計刊行物のご案内

（府民の暮らし、京都府統計書）…………… 44

Statistical Room

「京都といえば日本酒!？」…………… 裏表紙内

平成 27 年国勢調査のお知らせ…………… 裏表紙

凡例

0 単位未満

— 該当数値なし又は皆無

P 速報値

△ 負数又は減少

… 不詳又は資料なし

X 数値が秘匿されているもの

r 訂正值

・ 統計項目のありえないもの



政府統計

■ 統計は 次代を読み解く パートナー ■

平成 26 年毎月勤労統計調査地方調査結果概要

府企画統計課社会統計担当

はじめに

「毎月勤労統計調査」は、常用労働者の賃金、労働時間及び雇用の毎月の変動を明らかにすることを目的として、厚生労働省が都道府県を通じて毎月調査しているものです。

この調査の対象は、日本標準産業分類に基づく16大産業（建設業、製造業など）に属する、常用労働者を5人以上雇用する事業所で、京都府では、約900事業所について調査しています。

以下は、京都府における調査結果の概要ですが、数値は、5人以上規模の全事業所を調査すれば得られる数値に対応するよう復元して算出した平成26年における1人当たりの1か月平均値です。なお、調査産業のうち事業所数が少ないものについては公表していません。

また、平成19年11月の日本標準産業分類の一部改正に伴い、平成22年結果から改正後の産業で表章しています。

1 賃金の動き

－現金給与総額 2年連続の増加－

〈調査産業計〉

現金給与総額は、調査産業計で28万8991円と、前年に比べ2.1%増となっています。また、実質賃金は1.4%減となっています。現金給与総額のうちきまって支給する給与は、調査産業計で24万823円と前年に比べ1.1%増となっています。

(表1、2)

表1 賃金の動き（現金給与総額）

(指数：平成22年=100)

	名目賃金		実質賃金	
	指数	対前年増減率(%)	指数	対前年増減率(%)
平成20年	107.6	△0.4	105.5	△1.7
21	102.3	△4.9	101.5	△3.8
22	100.0	△2.2	100.0	△1.5
23	96.4	△3.7	96.4	△3.6
24	95.3	△1.1	95.4	△1.0
25	96.6	1.4	96.0	0.6
26	98.6	2.1	94.7	△1.4

注 実質賃金指数＝名目賃金指数÷消費者物価指数（持ち家の帰属家賃を除く総合）×100

〈産業別賃金〉

現金給与総額を産業別にみると、電気・ガス・熱供給・水道業が52万7552円と最も高く、次いで金融業、保険業、情報通信業、学術研究、専門・技術サービス業の順となり、最も低かったのは、宿泊業、飲食サービス業の11万9823円となっています。また、最高額と最低額の差は40万7729円となります。

前年と比べると、情報通信業の8.6%増など10産業で増加し、複合サービス事業での14.2%減をはじめ、5産業で減少しています。(表2)

表2 産業別賃金支給額

(単位：円、%)

産 業	現金給与総額		きまって支給する給与	
	実 額	対前年増減率	実 額	対前年増減率
調 査 産 業 計	288,991	2.1	240,823	1.1
建 設 業	368,379	3.9	331,742	6.0
製 造 業	376,643	2.0	302,694	0.5
電気・ガス・熱供給・水道業	527,552	1.9	414,736	0.2
情 報 通 信 業	419,280	8.6	333,309	6.7
運 輸 業、郵 便 業	288,665	△2.3	247,782	△4.9
卸 売 業、小 売 業	226,571	3.9	199,383	4.6
金 融 業、保 険 業	447,127	0.1	339,770	2.6
不動産業、物品賃貸業	324,731	△2.6	253,520	△4.3
学術研究、専門・技術サービス業	394,591	1.8	335,812	2.4
宿泊業、飲食サービス業	119,823	△5.3	113,479	△4.9
生活関連サービス業、娯楽業	171,113	△6.5	155,218	△7.6
教育、学習支援業	341,231	2.0	269,381	1.4
医 療、福 祉	291,046	3.3	237,683	0.7
複 合 サ ー ビ ス 事 業	319,959	△14.2	250,014	△14.7
サービス業(他に分類されないもの)	273,226	1.5	230,199	△0.1

〈男女別賃金〉

現金給与総額を男女別にみると、調査産業計で男36万5737円、女19万8036円となっています。

表3 産業、性別賃金及び男女間格差

(単位：円、%)

産 業	現金給与総額		男女間格差(男=100)		
	男	女	26年	25年	前年差
調 査 産 業 計	365,737	198,036	54.1	54.5	△0.3
建 設 業	391,625	237,690	60.7	61.3	△0.7
製 造 業	445,502	214,049	48.0	48.2	△0.2
電気・ガス・熱供給・水道業	544,767	350,476	64.3	55.8	8.5
情 報 通 信 業	471,086	281,265	59.7	60.9	△1.2
運 輸 業、郵 便 業	315,723	174,676	55.3	58.4	△3.1
卸 売 業、小 売 業	309,204	147,581	47.7	48.2	△0.4
金 融 業、保 険 業	594,401	320,945	54.0	54.9	△0.9
不動産業、物品賃貸業	399,387	192,044	48.1	55.4	△7.3
学術研究、専門・技術サービス業	484,700	246,009	50.8	54.0	△3.2
宿泊業、飲食サービス業	159,788	85,671	53.6	56.2	△2.6
生活関連サービス業、娯楽業	219,604	135,713	61.8	57.9	3.9
教育、学習支援業	392,248	280,889	71.6	71.2	0.4
医 療、福 祉	374,976	260,482	69.5	71.3	△1.8
複 合 サ ー ビ ス 事 業	436,752	209,067	47.9	50.3	△2.4
サービス業(他に分類されないもの)	349,816	162,860	46.6	47.5	△1.0

また、男の賃金を100とした女の賃金の割合は、調査産業計で54.1となり、前年に比べ0.3ポイント格差が拡大しています。産業別には、教育、学習支援業が71.6と最も格差が小さく、次いで、医療、福祉69.5、電気・ガス・熱供給・水道業が64.3と続き、最も格差が大きい産業は、サービス業(他に分類されないもの)46.6となっています。

(表3)

〈就業形態別賃金〉

就業形態別に現金給与総額をみると、調査産業計で一般労働者39万9741円、パートタイム労働者9万2034円となっています。一般労働者を100としたパートタイム労働者の現金給与総額の割合は、23.0となっています。

(表4)

表4 産業、就業形態別賃金及び格差

産 業	現金給与総額		就業形態間格差 (一般=100)		
	一般	パート	26年	25年	前年差
	(円)	(円)	(%)	(%)	(%)
調 査 産 業 計	399,741	92,034	23.0	23.9	△ 0.8
建 設 業	380,014	100,896	26.6	29.8	△ 3.3
製 造 業	427,615	113,237	26.5	26.9	△ 0.4
電気・ガス・熱供給・水道業	555,324	195,404	35.2	37.2	△ 2.0
情 報 通 信 業	443,819	115,292	26.0	29.0	△ 3.0
運 輸 業、 郵 便 業	358,922	111,996	31.2	32.9	△ 1.7
卸 売 業、 小 売 業	361,980	94,837	26.2	26.3	△ 0.1
金 融 業、 保 険 業	487,655	151,425	31.1	30.8	0.3
不動産業、物品賃貸業	425,428	91,646	21.5	20.5	1.0
学術研究、専門・技術サービス業	488,218	112,269	23.0	27.3	△ 4.3
宿泊業、飲食サービス業	297,156	66,780	22.5	25.0	△ 2.6
生活関連サービス業、娯楽業	299,452	84,740	28.3	26.7	1.6
教 育、 学 習 支 援 業	509,024	71,610	14.1	13.3	0.7
医 療、 福 祉	376,632	109,261	29.0	30.6	△ 1.6
複 合 サ ー ビ ス 事 業	394,615	80,849	20.5	20.1	0.4
サービス業(他に分類されないもの)	339,807	101,503	29.9	30.4	△ 0.6

2 労働時間の動き

— 総実労働時間 0.8%の減少 —

〈労働時間〉

総実労働時間は、調査産業計で139.7時間と、前年に比べ0.8%減となっています。また、月間の時間数を年換算すると、総実労働時間は1676.4時間となっています。

産業別にみると、建設業が173.7時間と最も長く、宿泊業、飲食サービス業が97.0時間と最も短くなっています。

前年との比較では、卸売業、小売業2.5%、生活関連サービス業、娯楽業1.3%など5産業で増加し、宿泊業、飲食サービス業7.8%減をはじめ10産業で減少しています。

また、総実労働時間のうち所定外労働時間は、調査産業計で10.6時間と、前年に比べ9.2%減となっています。産業別に前年比をみると、電気・ガス・熱供給・水道業、製造業を除く13産業で減少しています。

(図1、表5)

図1 産業、性別総実労働時間

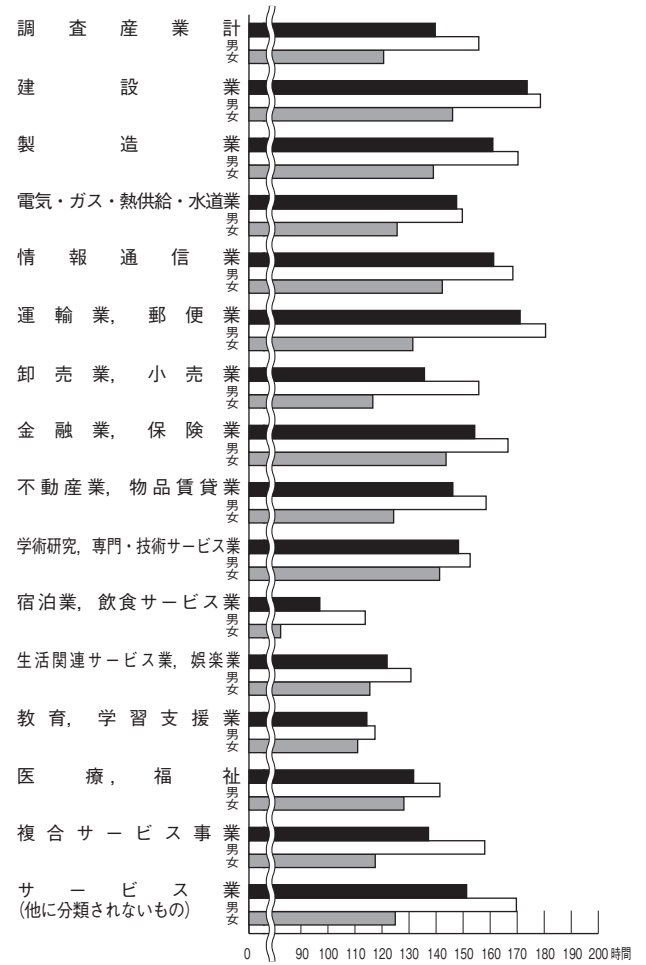

〈出勤日数〉

出勤日数は、調査産業計で18.1日と、前年に比べ0.1日減となっています。産業別にみると、建設業が20.9日と最も多く、教育、学習支援業が14.5日と最も少なくなっています。

表5 産業別実労働時間及び出勤日数

産 業	(単位：時間、%、日)					
	総実労働時間		所定外労働時間		出勤日数	
	対前年増減率	対前年増減率	対前年増減率	前年差		
調 査 産 業 計	139.7	△ 0.8	10.6	△ 9.2	18.1	△ 0.1
建 設 業	173.7	△ 0.6	10.2	△ 7.7	20.9	△ 0.4
製 造 業	161.0	0.6	15.5	4.6	19.4	0.0
電気・ガス・熱供給・水道業	147.6	△ 2.6	13.8	4.7	18.5	△ 0.5
情 報 通 信 業	161.3	△ 1.1	14.8	△ 10.6	18.9	△ 0.3
運 輸 業、 郵 便 業	171.1	△ 6.7	26.2	△ 23.7	19.8	△ 0.2
卸 売 業、 小 売 業	135.7	2.5	7.3	△ 1.1	18.7	0.3
金 融 業、 保 険 業	154.3	△ 2.1	13.9	△ 7.3	19.0	△ 0.1
不動産業、物品賃貸業	146.2	△ 1.2	7.7	△ 17.4	18.3	△ 0.5
学術研究、専門・技術サービス業	148.3	△ 2.6	12.5	△ 15.8	18.3	△ 0.5
宿泊業、飲食サービス業	97.0	△ 7.8	4.5	△ 27.0	14.9	△ 0.8
生活関連サービス業、娯楽業	121.9	1.3	4.1	△ 39.5	17.3	△ 0.3
教 育、 学 習 支 援 業	114.4	0.2	11.5	△ 13.1	14.5	0.2
医 療、 福 祉	131.7	△ 1.4	5.8	△ 13.4	17.6	△ 0.2
複 合 サ ー ビ ス 事 業	137.2	0.3	6.6	△ 1.5	18.2	1.0
サービス業(他に分類されないもの)	151.3	△ 0.2	12.6	△ 0.3	19.4	△ 0.2

3 雇用の動き

—常用労働者 0.2%の減少—

〈常用労働者〉

常用労働者は、調査産業計で85万1362人と、前年に比べ0.2%の減となっています。産業別に前年と比べると、学術研究、専門・技術サービス業で8.5%増をはじめ4産業で増加し、製造業は増減がなく、複合サービス業の12.2%減をはじめ、10産業で減少しています。

産業別構成比は、卸売業、小売業が19.8%、次いで製造業18.1%、医療、福祉15.1%、宿泊業、飲食サービス業9.8%の順となり、この4産業で全体の6割以上を占めています。(表6)

〈パートタイム労働者〉

常用労働者のうちパートタイム労働者は、調査産業計で30万6529人と、パート労働者比率は36.0%となり、前年に比べ0.2ポイント減となっています。

パートタイム労働者比率を産業別にみると、宿泊業、飲食サービス業が76.9%と最も高く、次いで生活関連サービス業、娯楽業59.9%、卸売業、小売業50.7%の順となり、最も低かったのは、建設業の4.2%となっています。

産業別構成比をみると、卸売業、小売業が27.8%と最も多く、次いで宿泊業、飲食サービス業21.0%、医療、福祉13.4%、教育、学習支援業8.2%、製造業8.2%の順となり、この5産業で全体の8割近くを占めています。

(図2、図3、表6)

図2 産業別 常用労働者の構成比



図3 パート比率と現金給与総額の推移



表6 産業別常用労働者及びパートタイム労働者の動き

産業	常用労働者				パートタイム労働者			
	労働者数	雇用指数	対前年増減率	構成比	労働者数	労働者比率	構成比	
調査産業計	851,362	100.8	△ 0.2	100.0	306,529	36.0	100.0	
建設業	27,819	91.7	△ 0.7	3.3	1,153	4.2	0.4	
製造業	154,155	99.8	0.0	18.1	25,048	16.3	8.2	
電気・ガス・熱供給・水道業	5,130	152.2	△ 2.4	0.6	395	7.7	0.1	
情報通信業	14,120	97.0	△ 1.4	1.7	1,053	7.4	0.3	
運輸業、郵便業	50,055	92.3	△ 1.3	5.9	14,261	28.5	4.7	
卸売業、小売業	168,353	100.9	△ 0.8	19.8	85,343	50.7	27.8	
金融業、保険業	23,281	96.7	1.9	2.7	2,802	12.1	0.9	
不動産業、物品賃貸業	10,862	93.7	2.2	1.3	3,301	30.4	1.1	
学術研究、専門・技術サービス業	25,135	94.6	8.5	3.0	6,277	25.0	2.0	
宿泊業、飲食サービス業	83,625	97.9	△ 4.0	9.8	64,346	76.9	21.0	
生活関連サービス業、娯楽業	31,156	97.1	△ 3.3	3.7	18,652	59.9	6.1	
教育、学習支援業	65,405	99.5	△ 0.1	7.7	25,065	38.3	8.2	
医療、福祉	128,275	114.0	2.7	15.1	41,103	32.1	13.4	
複合サービス事業	3,842	121.1	△ 12.2	0.5	915	23.8	0.3	
サービス業 (他に分類されないもの)	60,104	96.0	△ 0.1	7.1	16,814	28.0	5.5	

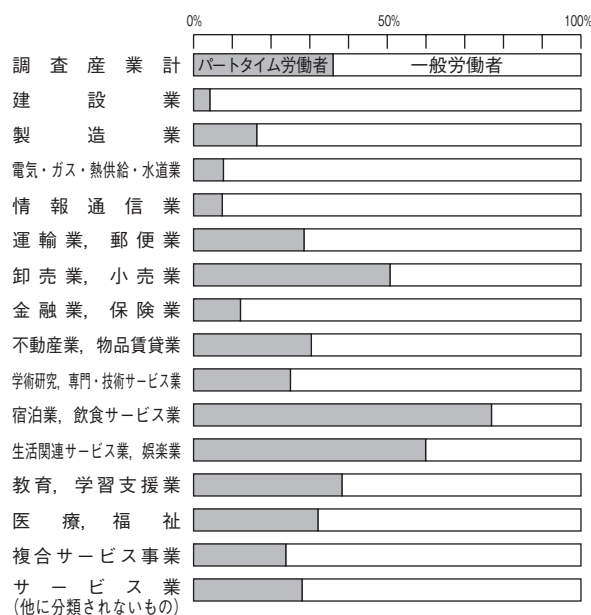
注 構成比は、四捨五入しているため、各産業の計が100とならない場合がある。

表7 産業、性別常用労働者の1人当たり平均月間現金給与額、出勤日数、労働時間及び月間常用労働者数

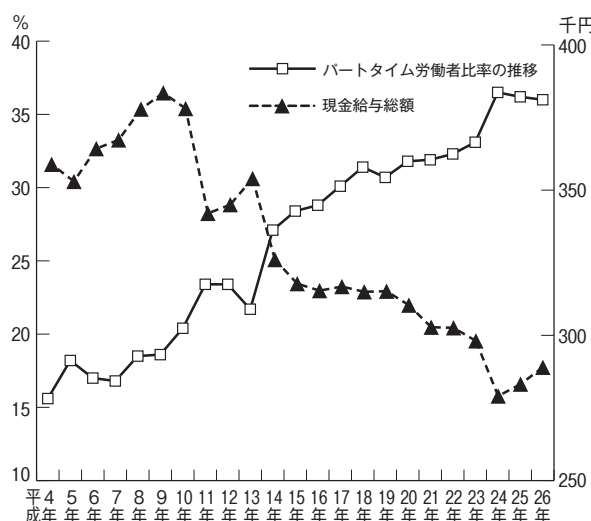
産業	現金給与総額			きまって支給する給与			
	総 数	男	女	総 数	うち所定内給与	男	女
TL 調 査 産 業 計	288,991	365,737	198,036	240,823	222,928	301,824	168,528
D 建 設 業	368,379	391,625	237,690	331,742	314,606	352,759	213,583
E 製 造 業	376,643	445,502	214,049	302,694	272,715	354,794	179,673
F 電 気 ・ ガ ス ・ 熱 供 給 ・ 水 道 業	527,552	544,767	350,476	414,736	363,450	428,752	270,566
G 情 報 通 信 業	419,280	471,086	281,265	333,309	306,257	373,858	225,284
H 運 輸 業 , 郵 便 業	288,665	315,723	174,676	247,782	202,699	269,258	157,306
I 卸 売 業 , 小 売 業	226,571	309,204	147,581	199,383	191,113	267,071	134,679
J 金 融 業 , 保 険 業	447,127	594,401	320,945	339,770	312,733	440,866	253,153
K 不 動 産 業 , 物 品 賃 貸 業	324,731	399,387	192,044	253,520	241,631	308,027	156,643
L 学 術 研 究 , 専 門 ・ 技 術 サ ー ビ ス 業	394,591	484,700	246,009	335,812	314,581	408,142	216,546
M 宿 泊 業 , 飲 食 サ ー ビ ス 業	119,823	159,788	85,671	113,479	106,344	149,473	82,721
N 生 活 関 連 サ ー ビ ス 業 , 娯 楽 業	171,113	219,604	135,713	155,218	148,246	193,842	127,021
O 教 育 , 学 習 支 援 業	341,231	392,248	280,889	269,381	265,857	308,182	223,489
P 医 療 , 福 祉	291,046	374,976	260,482	237,683	220,129	308,321	211,959
Q 複 合 サ ー ビ ス 事 業	319,959	436,752	209,067	250,014	237,819	330,843	173,269
R サ ー ビ ス 業 (他 に 分 類 さ れ な い も の)	273,226	349,816	162,860	230,199	210,109	287,798	147,199
E09.10 食 料 品 ・ た ば こ	233,752	309,205	152,718	204,834	188,154	266,353	138,765
E11 織 維 工 業	273,392	336,958	210,875	240,961	233,289	298,736	184,139
E12 木 材 ・ 木 製 品	X	X	X	X	X	X	X
E13 家 具 ・ 装 備 品	293,104	314,031	201,602	250,018	229,017	269,204	166,128
E14 バ ル プ ・ 紙	361,931	430,238	190,350	300,464	266,131	352,117	170,716
E15 印 刷 ・ 同 関 連 業	359,865	432,440	178,520	286,881	246,491	338,283	158,443
E16.17 化 学 , 石 油 ・ 石 炭	465,995	528,301	330,006	345,639	331,036	389,473	249,967
E18 プ ラ ス チ ッ ク 製 品	315,891	399,380	180,466	284,203	250,357	358,475	163,728
E19 ゴ ム 製 品	X	X	X	X	X	X	X
E21 窯 業 ・ 土 石 製 品	397,636	431,034	232,543	340,727	310,250	369,680	197,609
E22 鉄 鋼 業	413,659	429,845	227,320	346,216	301,074	359,966	187,915
E23 非 鉄 金 属 製 造 業	288,798	311,348	194,350	268,289	239,639	288,097	185,327
E24 金 属 製 品 製 造 業	335,906	366,955	201,146	283,737	251,096	308,900	174,523
E25 は ん 用 機 械 器 具	373,449	396,815	223,970	326,281	284,618	346,537	196,693
E26 生 産 用 機 械 器 具	454,282	481,702	289,586	350,450	307,440	372,662	217,033
E27 業 務 用 機 械 器 具	439,153	502,258	263,652	330,964	305,271	375,799	206,273
E28 電 子 ・ デ バ イ ス	492,218	578,233	281,721	374,445	344,234	437,127	221,048
E29 電 気 機 械 器 具	450,286	507,314	246,211	344,224	320,874	385,945	194,925
E30 情 報 通 信 機 械 器 具	507,840	594,793	258,357	365,430	338,294	421,026	205,916
E31 輸 送 用 機 械 器 具	492,108	512,150	327,824	383,733	314,202	399,474	254,705
E32.20 そ の 他 の 製 造 業	312,964	425,675	184,954	257,666	231,015	343,732	159,917
I-1 卸 売 業	312,816	359,008	201,993	270,469	257,756	310,049	175,512
I-2 小 売 業	189,841	271,424	136,288	169,108	162,730	234,469	126,204
M75 宿 泊 業	168,215	218,552	115,813	155,885	143,756	200,355	109,591
MS M 一 括 分	102,527	135,616	76,193	98,323	92,973	128,543	74,272
P83 医 療 業	324,150	436,020	284,047	262,153	237,389	358,752	227,525
PS P 一 括 分	243,536	289,784	226,312	202,564	195,357	237,941	189,388
R91 職 業 紹 介 ・ 派 遣 業	194,241	256,649	160,583	182,843	166,077	237,076	153,594
R92 そ の 他 の 事 業 サ ー ビ ス	226,245	297,527	125,802	197,453	175,497	253,497	118,481
RS R 一 括 分	413,118	453,698	286,007	322,653	303,876	352,790	228,253

この調査で使用している用語の定義

「現金給与総額」賃金、給料、手当、賞与その他の名称を問わず労働の対価として使用者が労働者に支払ったもので、所得税、社会保険料、組合費、購買代金等を差し引く以前の金額であり、「きまって支給する給与」と「特別に支払われた給与」の合計額をいう。

「きまって支給する給与」労働協約、就業規則等によって、あらかじめ定められている支給条件、算定方法によって毎月同じように支給される給与のことであり、基本給のほか家族手当、超過勤務手当等を含む。

(単位：円、日、時間)

特別に支払われた給与			出勤日数			総実労働時間		
総 数	男	女	総 数	男	女	総 数	男	女
48,168	63,913	29,508	18.1	18.9	17.1	139.7	155.8	120.6
36,637	38,866	24,107	20.9	21.2	19.3	173.7	178.6	146.1
73,949	90,708	34,376	19.4	19.7	18.6	161.0	170.3	139.0
112,816	116,015	79,910	18.5	18.5	18.5	147.6	149.7	125.6
85,971	97,228	55,981	18.9	19.4	17.7	161.3	168.4	142.3
40,883	46,465	17,370	19.8	20.0	18.7	171.1	180.5	131.4
27,188	42,133	12,902	18.7	19.7	17.8	135.7	155.8	116.6
107,357	153,535	67,792	19.0	19.7	18.4	154.3	166.6	143.7
71,211	91,360	35,401	18.3	19.4	16.3	146.2	158.5	124.3
58,779	76,558	29,463	18.3	18.5	18.1	148.3	152.6	141.3
6,344	10,315	2,950	14.9	16.0	14.0	97.0	113.8	82.5
15,895	25,762	8,692	17.3	17.8	16.9	121.9	130.7	115.5
71,850	84,066	57,400	14.5	14.5	14.6	114.4	117.4	111.0
53,363	66,655	48,523	17.6	17.9	17.4	131.7	141.4	128.1
69,945	105,909	35,798	18.2	20.2	16.2	137.2	158.0	117.5
43,027	62,018	15,661	19.4	20.3	18.0	151.3	169.7	124.9
28,918	42,852	13,953	19.3	20.1	18.5	147.8	164.8	129.8
32,431	38,222	26,736	19.3	20.5	18.2	149.6	162.2	137.1
X	X	X	X	X	X	X	X	X
43,086	44,827	35,474	20.3	20.9	17.5	167.7	174.7	136.7
61,467	78,121	19,634	20.1	20.5	19.0	163.0	175.9	130.8
72,984	94,157	20,077	19.7	19.9	19.2	167.2	176.8	143.2
120,356	138,828	80,039	19.5	19.5	19.5	156.5	159.4	150.1
31,688	40,905	16,738	20.3	20.8	19.6	172.1	191.4	140.8
X	X	X	X	X	X	X	X	X
56,909	61,354	34,934	19.6	19.8	18.5	157.0	159.3	145.0
67,443	69,879	39,405	18.4	18.3	19.1	172.5	173.2	165.9
20,509	23,251	9,023	20.0	20.2	19.0	172.5	177.6	151.2
52,169	58,055	26,623	20.1	20.2	19.5	169.8	175.7	144.7
47,168	50,278	27,277	20.3	20.5	19.1	184.3	190.0	147.5
103,832	109,040	72,553	19.9	20.1	18.6	174.6	178.6	150.0
108,189	126,459	57,379	18.5	18.6	18.1	152.5	157.0	140.0
117,773	141,106	60,673	18.9	19.2	18.2	157.0	162.3	143.8
106,062	121,369	51,286	18.9	19.1	18.1	157.7	162.9	139.6
142,410	173,767	52,441	19.6	19.5	19.8	159.2	161.4	153.0
108,375	112,676	73,119	19.0	19.0	19.5	174.7	177.6	150.9
55,298	81,943	25,037	18.5	18.9	18.0	151.4	165.6	135.2
42,347	48,959	26,481	20.1	20.4	19.3	159.8	167.0	142.8
20,733	36,955	10,084	18.2	19.2	17.5	125.5	147.2	111.2
12,330	18,197	6,222	16.1	17.4	14.8	117.4	136.6	97.4
4,204	7,073	1,921	14.5	15.4	13.8	89.6	104.4	77.8
61,997	77,268	56,522	17.2	17.2	17.2	129.4	138.0	126.3
40,972	51,843	36,924	18.1	18.9	17.8	134.9	146.0	130.8
11,398	19,573	6,989	17.9	19.2	17.2	136.8	158.1	125.4
28,792	44,030	7,321	19.5	20.4	18.2	147.6	171.0	114.6
90,465	100,908	57,754	20.2	20.6	19.2	167.8	171.4	156.9

「特別に支払われた給与」 きまって支給する給与以外に支払われた給与のことで、夏季又は年末の賞与、3か月を超える期間で算定される通勤手当、ベースアップの差額追給及び支給事由の発生が不確定なもの総額をいう。

「出勤日数」 労働者が実際に出勤した日数で1日のうち1時間でも出勤すれば1日出勤となる。

表7 産業、性別常用労働者の1人当たり平均月間現金給与額、出勤日数、労働時間及び月間常用労働者数

	所定内労働時間			所定外労働時間			常用労働者数		
	総数	男	女	総数	男	女	総数	男	女
TL 調査産業計	129.1	140.7	115.4	10.6	15.1	5.2	851,362	461,616	389,746
D 建設業	163.5	167.3	142.2	10.2	11.3	3.9	27,819	23,618	4,201
E 製造業	145.5	150.8	132.9	15.5	19.5	6.1	154,155	108,237	45,919
F 電気・ガス・熱供給・水道業	133.8	135.3	118.4	13.8	14.4	7.2	5,130	4,672	458
G 情報通信業	146.5	152.0	131.8	14.8	16.4	10.5	14,120	10,269	3,851
H 運輸業、郵便業	144.9	151.1	118.8	26.2	29.4	12.6	50,055	40,449	9,606
I 卸売業、小売業	128.4	143.7	113.8	7.3	12.1	2.8	168,353	82,256	86,096
J 金融業、保険業	140.4	147.6	134.2	13.9	19.0	9.5	23,281	10,735	12,544
K 不動産業、物品賃貸業	138.5	150.4	117.3	7.7	8.1	7.0	10,862	6,932	3,930
L 学術研究、専門・技術サービス業	135.8	138.1	132.2	12.5	14.5	9.1	25,135	15,655	9,482
M 宿泊業、飲食サービス業	92.5	107.2	79.9	4.5	6.6	2.6	83,625	38,523	45,102
N 生活関連サービス業、娯楽業	117.8	125.0	112.6	4.1	5.7	2.9	31,156	13,147	18,010
O 教育、学習支援業	102.9	104.4	101.2	11.5	13.0	9.8	65,405	35,432	29,975
P 医療、福祉	125.9	132.7	123.4	5.8	8.7	4.7	128,275	34,322	93,951
Q 複合サービス事業	130.6	149.4	112.8	6.6	8.6	4.7	3,842	1,869	1,973
R サービス業（他に分類されないもの）	138.7	153.4	117.5	12.6	16.3	7.4	60,104	35,459	24,645
E09.10 食料品・たばこ	138.5	150.9	125.3	9.3	13.9	4.5	23,791	12,307	11,483
E11 繊維工業	145.2	156.9	133.6	4.4	5.3	3.5	12,569	6,224	6,345
E12 木材・木製品	X	X	X	X	X	X	X	X	X
E13 家具・装備品	155.9	161.7	130.3	11.8	13.0	6.4	1,283	1,044	240
E14 パルプ・紙	147.6	156.2	126.1	15.4	19.7	4.7	4,302	3,072	1,229
E15 印刷・関連業	148.4	153.6	135.2	18.8	23.2	8.0	10,545	7,531	3,014
E16.17 化学、石油・石炭	148.6	149.7	146.1	7.9	9.7	4.0	6,493	4,457	2,037
E18 プラスチック製品	152.3	161.7	137.1	19.8	29.7	3.7	6,471	4,004	2,467
E19 ゴム製品	X	X	X	X	X	X	X	X	X
E21 窯業・土石製品	146.6	149.1	133.9	10.4	10.2	11.1	3,205	2,664	541
E22 鉄鋼業	151.5	151.2	155.7	21.0	22.0	10.2	1,674	1,541	133
E23 非鉄金属製造業	157.4	160.0	146.5	15.1	17.6	4.7	1,616	1,305	311
E24 金属製品製造業	151.1	154.8	135.2	18.7	20.9	9.5	8,424	6,829	1,595
E25 はん用機械器具	158.5	161.5	139.0	25.8	28.5	8.5	5,295	4,581	715
E26 生産用機械器具	144.7	145.6	138.9	29.9	33.0	11.1	15,930	13,650	2,279
E27 業務用機械器具	141.1	144.4	131.9	11.4	12.6	8.1	11,153	8,204	2,950
E28 電子・デバイス	143.5	146.3	136.5	13.5	16.0	7.3	13,695	9,723	3,972
E29 電気機械器具	144.5	147.9	132.6	13.2	15.0	7.0	8,827	6,895	1,931
E30 情報通信機械器具	147.3	148.2	144.8	11.9	13.2	8.2	3,073	2,278	794
E31 輸送用機械器具	149.6	150.4	142.8	25.1	27.2	8.1	9,494	8,461	1,034
E32.20 その他の製造業	137.4	145.6	128.0	14.0	20.0	7.2	5,687	3,007	2,680
I-1 卸売業	149.4	154.6	137.1	10.4	12.4	5.7	50,310	35,520	14,792
I-2 小売業	119.5	135.4	109.0	6.0	11.8	2.2	118,041	46,737	71,305
M75 宿泊業	109.5	125.9	92.5	7.9	10.7	4.9	22,047	11,219	10,827
MS M 一括分	86.4	99.5	75.9	3.2	4.9	1.9	61,579	27,305	34,275
P83 医療業	122.3	126.8	120.7	7.1	11.2	5.6	75,647	20,012	55,636
PS P 一括分	131.0	140.9	127.3	3.9	5.1	3.5	52,626	14,309	38,317
R91 職業紹介・派遣業	126.4	140.3	119.0	10.4	17.8	6.4	11,190	3,915	7,275
R92 その他の事業サービス	132.8	151.4	106.5	14.8	19.6	8.1	31,923	18,665	13,259
RS R 一括分	157.9	160.4	150.2	9.9	11.0	6.7	16,991	12,879	4,111

〔総実労働時間〕 労働者が実際に労働した時間で、「所定内労働時間」と「所定外労働時間」の合計をいう。

〔所定内労働時間〕 就業規則等で定められた始業時刻と終業時刻の間の休憩時間を除いた実労働時間のことをいう。

〔所定外労働時間〕 早出、残業、休日出勤等による実労働時間のことをいう。

(つづき)

(単位：時間、人)

パートタイム労働者数			増加常用労働者数			減少常用労働者数		
総 数	男	女	総 数	男	女	総 数	男	女
306,529	99,520	207,009	18,011	8,634	9,377	17,677	8,717	8,960
1,153	393	760	292	264	28	268	244	24
25,048	5,332	19,716	1,825	969	857	1,922	1,149	773
395	344	51	39	32	7	46	44	2
1,053	180	873	552	383	169	549	376	173
14,261	8,566	5,695	888	651	237	909	676	233
85,343	24,712	60,631	3,561	1,632	1,930	3,497	1,647	1,851
2,802	177	2,625	418	159	259	387	158	230
3,301	1,193	2,108	293	127	166	188	98	90
6,277	2,490	3,787	548	270	279	454	196	258
64,346	25,003	39,343	3,083	1,416	1,667	3,228	1,501	1,727
18,652	6,055	12,597	748	276	473	844	318	526
25,065	11,876	13,189	1,850	1,100	751	1,933	1,163	769
41,103	8,243	32,860	2,322	717	1,604	1,781	415	1,366
915	77	838	95	44	51	128	65	63
16,814	4,878	11,936	1,497	596	902	1,542	667	876
9,991	2,418	7,573	403	136	267	446	183	264
2,236	491	1,745	179	54	125	137	49	88
X	X	X	X	X	X	X	X	X
129	65	64	15	11	5	15	12	3
639	118	521	66	25	41	66	34	32
1,795	182	1,613	210	128	82	166	97	69
731	137	594	78	49	30	74	38	36
1,749	338	1,411	43	23	21	64	34	30
X	X	X	X	X	X	X	X	X
271	60	211	18	15	3	42	38	4
69	37	32	16	14	2	5	3	2
154	14	140	18	9	9	17	7	10
1,071	291	780	103	51	52	76	64	12
255	104	151	38	32	6	42	33	9
736	203	533	117	90	26	123	108	15
1,397	293	1,104	90	55	35	84	50	34
1,016	113	903	140	90	50	155	100	55
777	101	676	66	39	27	61	42	20
258	13	245	15	7	7	26	16	10
256	115	141	113	98	16	118	105	13
1,376	193	1,183	90	39	51	202	133	69
11,350	5,380	5,970	807	558	249	736	488	247
73,993	19,332	54,661	2,754	1,074	1,681	2,762	1,159	1,603
13,243	5,234	8,009	717	268	449	698	311	388
51,103	19,769	31,334	2,366	1,148	1,218	2,529	1,190	1,339
24,969	5,566	19,403	1,410	425	986	995	215	780
16,134	2,677	13,457	911	292	619	787	201	586
3,445	764	2,681	695	167	528	671	170	501
11,956	3,417	8,539	698	376	322	687	384	303
1,414	698	716	105	53	52	184	113	72

「常用労働者」 期間を定めず又は1か月を超える期間を定めて雇われている者、日々又は1か月以内の期間を定めて雇われている者のうち、前2か月にそれぞれ18日以上雇われていた者のことをいう。また、理事・重役等法人の役員や事業主の家族である従業者であっても、常時事業所に勤務して毎月給与の支払いを受けている者は含む。

「パートタイム労働者」 常用労働者のうち、1日の所定労働時間が一般の労働者よりも短い者及び1日の所定労働時間が一般の労働者と同じで1週の所定労働日数が一般の労働者よりも少ない者のことをいう。

表8 名目賃金（現金給与総額・きまって支給する給与）・総実労働時間・所定外労働時間・常用雇用の指数
5年間の推移

(平成22年 = 100)

区 分		調 査 計 画	建 設 業	製 造 業	電 気・ ガ ス・ 熱 供 給・ 水 道 業	情 報 通 信 業	運 輸 業、 郵 便 業	卸 売 業、 小 売 業	金 融 業、 保 険 業	不 動 産 業、 物 貨 業	学 術 研 究、 技 術 専 門 業	宿 泊 業、 飲 食 サービス 業	生 活 サービス 業、 娯 楽 業	関 連 業、 教 育 支 援 業	医 療 福 祉 業	複 合 サービス 業	サ ー ビ ス 業（他 に 分 類 さ れ ない も の）
現金給与総額	平成22年	100.0	100.0	100.0	100.0	100.0	100.0	100.0	100.0	100.0	100.0	100.0	100.0	100.0	100.0	100.0	100.0
	23	96.4	93.8	101.1	102.9	96.6	98.3	97.6	98.5	108.7	102.2	95.7	88.9	98.7	90.6	95.7	91.4
	24	95.3	90.7	100.0	102.5	104.0	98.3	91.4	100.3	126.9	103.3	103.4	87.2	89.0	94.9	92.6	98.4
	25	96.6	91.7	101.2	91.1	99.8	106.9	94.6	104.1	137.2	94.4	106.5	96.3	87.9	96.7	97.0	95.6
	26	98.6	95.3	103.2	92.8	108.4	104.4	98.3	104.2	133.7	96.1	100.9	90.0	89.7	99.9	83.2	97.0
きまって支給する給与	平成22年	100.0	100.0	100.0	100.0	100.0	100.0	100.0	100.0	100.0	100.0	100.0	100.0	100.0	100.0	100.0	100.0
	23	96.6	96.6	100.8	102.9	97.5	97.4	96.6	101.5	106.3	100.9	96.2	90.2	98.0	91.9	98.6	93.4
	24	97.1	97.2	100.3	105.1	96.5	102.6	93.0	102.9	122.4	106.3	103.8	86.7	93.5	96.0	99.4	99.6
	25	98.1	97.3	101.1	99.2	96.6	110.1	95.8	101.3	123.9	99.3	106.7	97.0	91.1	97.2	103.6	97.3
	26	99.2	103.1	101.6	99.4	103.1	104.7	100.2	103.9	118.6	101.7	101.5	89.6	92.4	97.9	88.4	97.2
総実労働時間	平成22年	100.0	100.0	100.0	100.0	100.0	100.0	100.0	100.0	100.0	100.0	100.0	100.0	100.0	100.0	100.0	100.0
	23	99.6	102.8	98.7	100.5	110.5	99.4	97.5	100.4	105.3	99.8	101.3	91.3	100.5	102.5	103.2	97.0
	24	99.5	107.2	100.5	102.8	111.2	104.5	96.3	101.9	105.2	99.5	106.8	82.8	94.4	99.1	98.1	101.2
	25	99.9	106.2	101.1	98.8	111.2	107.8	98.3	103.1	103.0	98.0	108.6	85.6	96.2	96.0	93.8	100.9
	26	99.1	105.6	101.7	96.2	110.0	100.6	100.8	100.9	101.8	95.5	100.1	86.7	96.4	94.7	94.1	100.7
所定外労働時間	平成22年	100.0	100.0	100.0	100.0	100.0	100.0	100.0	100.0	100.0	100.0	100.0	100.0	100.0	100.0	100.0	100.0
	23	103.4	92.8	96.6	95.0	108.3	100.9	109.6	100.8	88.1	111.0	138.5	135.9	116.6	90.2	103.5	110.5
	24	114.1	126.1	100.2	92.6	144.4	136.2	113.5	107.8	137.3	111.7	156.5	163.0	124.5	92.2	118.2	118.7
	25	124.0	141.0	110.0	78.8	153.5	147.2	126.0	125.9	141.2	148.8	190.9	209.1	138.3	90.4	148.7	116.1
	26	112.6	130.2	115.1	82.5	137.2	112.3	124.6	116.7	116.7	125.3	139.3	126.6	120.2	78.3	146.5	115.8
常用雇用	平成22年	100.0	100.0	100.0	100.0	100.0	100.0	100.0	100.0	100.0	100.0	100.0	100.0	100.0	100.0	100.0	100.0
	23	100.1	95.7	100.8	102.2	98.3	98.1	100.6	97.3	97.6	98.3	102.6	100.6	97.2	102.7	100.6	98.5
	24	101.4	93.2	100.6	156.5	95.8	97.8	104.2	96.0	96.3	84.8	102.0	97.8	97.9	108.1	151.5	96.1
	25	101.0	92.3	99.8	155.9	98.4	93.5	101.7	94.9	91.7	87.2	102.0	100.4	99.6	111.0	137.9	96.1
	26	100.8	91.7	99.8	152.2	97.0	92.3	100.9	96.7	93.7	94.6	97.9	97.1	99.5	114.0	121.1	96.0

毎月の調査結果

人 口

京都府の推計人口及び世帯数

平成 27 年 3 月 1 日現在

3月1日現在の人口は、260万9316人で、前月に比べ1656人の減少となりました。

内訳をみると、自然動態は600人減少、社会動態は1056人減少となりました。

市町村別にみると、増加は4市2町、減少は

11市9町村となりました。

世帯数は、115万2484世帯で、前月に比べ601世帯の減少となりました。

市町村別にみると、増加は4市7町村、減少は11市3町、増減なしは1町となりました。

項目	人口								世帯数 世帯
	総数	男	女	増減数	前月1か月間の増減				
					自然動態		社会動態		
市区町村	人	人	人	人	出生	死亡	転入	転出	人
京 都 府 計	2,609,316	1,250,767	1,358,549	△ 1,656	1,555	2,155	7,740	8,796	1,152,484
京 都 市	1,467,020	696,631	770,389	△ 1,018	847	1,173	5,223	5,915	698,474
北 区	119,439	56,700	62,739	△ 111	55	93	367	440	56,695
上 京 区	82,883	38,393	44,490	△ 171	39	82	355	483	44,372
左 京 区	167,493	81,102	86,391	△ 161	99	128	580	712	82,901
中 京 区	108,704	50,276	58,428	△ 91	71	84	532	610	58,728
東 山 区	39,042	16,496	22,546	△ 108	15	54	154	223	20,844
山 科 区	134,491	63,877	70,614	△ 98	76	104	355	425	59,348
下 京 区	80,844	37,338	43,506	8	56	66	525	507	45,618
南 区	98,763	49,217	49,546	△ 32	70	90	413	425	46,042
右 京 区	203,162	96,388	106,774	△ 141	118	155	599	703	93,906
西 京 区	151,653	72,579	79,074	31	101	106	520	484	63,015
伏 見 区	280,546	134,265	146,281	△ 144	147	211	823	903	127,005
14 市 計	1,010,595	490,933	519,662	△ 557	635	865	2,227	2,554	404,420
福 知 山 市	78,367	38,621	39,746	△ 97	62	87	157	229	31,780
舞 鶴 市	84,870	42,487	42,383	△ 142	56	94	124	228	35,221
綾 部 市	33,942	16,170	17,772	△ 28	18	39	62	69	14,003
宇 治 市	187,249	90,472	96,777	△ 102	121	127	388	484	75,196
宮 津 市	18,475	8,756	9,719	△ 34	7	25	24	40	8,003
亀 岡 市	90,302	43,862	46,440	3	56	68	195	180	35,108
城 陽 市	77,659	37,339	40,320	△ 30	44	62	181	193	30,526
向 日 市	53,596	25,570	28,026	△ 22	41	35	119	147	21,734
長 岡 京 市	80,044	38,777	41,267	13	51	42	240	236	32,284
八 幡 市	73,036	35,664	37,372	△ 33	47	60	169	189	29,886
京 田 辺 市	70,977	35,176	35,801	7	41	45	196	185	29,987
京 丹 後 市	55,696	26,593	29,103	△ 60	26	91	70	65	21,002
南 丹 市	33,878	16,558	17,320	△ 56	16	47	82	107	13,046
木 津 川 市	72,504	34,888	37,616	24	49	43	220	202	26,644
郡 部 計	131,701	63,203	68,498	△ 81	73	117	290	327	49,590
乙訓郡 大 山 崎 町	15,043	7,258	7,785	△ 17	13	10	25	45	5,978
久世郡 久 御 山 町	15,540	7,623	7,917	6	6	11	53	42	5,972
綴喜郡 井 手 町	8,071	3,933	4,138	△ 6	3	6	14	17	3,129
宇 治 田 原 町	9,451	4,700	4,751	△ 10	9	8	21	32	3,262
相楽郡 笠 置 町	1,402	656	746	△ 7	-	2	1	6	596
和 束 町	4,044	1,903	2,141	△ 3	2	3	10	12	1,518
精 華 町	36,534	17,449	19,085	26	21	19	101	77	13,083
南 山 城 村	2,778	1,306	1,472	△ 2	1	1	7	9	1,138
船井郡 京 丹 波 町	14,517	6,840	7,677	△ 36	5	32	27	36	5,601
与謝郡 伊 根 町	2,156	1,022	1,134	△ 11	-	3	-	8	898
与 謝 野 町	22,165	10,513	11,652	△ 21	13	22	31	43	8,415
(再掲) 丹 後 地 域	98,492	46,884	51,608	△ 126	46	141	125	156	38,318
中 丹 地 域	197,179	97,278	99,901	△ 267	136	220	343	526	81,004
南 丹 地 域	138,697	67,260	71,437	△ 89	77	147	304	323	53,755
京 都 市 域	1,467,020	696,631	770,389	△ 1,018	847	1,173	5,223	5,915	698,474
山 城 地 域	707,928	342,714	365,214	△ 156	449	474	1,745	1,876	280,933
(乙訓地域)	148,683	71,605	77,078	△ 26	105	87	384	428	59,996
(山城中部地域)	441,983	214,907	227,076	△ 168	271	319	1,022	1,142	177,958
(相楽地域)	117,262	56,202	61,060	38	73	68	339	306	42,979

注1 平成 22 年国勢調査の人口及び世帯数を基礎として、各市町村から提供された1ヶ月間の住民票の移動数を基に加減することにより推計したものである。ただし、作成後、数値修正の報告を受けて、再度、推計する場合がある。(京都府ホームページに掲載)
 2 社会動態(転入及び転出)には、同一市町村内(ただし京都市は同一区内)の移動は含まない。
 また、京都府計及び京都市計はこれらを積み上げた数値であり、京都府内市町村間移動及び京都市内区間移動を含む。
 3 地域区分は次のとおり。

丹後地域 宮津市、京丹后市、伊根町、与謝野町
 中丹地域 福知山市、舞鶴市、綾部市
 南丹地域 亀岡市、南丹市、京丹波町
 京都市域 京都市
 山城地域
 (乙訓地域 向日市、長岡京市、大山崎町
 (山城中部地域 宇治市、城陽市、八幡市、京田辺市、久御山町、井手町、宇治田原町
 相楽地域 木津川市、笠置町、和束町、精華町、南山城村

賃金・労働時間・雇用の動き

毎月勤労統計調査地方調査結果 27年1月分

(注) 対前月比、対前年同月比は、指数によって計算したものである。

平成27年1月に、事業所規模30人以上の調査対象事業所の入替えを行ったため、指数・対前年同月比について、新・旧対象事業所のギャップ修正をした数値について過去に遡り改訂した。

I 事業所規模5人以上

1 賃金の動き

現金給与総額	250,557 円
○対前月比	51.1%の減
○対前年同月比	0.4%の増
きまって支給する給与	239,149 円
○対前月比	3.2%の減
○対前年同月比	1.0%の増
特別に支払われた給与	11,408 円
○対前月差	252,756 円の減
○対前年同月差	1,488 円の減

2 労働時間の動き

出勤日数	16.9 日
○対前月差	1.2 日の減
○対前年同月差	増減なし
総実労働時間	130.9 時間
○対前月比	6.4%の減
○対前年同月比	0.4%の増
所定外労働時間	10.5 時間
○対前月比	6.4%の減
○対前年同月比	3.2%の減

第1表 平均現金給与額・出勤日数・労働時間（規模5人以上）

産 業 別	総 数				男			女	
	現金給与総額	きまって支給する給与	所定内給与	特別に支払われた給与	現金給与総額	きまって支給する給与	特別に支払われた給与	現金給与総額	きまって支給する給与
TL 調査 産 業 計	250,557	239,149	220,957	11,408	315,292	303,403	11,889	178,193	167,323
D 建 設 業	325,622	322,791	299,451	2,831	346,971	344,094	2,877	196,362	193,807
E 製 造 業	300,008	293,805	268,202	6,203	358,646	350,835	7,811	173,848	171,105
F 電気・ガス・熱供給・水道業	441,871	430,838	382,014	11,033	481,121	468,534	12,587	256,506	252,815
G 情報通信業	337,627	322,540	289,892	15,087	377,561	357,916	19,645	243,026	238,738
H 運輸業、郵便業	254,299	253,972	205,435	327	281,300	280,910	390	158,066	157,963
I 卸売業、小売業	201,113	191,506	180,913	9,607	271,772	260,779	10,993	136,317	127,982
J 金融業、保険業	335,624	334,601	307,423	1,023	411,213	409,923	1,290	243,929	243,229
K 不動産業、物品賃貸業	287,615	244,587	232,391	43,028	369,853	307,262	62,591	187,310	168,143
L 学術研究、専門・技術サービス業	315,570	310,861	291,152	4,709	396,794	389,631	7,163	198,106	196,946
M 宿泊業、飲食サービス業	112,004	108,732	102,492	3,272	149,145	143,320	5,825	82,401	81,164
N 生活関連サービス業、娯楽業	179,800	172,213	164,308	7,587	237,993	231,997	5,996	136,338	127,563
O 教育、学習支援業	337,071	299,402	292,990	37,669	397,446	351,464	45,982	266,672	238,695
P 医療、福祉	275,321	253,402	233,871	21,919	367,629	348,501	19,128	243,296	220,408
Q 複合サービス事業	280,293	259,095	241,083	21,198	355,274	319,165	36,109	211,301	203,823
R サービス業(他に分類されないもの)	206,627	202,658	185,283	3,969	257,163	252,069	5,094	138,681	136,225
E09.10 食料品・たばこ	225,621	223,276	200,755	2,345	308,002	304,408	3,594	135,932	134,948
E11 繊維工業	232,932	221,087	213,912	11,845	296,641	279,255	17,386	186,083	178,313
E12 木材・木製品	382,203	313,623	284,939	68,580	407,008	330,316	76,692	274,639	241,233
E13 家具・装備品	266,909	234,732	223,099	32,177	321,845	277,595	44,250	207,008	187,996
E14 パルプ・紙	229,848	229,848	201,163	-	280,662	280,662	-	140,879	140,879
E15 印刷・同関連業	292,949	292,036	280,023	913	336,084	334,865	1,219	164,504	164,504
E16.17 化学、石油・石炭	341,314	341,314	315,987	-	400,318	400,318	-	210,402	210,402
E18 プラスチック製品	248,027	232,394	220,849	15,633	322,486	302,540	19,946	151,014	141,001
E19 ゴム製品	X	X	X	X	X	X	X	X	X
E21 窯業・土石製品	286,720	286,720	262,441	-	327,331	327,331	-	154,947	154,947
E22 鉄鋼業	332,720	332,720	257,779	-	350,540	350,540	-	216,253	216,253
E23 非鉄金属製造業	282,111	270,756	254,479	11,355	302,914	292,349	10,565	206,827	192,612
E24 金属製品製造業	257,392	245,365	225,842	12,027	290,311	274,299	16,012	160,842	160,502
E25 はん用機械器具	297,976	297,941	264,518	35	325,907	325,864	43	171,806	171,806
E26 生産用機械器具	384,614	363,648	328,927	20,966	404,783	381,969	22,814	228,574	221,910
E27 業務用機械器具	333,002	330,844	310,506	2,158	395,815	393,475	2,340	183,129	181,405
E28 電子・デバイス	330,283	330,171	308,426	112	415,626	415,448	178	182,711	182,711
E29 電気機械器具	346,922	346,472	314,267	450	387,092	386,585	507	196,870	196,634
E30 情報通信機械器具	379,665	378,431	351,408	1,234	414,956	413,425	1,531	232,902	232,902
E31 輸送用機械器具	349,570	347,573	278,430	1,997	363,691	361,690	2,001	241,677	239,712
E32.20 その他の製造業	290,300	290,057	277,471	243	394,573	394,573	-	199,358	198,902
I-1 卸売業	298,749	289,226	270,400	9,523	340,908	332,570	8,338	199,037	186,710
I-2 小売業	159,767	150,125	143,019	9,642	218,089	205,034	13,055	123,518	115,998
M75 宿泊業	152,871	147,328	136,324	5,543	212,154	203,222	8,932	103,615	100,887
M S M 一 括 分	97,637	95,163	90,598	2,474	126,295	121,596	4,699	75,129	74,402
P83 医療業	332,263	302,291	274,121	29,972	454,895	425,559	29,336	286,635	256,427
P S P 一 括 分	191,772	181,668	174,812	10,104	221,509	219,473	2,036	182,503	169,884
R91 職業紹介・派遣業	193,632	193,346	170,228	286	251,546	251,161	385	136,366	136,177
R92 その他の事業サービス	162,719	161,547	150,645	1,172	200,587	198,657	1,930	123,396	123,010
R S R 一 括 分	299,037	287,491	261,034	11,546	334,310	323,156	11,154	197,474	184,800

注 集計事業所数が少ない産業は結果の公表ができないため、統計表の表章産業からは除いているが、それぞれの該当数値は、中分類は大分類に、大分

図1 産業、男女別きまって支給する給与

(規模5人以上)



図2 所定外労働時間(対前年同月増減率)の推移

(規模5人以上)

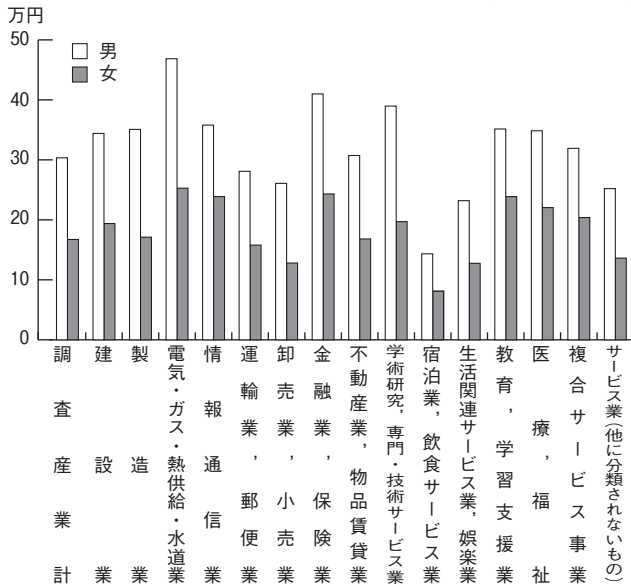
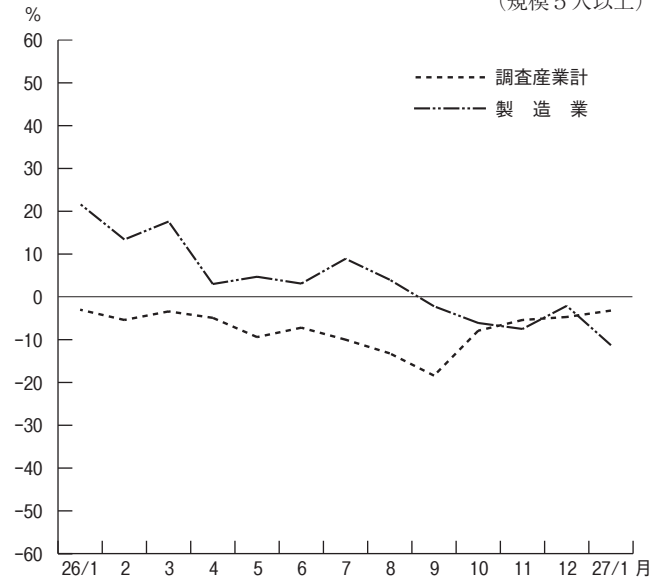

(単位：円、日、時間)

特別に支払われた給与	総数				男				女				産業別	
	出勤日数	総労働時間	実労働時間	所定内労働時間	所定外労働時間	出勤日数	総労働時間	実労働時間	所定内労働時間	所定外労働時間	出勤日数	総労働時間		実労働時間
10,870	16.9	130.9	120.4	10.5	17.6	145.4	130.5	14.9	16.1	114.6	109.1	5.5	T L	
2,555	18.1	148.9	135.2	13.7	18.5	153.9	138.1	15.8	16.1	118.7	117.2	1.5	D	
2,743	17.3	142.4	129.7	12.7	17.7	151.8	135.8	16.0	16.6	122.3	116.6	5.7	E	
3,691	17.8	141.4	127.9	13.5	17.5	143.5	128.0	15.5	18.8	131.5	127.8	3.7	F	
4,288	17.2	152.5	132.9	19.6	17.0	152.7	132.6	20.1	17.5	151.8	133.5	18.3	G	
103	20.0	180.5	150.0	30.5	20.8	193.3	158.5	34.8	17.3	134.6	119.6	15.0	H	
8,335	17.2	125.3	117.0	8.3	18.1	143.0	130.3	12.7	16.5	109.0	104.7	4.3	I	
700	18.3	148.7	135.3	13.4	18.6	156.9	139.7	17.2	18.0	138.7	130.0	8.7	J	
19,167	17.0	140.4	131.9	8.5	18.5	155.2	146.3	8.9	15.2	122.4	114.4	8.0	K	
1,160	17.6	139.8	131.7	8.1	18.4	150.8	139.7	11.1	16.4	123.9	120.2	3.7	L	
1,237	14.3	95.3	90.5	4.8	15.3	111.8	104.6	7.2	13.6	82.2	79.3	2.9	M	
8,775	17.4	124.6	118.9	5.7	18.0	133.7	125.1	8.6	16.9	117.9	114.3	3.6	N	
27,977	14.6	114.9	101.9	13.0	14.8	119.6	105.1	14.5	14.4	109.3	98.1	11.2	O	
22,888	16.7	125.3	120.1	5.2	16.7	129.1	122.2	6.9	16.7	124.0	119.4	4.6	P	
7,478	18.9	147.3	137.0	10.3	20.2	162.3	150.4	11.9	17.6	133.5	124.8	8.7	Q	
2,456	17.2	132.4	122.0	10.4	17.6	145.9	131.5	14.4	16.5	114.3	109.3	5.0	R	
984	18.4	143.9	131.3	12.6	19.8	165.8	148.3	17.5	16.8	120.1	112.8	7.3	E09,10	
7,770	17.5	135.6	129.8	5.8	17.5	139.6	134.1	5.5	17.5	132.6	126.7	5.9	E 1 1	
33,406	18.5	157.4	142.0	15.4	18.7	162.5	145.3	17.2	17.8	135.3	127.6	7.7	E 1 2	
19,012	17.4	133.9	128.0	5.9	17.2	132.9	125.2	7.7	17.7	135.1	131.1	4.0	E 1 3	
-	16.6	134.7	116.0	18.7	16.6	151.3	123.5	27.8	16.5	105.9	103.0	2.9	E 1 4	
-	17.0	135.4	128.8	6.6	17.4	143.0	135.1	7.9	16.0	112.8	110.1	2.7	E 1 5	
-	17.8	147.0	135.7	11.3	18.3	154.2	140.3	13.9	16.9	131.1	125.6	5.5	E16,17	
10,013	16.6	127.9	121.0	6.9	16.7	139.3	128.4	10.9	16.6	113.0	111.4	1.6	E 1 8	
X	X	X	X	X	X	X	X	X	X	X	X	X	X	E 1 9
-	17.8	146.7	137.2	9.5	17.1	141.0	130.8	10.2	20.0	165.0	157.9	7.1	E 2 1	
-	19.6	167.4	144.1	23.3	19.6	168.8	144.9	23.9	19.2	158.2	139.1	19.1	E 2 2	
14,215	18.7	158.1	148.7	9.4	19.1	162.5	152.1	10.4	17.3	142.5	136.7	5.8	E 2 3	
340	16.8	141.5	127.2	14.3	16.9	146.0	129.7	16.3	16.2	128.3	119.9	8.4	E 2 4	
-	17.7	157.6	139.6	18.0	18.1	165.3	144.2	21.1	15.9	122.8	118.7	4.1	E 2 5	
6,664	17.9	155.9	135.3	20.6	18.0	159.4	136.8	22.6	16.5	128.2	123.7	4.5	E 2 6	
1,724	16.4	131.8	124.0	7.8	16.8	139.3	130.0	9.3	15.4	114.0	109.6	4.4	E 2 7	
-	16.1	128.8	119.3	9.5	16.5	135.5	123.7	11.8	15.3	117.2	111.7	5.5	E 2 8	
236	17.1	143.7	130.7	13.0	17.4	151.3	136.4	14.9	16.1	115.5	109.7	5.8	E 2 9	
-	16.3	135.6	125.6	10.0	16.2	136.2	125.2	11.0	16.5	133.0	127.4	5.6	E 3 0	
1,965	18.2	167.0	141.4	25.6	18.3	171.3	143.5	27.8	17.6	133.8	125.1	8.7	E 3 1	
456	15.8	121.5	115.0	6.5	15.6	129.2	119.8	9.4	16.0	114.8	110.7	4.1	E32,20	
12,327	18.0	147.6	135.9	11.7	18.6	156.2	141.9	14.3	16.5	127.2	121.7	5.5	I - 1	
7,520	16.9	115.8	108.9	6.9	17.6	132.8	121.3	11.5	16.5	105.2	101.2	4.0	I - 2	
2,728	15.8	118.9	112.0	6.9	17.3	142.8	131.8	11.0	14.5	99.0	95.5	3.5	M 7 5	
727	13.8	87.1	83.0	4.1	14.6	100.7	94.8	5.9	13.2	76.4	73.7	2.7	M S	
30,208	16.9	127.2	120.8	6.4	16.4	129.7	121.5	8.2	17.1	126.3	120.6	5.7	P 8 3	
12,619	16.4	122.6	119.1	3.5	17.4	128.3	123.5	4.8	16.1	120.8	117.7	3.1	P S	
189	15.0	121.4	111.8	9.6	15.6	131.6	117.1	14.5	14.5	111.3	106.5	4.8	R 9 1	
386	17.3	130.7	118.0	12.7	17.8	148.7	129.4	19.3	16.9	111.9	106.1	5.8	R 9 2	
12,674	18.1	142.2	135.9	6.3	18.3	147.8	140.0	7.8	17.5	126.2	124.0	2.2	R S	

類は調査産業計に含めて算定している。

3 雇用の動き

常用労働者数…………… 850,971人
 ○対前月比 0.9%の減
 ○対前年同月比 0.4%の増
 パートタイム労働者比率…………… 36.6%

労働異動

○ 入 職 率 総数 1.5% (前月 1.4%)
 男 1.3% (〃 1.5%)
 女 1.7% (〃 1.2%)
 ○ 離 職 率 総数 1.7% (前月 1.4%)
 男 1.5% (〃 1.1%)
 女 1.8% (〃 1.7%)

図3 実質賃金指数、常用雇用指数及び所定外労働時間指数の推移
 (調査産業計) (平成22年=100) (規模5人以上)

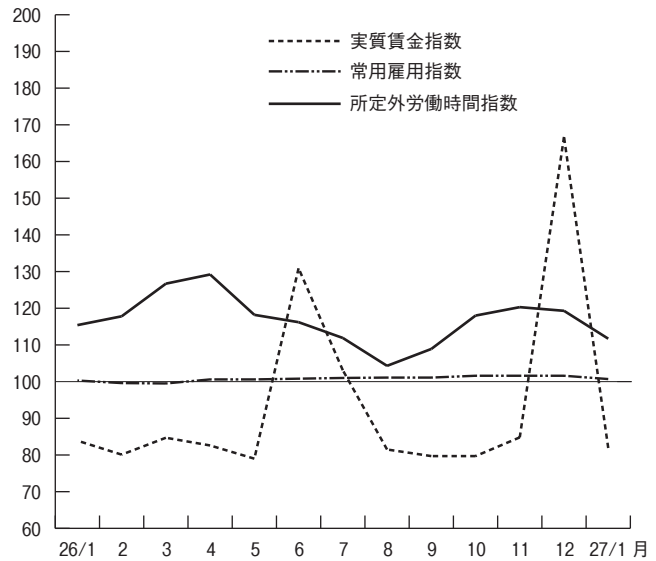

第2表 常用労働者数 (規模5人以上)

(単位:人、%)

産 業 別	総 数				男				女			
	本調査期末 常用労働者数	パートタイム 労働者比率	増加常用 労働者数	減少常用 労働者数	本調査期末 常用労働者数	増加常用 労働者数	減少常用 労働者数	本調査期末 常用労働者数	増加常用 労働者数	減少常用 労働者数		
TL 調 査 産 業 計	850,971	36.6	12,334	14,053	449,080	5,685	6,758	401,891	6,649	7,295		
D 建 設 業	26,808	4.4	249	242	23,034	249	191	3,774	-	51		
E 製 造 業	147,192	17.6	1,177	1,722	100,644	589	647	46,548	588	1,075		
F 電 気・ガ 斯・熱 供 給・水 道 業	5,124	9.6	-	7	4,228	-	7	896	-	-		
G 情 報 通 信 業	14,013	2.8	131	276	9,826	51	208	4,187	80	68		
H 運 輸 業, 郵 便 業	49,361	18.5	577	613	38,544	347	379	10,817	230	234		
I 卸 売 業, 小 売 業	170,864	51.9	2,642	2,349	81,815	1,527	1,225	89,049	1,115	1,124		
J 金 融 業, 保 険 業	23,156	12.0	320	244	12,657	156	186	10,499	164	58		
K 不 動 産 業, 物 品 賃 貸 業	11,816	28.0	428	227	6,450	112	87	5,366	316	140		
L 学 術 研 究, 専 門・技 術 サ ー ビ ス 業	29,551	17.8	161	122	17,471	105	81	12,080	56	41		
M 宿 泊 業, 飲 食 サ ー ビ ス 業	84,971	78.2	2,427	2,495	37,633	1,005	1,143	47,338	1,422	1,352		
N 生 活 関 連 サ ー ビ ス 業, 娯 楽 業	30,899	56.3	660	736	13,227	196	196	17,672	464	540		
O 教 育, 学 習 支 援 業	65,177	37.3	847	635	35,032	351	346	30,145	496	289		
P 医 療, 福 祉 社	129,688	34.7	1,481	2,989	33,178	498	1,340	96,510	983	1,649		
Q 複 合 サ ー ビ ス 事 業	3,714	17.8	23	24	1,780	23	23	1,934	0	1		
R サ ー ビ ス 業 (他 に 分 類 さ れ な い も の)	58,637	34.8	1,211	1,372	33,561	476	699	25,076	735	673		
E09.10 食 料 品・た ば こ	23,672	47.7	452	519	12,382	191	139	11,290	261	380		
E 1 1 織 維 工 業	10,667	18.8	285	164	4,509	30	1	6,158	255	163		
E 1 2 木 材・木 製 品	1,414	4.3	-	11	1,149	-	9	265	-	2		
E 1 3 家 具・装 備 品	1,045	15.7	14	6	543	-	-	502	14	6		
E 1 4 パ ー ル プ	4,231	17.7	-	283	2,783	-	-	1,448	-	283		
E 1 5 印 刷・同 関 連 業	8,012	10.0	4	6	5,998	4	5	2,014	-	1		
E16.17 化 学、石 油・石 炭	6,455	15.9	37	34	4,461	37	12	1,994	-	22		
E 1 8 プ ラ ス チ ッ ク 製 品	5,186	32.5	14	51	2,933	1	24	2,253	13	27		
E 1 9 ゴ ム 製 品	X	X	X	X	X	X	X	X	X	X		
E 2 1 窯 業・土 石 製 品	3,139	2.0	4	4	2,399	3	4	740	1	-		
E 2 2 鉄 鋼 製 造 業	1,373	5.8	3	-	1,191	3	-	182	-	-		
E 2 3 非 鉄 金 属 製 造 業	2,108	14.5	-	38	1,652	-	29	456	-	9		
E 2 4 金 属 製 品 製 造 業	8,730	11.1	111	23	6,526	111	14	2,204	-	9		
E 2 5 は ん 用 機 械 器 具	4,397	17.4	3	9	3,601	3	6	796	-	3		
E 2 6 生 産 用 機 械 器 具	15,886	4.3	39	84	14,066	39	82	1,820	-	2		
E 2 7 業 務 用 機 械 器 具	11,123	18.4	42	110	7,836	34	86	3,287	8	24		
E 2 8 電 子・デ バ イ ス	13,571	9.3	90	98	8,615	62	34	4,956	28	64		
E 2 9 電 気 機 械 器 具	9,769	7.7	15	39	7,704	13	36	2,065	2	3		
E 3 0 情 報 通 信 機 械 器 具	2,571	2.9	10	6	2,073	8	4	498	2	2		
E 3 1 輸 送 用 機 械 器 具	8,659	3.4	37	112	7,651	33	111	1,008	4	1		
E32.20 そ の 他 の 製 造	4,552	17.0	17	124	2,129	17	50	2,423	-	74		
I - 1 卸 売 業	50,862	14.5	428	278	35,774	346	188	15,088	82	90		
I - 2 小 売 業	120,002	67.7	2,214	2,071	46,041	1,181	1,037	73,961	1,033	1,034		
M 7 5 宿 泊 業	21,911	62.0	336	735	9,942	185	369	11,969	151	366		
M S M 一 括 分	63,060	83.8	2,091	1,760	27,691	820	774	35,369	1,271	986		
P 8 3 医 療 業	76,796	29.8	727	2,282	20,524	121	1,145	56,272	606	1,137		
P S P 一 括 分	52,892	42.0	754	707	12,654	377	195	40,238	377	512		
R 9 1 職 業 紹 介・派 遣 業	9,832	17.4	285	386	4,898	114	145	4,934	171	241		
R 9 2 そ の 他 の 事 業 サ ー ビ ス	32,222	52.2	827	710	16,379	266	278	15,843	561	432		
R S R 一 括 分	16,583	11.2	99	276	12,284	96	276	4,299	3	-		

注1 集計事業所数が少ない産業は結果の公表ができないため、統計表の表章産業からは除いているが、それぞれの該当数値は、中分類は大分類に、大分類は調査産業計に含めて算定している。
 2 増加(減少)常用労働者とは、採用(解雇・退職)者、転勤者、無給・病欠者の復職(休職)等のことである。

4 指数
(その1)

規模5人以上(平成22年=100)

年 月	名目賃金指数						労働時間指数			
	現金給与総額		きまって支給する給与		所定内給与		総実労働時間		所定内労働時間	
	調査産業計	製造業	調査産業計	製造業	調査産業計	製造業	調査産業計	製造業	調査産業計	製造業
平成22年平均	100.0	100.0	100.0	100.0	100.0	100.0	100.0	100.0	100.0	100.0
23	96.4	101.1	96.6	100.8	96.6	101.3	99.6	98.7	99.4	98.9
24	95.3	99.9	97.1	100.2	96.7	100.1	99.5	100.7	98.4	100.7
25	96.7	101.0	98.1	100.9	97.4	100.4	99.9	101.6	98.0	100.9
26	98.7	102.9	99.3	101.3	98.9	99.8	99.1	102.6	97.8	101.5
平成26年1月	85.2	83.9	97.5	100.0	97.1	98.9	92.5	91.6	90.9	90.2
2	81.3	83.4	97.1	101.6	96.8	99.0	97.9	104.8	96.6	102.6
3	86.4	87.2	98.3	101.7	97.6	99.9	97.8	101.4	95.8	99.1
4	86.3	86.6	101.1	102.3	100.3	100.8	103.4	105.7	101.6	104.5
5	83.0	84.7	98.9	101.4	98.7	100.3	98.1	98.0	96.7	96.9
6	137.4	144.8	99.7	102.2	99.4	101.0	103.7	106.6	102.8	106.1
7	108.1	131.1	98.9	101.4	98.7	99.6	102.0	106.9	101.3	106.3
8	85.6	83.8	98.5	100.2	98.5	99.0	95.8	99.4	95.2	98.4
9	84.1	85.1	99.2	100.6	99.0	99.4	97.6	101.9	96.9	100.9
10	83.8	83.9	99.7	101.0	99.4	99.9	100.5	103.7	99.2	103.5
11	88.7	83.7	100.4	101.4	99.8	100.2	100.1	106.6	98.7	106.0
12	174.7	196.1	101.8	101.5	100.9	99.9	99.2	104.3	97.8	103.0
27年1月	85.5	82.2	98.5	98.6	97.9	98.5	92.9	89.9	91.6	89.5

注 指数は、調査事業所の抽出替え等に伴い、将来改訂されることがある。

(その2)

年 月	労働時間指数		常用雇用指数		実質賃金指数			
	所定外労働時間				現金給与総額		きまって支給する給与	
	調査産業計	製造業	調査産業計	製造業	調査産業計	製造業	調査産業計	製造業
平成22年平均	100.0	100.0	100.0	100.0	100.0	100.0	100.0	100.0
23	103.4	96.6	100.1	100.8	96.4	101.1	96.6	100.8
24	115.0	100.1	101.4	100.6	95.4	100.0	97.2	100.3
25	127.0	109.6	101.0	99.8	96.1	100.4	97.5	100.3
26	117.2	114.3	100.8	99.8	94.8	98.8	95.4	97.3
平成26年1月	115.4	106.1	100.3	100.4	83.9	82.7	96.1	98.5
2	117.8	127.4	99.6	98.5	80.1	82.2	95.7	100.1
3	126.7	126.0	99.5	98.6	84.7	85.5	96.4	99.7
4	129.2	118.6	100.6	99.9	82.6	82.9	96.7	97.9
5	118.2	108.9	100.6	99.4	79.0	80.6	94.1	96.5
6	116.2	113.4	100.8	99.6	130.9	137.9	95.0	97.3
7	111.9	114.1	101.0	100.7	103.1	125.1	94.4	96.8
8	104.3	109.7	101.1	100.6	81.5	79.8	93.8	95.4
9	108.9	111.8	101.1	99.7	79.7	80.7	94.0	95.4
10	118.0	105.9	101.6	99.9	79.7	79.8	94.9	96.1
11	120.3	112.5	101.6	99.7	84.8	80.0	96.0	96.9
12	119.3	117.6	101.6	100.4	166.7	187.1	97.1	96.9
27年1月	111.7	94.1	100.7	95.3	81.9	78.7	94.3	94.4

注 実質賃金指数=名目賃金指数÷消費者物価指数(持家の帰属家賃を除く総合)×100

全国平均(27年1月分)

厚生労働省大臣官房統計情報部公表結果から 規模5人以上

項 目	調査産業計		製造業	
	実数	対前年同月増減率(%)	実数	対前年同月増減率(%)
現金給与総額(円)	268,902	0.6	308,204	0.0
きまって支給する給与(円)	256,660	0.3	295,746	0.5
所定内給与(円)	237,101	0.2	264,343	△0.1
特別に支払われた給与(円)	12,242	7.6	12,458	△12.2
出勤日数(日)	17.6	※△0.1	17.8	※0.0
総実労働時間(時間)	136.4	0.0	148.9	0.2
所定内労働時間(時間)	125.6	0.0	133.7	0.1
所定外労働時間(時間)	10.8	1.3	15.2	2.7
本月末常用労働者数(千人)	47,210	2.0	7,965	△0.1
パートタイム労働者比率(%)	30.45	※0.58	14.34	※0.34
入職率(%)	1.26	※△0.04	0.70	※△0.21
離職率(%)	1.43	※△0.25	0.99	※△0.23

注 ※は差を示す。

Ⅱ 事業所規模 30 人以上

1 賃金の動き

現金給与総額…………… 274,544 円

○対前月比 55.3%の減

○対前年同月比 1.9%の増

きまって支給する給与…………… 263,865 円

○対前月比 3.3%の減

○対前年同月比 3.3%の増

特別に支払われた給与…………… 10,679 円

○対前月差 329,557 円の減

○対前年同月差 3,051 円の減

2 労働時間の動き

出勤日数 17.2 日

○対前月差…………… 0.9 日の減

○対前年同月差 増減なし

総実労働時間…………… 134.9 時間

○対前月比 6.0%の減

○対前年同月比 0.9%の増

所定外労働時間…………… 12.6 時間

○対前月比 9.0%の減

○対前年同月比 2.1%の増

第3表 平均現金給与額・出勤日数・労働時間（規模 30 人以上）

産 業 別	総 数				男			女	
	現金給与総額	きまって支給する給与	所定内給与	特別に支払われた給与	現金給与総額	きまって支給する給与	特別に支払われた給与	現金給与総額	きまって支給する給与
TL 調査 産 業 計	274,544	263,865	239,876	10,679	337,939	326,947	10,992	196,876	186,581
D 建 設 業	350,110	350,110	302,521	-	356,184	356,184	-	197,780	197,780
E 製 造 業	325,194	320,064	288,115	5,130	380,027	373,612	6,415	190,151	188,188
F 電気・ガス・熱供給・水道業	X	X	X	X	X	X	X	X	X
G 情報 通 信	315,203	314,611	272,519	592	365,256	364,355	901	219,910	219,907
H 運 輸 業, 郵 便 業	250,465	250,044	196,693	421	277,526	277,031	495	147,359	147,219
I 卸 売 業, 小 売 業	214,673	204,938	189,436	9,735	291,142	282,184	8,958	144,337	133,887
J 金 融 業, 保 険 業	305,002	304,551	284,143	451	371,692	371,614	78	231,579	230,718
K 不 動 産 業, 物 品 賃 貸 業	265,763	260,878	243,175	4,885	323,153	316,751	6,402	186,490	183,700
L 学術研究, 専門・技術サービス業	363,808	356,001	330,965	7,807	440,621	429,818	10,803	221,185	218,940
M 宿 泊 業, 飲 食 サービス業	127,530	123,065	112,251	4,465	167,696	160,117	7,579	92,512	90,761
N 生活関連サービス業, 娯楽業	192,514	186,027	173,511	6,487	263,021	253,687	9,334	122,965	119,286
O 教 育, 学 習 支 援 業	383,225	337,190	330,738	46,035	433,481	380,615	52,866	312,172	275,794
P 医 療, 福 祉	299,465	284,154	258,891	15,311	395,672	382,036	13,636	260,882	244,899
Q 複 合 サービス 事 業	327,251	295,020	268,301	32,231	385,656	342,822	42,834	240,027	223,647
R サービス業(他に分類されないもの)	195,679	194,086	176,097	1,593	246,441	244,774	1,667	135,716	134,210
E09.10 食 料 品 ・ た ば こ	239,010	235,792	209,317	3,218	309,827	304,935	4,892	156,765	155,491
E 1 1 織 維 工 業	255,623	255,623	240,327	-	396,391	396,391	-	208,204	208,204
E 1 2 木 材 ・ 木 製 品	X	X	X	X	X	X	X	X	X
E 1 3 家 具 ・ 装 備 品	X	X	X	X	X	X	X	X	X
E 1 4 パ ル プ ・ 紙	X	X	X	X	X	X	X	X	X
E 1 5 印 刷 ・ 同 関 連 業	363,722	361,561	333,143	2,161	404,247	401,546	2,701	201,531	201,531
E16.17 化 学 ・ 石 油 ・ 石 炭	322,946	322,946	295,687	-	379,575	379,575	-	211,545	211,545
E 1 8 プ ラ ス チ ッ ク 製 品	242,862	217,345	198,768	25,517	303,130	271,732	31,398	157,328	140,158
E 1 9 ゴ ム 製 品	X	X	X	X	X	X	X	X	X
E 2 1 窯 業 ・ 土 石 製 品	357,786	357,786	322,665	-	371,229	371,229	-	213,978	213,978
E 2 2 鉄 鋼 業	332,720	332,720	257,779	-	350,540	350,540	-	216,253	216,253
E 2 3 非 鉄 金 属 製 造 業	297,294	297,294	274,613	-	330,853	330,853	-	177,810	177,810
E 2 4 金 属 製 品 製 造 業	242,638	242,638	219,242	-	294,205	294,205	-	156,675	156,675
E 2 5 は ん 用 機 械 器 具	323,039	322,977	285,654	62	366,307	366,227	80	174,661	174,661
E 2 6 生 産 用 機 械 器 具	408,746	387,752	350,175	20,994	427,294	404,962	22,332	246,136	236,875
E 2 7 業 務 用 機 械 器 具	356,978	356,410	332,722	568	422,416	421,786	630	197,160	196,743
E 2 8 電 子 ・ デ バ イ ス	346,833	346,833	323,356	-	423,492	423,492	-	195,510	195,510
E 2 9 電 気 機 械 器 具	377,944	377,362	341,391	582	400,314	399,699	615	258,459	258,050
E 3 0 情 報 通 信 機 械 器 具	X	X	X	X	X	X	X	X	X
E 3 1 輸 送 用 機 械 器 具	349,570	347,573	278,430	1,997	363,691	361,690	2,001	241,677	239,712
E32.20 そ の 他 の 製 造 業	X	X	X	X	X	X	X	X	X
I - 1 卸 売 業	316,167	315,242	286,885	925	360,035	359,188	847	193,672	192,528
I - 2 小 売 業	167,509	153,680	144,151	13,829	225,589	208,914	16,675	134,898	122,667
M 7 5 宿 泊 業	201,370	190,750	171,091	10,620	254,644	240,267	14,377	138,795	132,588
M S M 一 括 分	92,702	91,140	84,497	1,562	116,262	112,705	3,557	74,879	74,826
P 8 3 医 療 業	376,598	351,624	314,235	24,974	486,647	466,222	20,425	327,187	300,171
P S P 一 括 分	177,996	177,902	171,735	94	217,433	217,098	335	164,915	164,901
R 9 1 職 業 紹 介 ・ 派 遣 業	189,128	188,811	163,263	317	245,533	245,107	426	133,469	133,260
R 9 2 そ の 他 の 事 業 サービス	154,179	152,771	142,996	1,408	185,531	183,216	2,315	121,548	121,083
R S R 一 括 分	333,125	329,609	293,720	3,516	389,176	388,079	1,097	209,530	200,679

注 集計事業所数が少ない産業は結果の公表ができないため、統計表の表章産業からは除いているが、それぞれの該当数値は、中分類は大分類に、大分

図4 産業、男女別きまって支給する給与

(規模 30 人以上)



図5 所定外労働時間(対前年同月増減率)の推移

(規模 30 人以上)

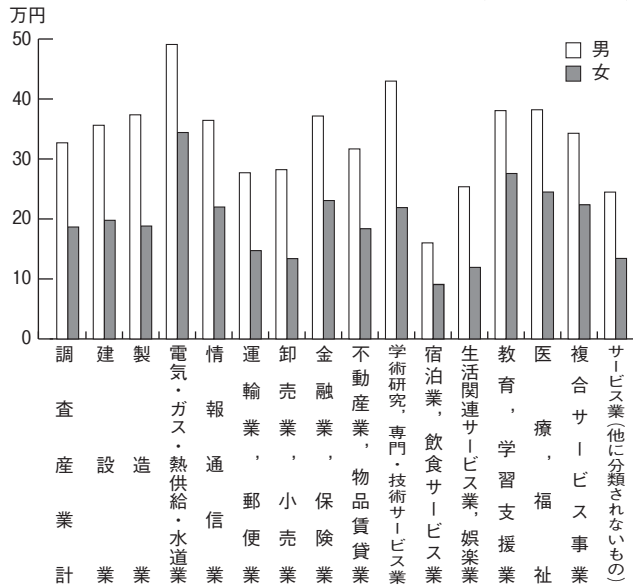
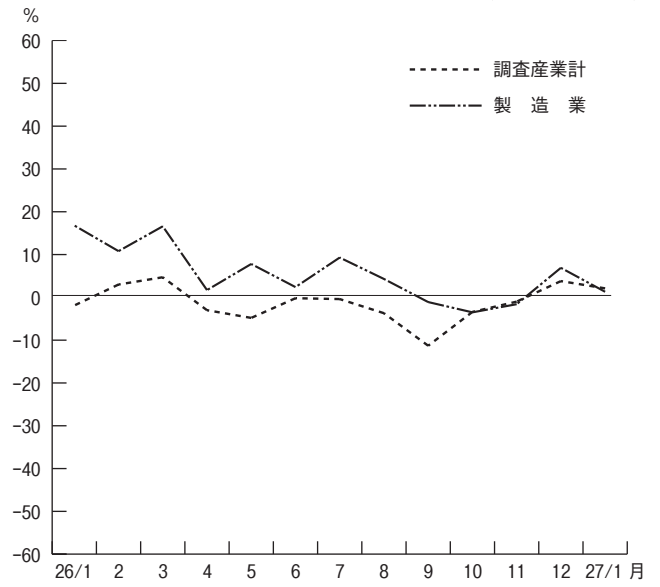

(単位: 円、日、時間)

特別に支払われた給与	総数				男				女				産業別	
	出勤日数	総労働時間	実労働時間	所定内労働時間	所定外労働時間	出勤日数	総労働時間	実労働時間	所定内労働時間	所定外労働時間	出勤日数	総労働時間		実労働時間
10,295	17.2	134.9	122.3	126	17.7	147.5	130.0	17.5	16.5	119.3	112.8	6.5	T L	
-	17.3	155.6	127.2	28.4	17.3	157.1	127.6	29.5	16.3	119.4	117.4	2.0	D	
1,963	17.5	147.5	132.0	15.5	17.7	154.2	135.6	18.6	17.0	130.8	122.9	7.9	E	
X	X	X	X	X	X	X	X	X	X	X	X	X	X	F
3	17.6	156.0	133.9	22.1	17.5	156.5	133.4	23.1	17.7	155.2	134.9	20.3	G	
140	19.8	173.8	142.6	31.2	20.5	186.0	149.9	36.1	17.3	127.1	114.7	12.4	H	
10,450	18.0	128.1	117.7	10.4	18.7	146.3	129.5	16.8	17.5	111.3	106.8	4.5	I	
861	18.2	148.8	137.4	11.4	18.7	158.8	144.5	14.3	17.6	137.9	129.6	8.3	J	
2,790	18.4	144.9	135.1	9.8	19.1	158.0	146.5	11.5	17.4	126.6	119.3	7.3	K	
2,245	17.6	141.5	132.6	8.9	18.0	147.4	135.9	11.5	16.9	130.7	126.6	4.1	L	
1,751	15.4	102.0	95.0	7.0	16.2	117.5	107.3	10.2	14.7	88.5	84.3	4.2	M	
3,679	16.6	124.0	115.0	9.0	17.6	136.7	125.0	11.7	15.6	111.5	105.1	6.4	N	
36,378	14.6	120.4	105.8	14.6	14.8	123.2	107.9	15.3	14.4	116.5	102.8	13.7	O	
15,983	16.9	129.7	124.0	5.7	17.1	133.1	125.5	7.6	16.8	128.3	123.3	5.0	P	
16,400	20.5	165.7	150.1	15.6	20.8	169.6	154.2	15.4	20.0	159.8	143.9	15.9	Q	
1,506	16.7	125.3	116.1	9.2	17.3	139.3	126.7	12.6	15.9	108.8	103.6	5.2	R	
1,274	19.3	153.3	138.5	14.8	19.5	164.3	145.3	19.0	19.0	140.5	130.6	9.9	E09,10	
-	18.6	148.2	135.1	13.1	18.2	150.4	137.8	12.6	18.7	147.4	134.1	13.3	E 1 1	
X	X	X	X	X	X	X	X	X	X	X	X	X	X	E 1 2
X	X	X	X	X	X	X	X	X	X	X	X	X	X	E 1 3
X	X	X	X	X	X	X	X	X	X	X	X	X	X	E 1 4
-	17.5	158.8	143.3	15.5	17.9	163.4	146.0	17.4	15.8	140.6	132.4	8.2	E 1 5	
-	17.8	147.1	134.4	12.7	18.3	154.8	138.7	16.1	16.8	131.7	125.8	5.9	E16,17	
17,170	16.8	132.5	121.5	11.0	17.1	145.6	128.8	16.8	16.4	114.0	111.2	2.8	E 1 8	
X	X	X	X	X	X	X	X	X	X	X	X	X	X	E 1 9
-	16.6	137.1	125.5	11.6	16.7	138.2	126.4	11.8	15.6	125.5	116.0	9.5	E 2 1	
-	19.6	167.4	144.1	23.3	19.6	168.8	144.9	23.9	19.2	158.2	139.1	19.1	E 2 2	
-	17.7	153.9	140.7	13.2	18.3	160.0	145.5	14.5	15.6	132.3	123.7	8.6	E 2 3	
-	16.2	141.2	123.3	17.9	16.3	149.4	125.8	23.6	15.9	127.7	119.2	8.5	E 2 4	
-	17.4	158.2	140.3	17.9	17.8	165.9	144.4	21.5	16.2	131.7	125.9	5.8	E 2 5	
9,261	17.9	156.6	134.1	22.5	18.0	159.3	135.0	24.3	16.8	132.7	126.2	6.5	E 2 6	
417	16.4	134.1	125.3	8.8	16.8	141.5	131.2	10.3	15.3	116.1	110.9	5.2	E 2 7	
-	16.1	130.7	120.5	10.2	16.5	135.5	123.5	12.0	15.3	121.3	114.7	6.6	E 2 8	
409	17.2	149.1	134.7	14.4	17.3	151.5	136.2	15.3	16.8	136.1	126.4	9.7	E 2 9	
X	X	X	X	X	X	X	X	X	X	X	X	X	X	E 3 0
1,965	18.2	167.0	141.4	25.6	18.3	171.3	143.5	27.8	17.6	133.8	125.1	8.7	E 3 1	
X	X	X	X	X	X	X	X	X	X	X	X	X	X	E32,20
1,144	18.2	150.1	135.1	15.0	18.9	158.6	141.8	16.8	16.2	125.8	116.1	9.7	I - 1	
12,231	18.0	117.8	109.6	8.2	18.4	134.5	117.8	16.7	17.7	108.5	105.0	3.5	I - 2	
6,207	18.1	140.3	128.9	11.4	19.2	158.8	143.5	15.3	16.7	118.5	111.6	6.9	M 7 5	
53	14.1	84.0	79.1	4.9	14.5	93.2	85.9	7.3	13.9	77.1	73.9	3.2	M S	
27,016	17.7	137.6	130.3	7.3	17.5	139.4	130.1	9.3	17.7	136.8	130.4	6.4	P 8 3	
14	15.7	117.1	113.9	3.2	16.5	120.8	116.5	4.3	15.5	115.9	113.1	2.8	P S	
209	14.8	120.9	110.3	10.6	15.3	131.3	115.2	16.1	14.3	110.8	105.5	5.3	R 9 1	
465	17.0	122.5	111.9	10.6	17.6	138.9	123.7	15.2	16.4	105.4	99.6	5.8	R 9 2	
8,851	17.7	138.8	135.4	3.4	18.4	146.4	142.4	4.0	16.3	122.1	120.1	2.0	R S	

類は調査産業計に含めて算定している。

3 雇用の動き

常用労働者数…………… 510,082人
 ○対前月比 1.2%の減
 ○対前年同月比 0.8%の減
 パートタイム労働者比率…………… 34.0%

労働異動

○入職率 総数1.2% (前月1.1%)
 男1.0% (〃0.9%)
 女1.3% (〃1.2%)
 ○離職率 総数1.2% (前月1.2%)
 男0.8% (〃1.3%)
 女1.6% (〃1.2%)

図6 実質賃金指数、常用雇用指数及び所定外労働時間指数の推移
 (調査産業計) (平成22年=100) (規模30人以上)

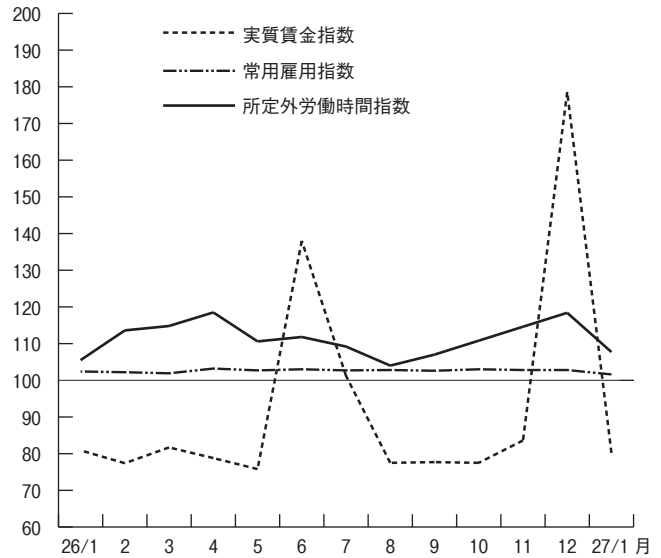

第4表 常用労働者数 (規模30人以上)

(単位:人、%)

産 業 別	総 数				男			女		
	本調査期間末 常用労働者数	パートタイム 労働者比率	増加常用 労働者数	減少常用 労働者数	本調査期間末 常用労働者数	増加常用 労働者数	減少常用 労働者数	本調査期間末 常用労働者数	増加常用 労働者数	減少常用 労働者数
TL 調査産業計	510,082	34.0	5,850	6,057	281,108	2,773	2,361	228,974	3,077	3,696
D 建設業	6,885	4.3	-	-	6,621	-	-	264	-	-
E 製造業	102,022	15.7	838	864	72,554	473	502	29,468	365	362
F 電気・ガス・熱供給・水道業	X	X	X	X	X	X	X	X	X	X
G 情報通信業	7,763	0.3	131	10	5,074	51	3	2,689	80	7
H 運輸業、郵便業	38,140	19.0	185	523	30,232	153	379	7,908	32	144
I 卸売業、小売業	83,321	53.4	1,055	613	39,960	524	232	43,361	531	381
J 金融業、保険業	11,579	15.3	34	98	6,071	13	40	5,508	21	58
K 不動産業、物品賃貸業	4,167	16.2	52	55	2,418	10	10	1,749	42	45
L 学術研究、専門・技術サービス業	17,830	18.4	161	122	11,588	105	81	6,242	56	41
M 宿泊業、飲食サービス業	35,844	77.0	731	1,065	16,708	302	431	19,136	429	634
N 生活関連サービス業、娯楽業	17,153	61.6	423	341	8,517	196	157	8,636	227	184
O 教育、学習支援業	46,107	31.4	754	305	26,955	351	190	19,152	403	115
P 医療、福祉	89,449	31.7	534	1,286	25,784	207	64	63,665	327	1,222
Q 複合サービス事業	1,539	8.6	-	1	922	-	-	617	-	1
R サービス業(他に分類されないもの)	44,322	40.7	952	767	24,014	388	265	20,308	564	502
E09.10 食料品・たばこ業	17,007	46.5	452	227	9,145	191	57	7,862	261	170
E11 繊維工業	2,546	20.2	46	14	637	-	1	1,909	46	13
E12 木材・木製品	X	X	X	X	X	X	X	X	X	X
E13 家具・装具	X	X	X	X	X	X	X	X	X	X
E14 パルプ・紙	X	X	X	X	X	X	X	X	X	X
E15 印刷・同関連業	3,383	6.8	4	6	2,707	4	5	676	-	1
E16.17 化学、石油・石炭	5,250	17.4	26	21	3,486	26	12	1,764	-	9
E18 プラスチック製品	3,170	35.9	14	51	1,859	1	24	1,311	13	27
E19 ゴム・プラスチック製品	X	X	X	X	X	X	X	X	X	X
E21 窯業・土石製品	2,170	2.9	4	4	1,984	3	4	186	1	-
E22 鉄鋼業	1,373	5.8	3	-	1,191	3	-	182	-	-
E23 非鉄金属製造業	1,397	21.8	-	38	1,091	0	29	306	-	9
E24 金属製品製造業	3,915	11.3	36	23	2,454	36	14	1,461	-	9
E25 はん用機械器具	2,484	21.8	3	9	1,924	3	6	560	-	3
E26 生産用機械器具	12,351	4.4	39	46	11,087	39	44	1,264	-	2
E27 業務用機械器具	8,808	15.2	42	85	6,251	34	61	2,557	8	24
E28 電子・デバイス	12,112	4.1	90	98	8,056	62	34	4,056	28	64
E29 電気機械器具	7,544	1.8	15	39	6,353	13	36	1,191	2	3
E30 情報通信機械器具	X	X	X	X	X	X	X	X	X	X
E31 輸送用機械器具	8,659	3.4	37	112	7,651	33	111	1,008	4	1
E32.20 その他の製造業	X	X	X	X	X	X	X	X	X	X
I-1 卸売業	26,356	14.3	153	170	19,430	115	80	6,926	38	90
I-2 小売業	56,965	71.4	902	443	20,530	409	152	36,435	493	291
M75 宿泊業	11,495	48.9	234	327	6,193	83	165	5,302	151	162
M S M 一括	24,349	90.3	497	738	10,515	219	266	13,834	278	472
P83 医療業	54,621	20.8	361	997	17,060	121	48	37,561	240	949
P S P 一括	34,828	49.0	173	289	8,724	86	16	26,104	87	273
R91 職業紹介・派遣業	8,892	17.3	285	386	4,426	114	145	4,466	171	241
R92 その他の事業サービス	26,920	56.9	656	368	13,735	266	107	13,185	390	261
R S R 一括	8,510	14.2	11	13	5,853	8	13	2,657	3	-

注1 集計事業所数が少ない産業は結果の公表ができないため、統計表の表章産業からは除いているが、それぞれの該当数値は、中分類は大分類に、大分類は調査産業計に含めて算定している。
 2 増加(減少)常用労働者とは、採用(解雇・退職)者、転勤者、無給・病欠者の復職(休職)等のことである。

4 指数
(その1)

規模30人以上(平成22年=100)

年 月	名目賃金指数						労働時間指数			
	現金給与総額		きまって支給する給与		所定内給与		総実労働時間		所定内労働時間	
	調査産業計	製造業	調査産業計	製造業	調査産業計	製造業	調査産業計	製造業	調査産業計	製造業
平成22年平均	100.0	100.0	100.0	100.0	100.0	100.0	100.0	100.0	100.0	100.0
23	96.3	102.2	96.3	101.3	96.4	101.7	99.3	98.9	99.1	98.7
24	93.5	101.3	95.8	101.0	96.1	100.6	98.0	101.0	97.3	100.9
25	95.0	103.3	96.5	102.3	96.6	101.8	97.6	101.7	96.2	101.2
26	98.0	106.5	98.4	103.8	98.3	102.4	96.8	102.4	95.5	101.3
平成26年1月	82.1	83.1	96.2	101.3	96.3	100.2	91.2	92.1	90.0	91.4
2	78.6	82.5	95.7	102.8	95.8	100.7	95.2	103.1	93.6	101.4
3	83.3	87.2	96.7	103.8	96.5	102.5	94.4	101.2	92.7	99.4
4	82.3	86.6	99.0	104.1	98.4	102.9	100.0	105.0	98.4	104.1
5	79.7	85.0	97.1	104.0	97.3	103.1	95.5	98.3	94.1	97.3
6	144.9	157.8	98.1	103.9	98.2	103.0	100.2	105.9	99.1	105.4
7	106.1	137.0	97.9	103.8	98.1	102.1	100.0	107.5	99.2	106.7
8	81.4	83.4	98.6	103.6	99.0	102.3	95.3	99.4	94.5	98.3
9	82.0	86.7	99.0	104.2	98.8	102.9	95.0	100.8	93.9	99.5
10	81.5	84.9	99.0	104.4	98.9	103.1	98.9	103.9	97.8	103.4
11	87.4	84.3	100.6	104.6	100.0	103.2	98.3	106.7	96.9	105.9
12	187.2	219.4	102.8	105.2	101.8	103.2	97.9	104.6	96.0	102.7
27年1月	83.7	82.4	99.4	101.8	98.9	101.5	92.0	92.1	90.6	91.2

注 指数は、調査事業所の抽出替え等に伴い、将来改訂されることがある。

(その2)

年 月	労働時間指数		常用雇用指数		実質賃金指数			
	所定外労働時間				現金給与総額		きまって支給する給与	
	調査産業計	製造業	調査産業計	製造業	調査産業計	製造業	調査産業計	製造業
平成22年平均	100.0	100.0	100.0	100.0	100.0	100.0	100.0	100.0
23	100.9	100.5	100.2	100.4	96.3	102.2	96.3	101.3
24	106.2	102.0	103.4	101.3	93.6	101.4	95.9	101.1
25	113.4	106.4	103.2	100.1	94.4	102.7	95.9	101.7
26	111.6	112.2	102.7	99.2	94.1	102.3	94.5	99.7
平成26年1月	105.5	98.7	102.4	100.1	80.9	81.9	94.8	99.8
2	113.6	118.7	102.2	99.4	77.4	81.3	94.3	101.3
3	114.8	118.1	101.9	99.1	81.7	85.5	94.8	101.8
4	118.5	112.9	103.2	100.6	78.8	82.9	94.7	99.6
5	110.6	108.4	102.7	99.9	75.8	80.9	92.4	99.0
6	111.8	109.7	103.0	100.2	138.0	150.3	93.4	99.0
7	109.2	114.2	102.7	99.2	101.2	130.7	93.4	99.0
8	104.0	109.7	102.8	99.1	77.5	79.4	93.9	98.7
9	107.0	112.9	102.6	98.1	77.7	82.2	93.8	98.8
10	110.8	107.7	103.0	98.2	77.5	80.8	94.2	99.3
11	114.6	114.2	102.8	97.9	83.6	80.6	96.2	100.0
12	118.4	121.3	102.8	98.5	178.6	209.4	98.1	100.4
1月	107.7	100.0	101.6	92.0	80.2	78.9	95.2	97.5

注 実質賃金指数=名目賃金指数÷消費者物価指数(持家の帰属家賃を除く総合)×100

全国平均(27年1月分)

厚生労働省大臣官房統計情報部公表結果から 規模30人以上

項 目	調 査 産 業 計		製 造 業	
	実 数	対前年同月増減率(%)	実 数	対前年同月増減率(%)
現金給与総額(円)	296,696	0.4	327,339	0.0
きまって支給する給与(円)	286,003	0.6	314,612	0.5
所定内給与(円)	260,841	0.5	278,122	△0.1
特別に支払われた給与(円)	10,693	△3.1	12,727	△12.0
出勤日数(日)	17.9	※0.0	17.8	※0.0
総実労働時間(時間)	141.4	0.0	151.6	△0.1
所定内労働時間(時間)	128.7	△0.1	134.8	△0.2
所定外労働時間(時間)	12.7	0.6	16.8	1.0
本月末常用労働者数(千人)	27,346	0.7	5,961	△0.7
パートタイム労働者比率(%)	25.49	※0.56	11.41	※0.67
入職率(%)	0.97	※△0.16	0.63	※△0.21
離職率(%)	1.15	※△0.40	0.88	※△0.29

注 ※は差を示す。

Ⅲ 就業形態別数表

(注) 一般労働者とは、常用労働者のうち、パートタイム労働者を除いたものをいう。

第5表 平均現金給与額（規模5人以上）

(単位：円)

産 業	一 般 労 働 者				パートタイム労働者			
	現金給与 総 額	きまって支 給する給与	所定内給与	特別に支払 われた給与	現金給与 総 額	きまって支 給する給与	所定内給与	特別に支払 われた給与
T L 調 査 産 業 計	344,761	327,494	300,239	17,267	87,579	86,308	83,795	1,271
E 製 造 業	342,371	334,884	304,666	7,487	102,474	102,259	98,172	215
I 卸売業, 小売業	326,251	307,582	287,197	18,669	85,224	84,010	82,486	1,214
P 医療, 福祉	367,977	335,354	306,766	32,623	102,602	100,636	97,987	1,966

第6表 平均出勤日数・労働時間（規模5人以上）

(単位：日、時間)

産 業	一 般 労 働 者				パートタイム労働者			
	出勤日数	総 実 労働時間	所定内 労働時間	所定外 労働時間	出勤日数	総 実 労働時間	所定内 労働時間	所定外 労働時間
T L 調 査 産 業 計	18.7	159.9	144.7	15.2	13.8	80.7	78.3	2.4
E 製 造 業	17.7	151.3	136.5	14.8	15.7	101.1	97.9	3.2
I 卸売業, 小売業	19.2	163.6	148.7	14.9	15.4	89.7	87.5	2.2
P 医療, 福祉	19.1	154.7	147.2	7.5	12.3	70.8	69.7	1.1

第7表 労働者数（規模5人以上）

(単位：人)

産 業	一般労働者			パートタイム労働者		
	本調査期間 末労働者数	増 加 労働者数	減 少 労働者数	本調査期間 末労働者数	増 加 労働者数	減 少 労働者数
T L 調 査 産 業 計	539,574	4,810	5,567	311,397	7,524	8,486
E 製 造 業	121,270	614	926	25,922	563	796
I 卸売業, 小売業	82,196	564	480	88,668	2,078	1,869
P 医療, 福祉	84,623	713	1,266	45,065	768	1,723

全国平均(27年1月分)

厚生労働省大臣官房統計情報部公表結果から 規模5人以上

項 目	調 査 産 業 計			
	一 般 労 働 者		パートタイム労働者	
	実 数	対前年同月増減率(%)	実 数	対前年同月増減率(%)
現 金 給 与 総 額 (円)	345,528	0.9	93,694	0.3
きまって支給する給与 (円)	328,395	0.5	92,636	0.3
所 定 内 給 与 (円)	301,830	0.4	89,095	0.1
特別に支払われた給与 (円)	17,133	8.2	1,058	7.6
出 勤 日 数 (日)	18.9	※0.1	14.8	※△0.2
総 実 労 働 時 間 (時間)	158.2	0.4	86.3	△1.0
所 定 内 労 働 時 間 (時間)	144.0	0.3	83.3	△1.1
所 定 外 労 働 時 間 (時間)	14.2	1.9	3.0	△1.0
本 月 末 常 用 労 働 者 数 (千人)	32,836	1.1	14,373	3.9
入 職 率 (%)	0.80	※△0.09	2.29	※0.04
離 職 率 (%)	1.04	※△0.10	2.32	※△0.63

注 ※は差を示す。

第8表 平均現金給与額（規模30人以上）

（単位：円）

産 業	一 般 労 働 者				パートタイム労働者			
	現金給与 総 額	きまって支 給する給与	所定内給与	特別に支払 われた給与	現金給与 総 額	きまって支 給する給与	所定内給与	特別に支払 われた給与
T L 調 査 産 業 計	365,691	350,318	315,823	15,373	96,833	95,306	91,801	1,527
E 製 造 業	363,817	357,761	321,042	6,056	116,147	116,030	109,896	117
I 卸売業, 小売業	352,601	334,448	303,797	18,153	93,744	91,389	89,168	2,355
P 医療, 福祉	386,078	364,244	329,076	21,834	112,149	110,944	107,101	1,205

第9表 平均出勤日数・労働時間（規模30人以上）

（単位：日、時間）

産 業	一 般 労 働 者				パートタイム労働者			
	出勤日数	総 実 労働時間	所定内 労働時間	所定外 労働時間	出勤日数	総 実 労働時間	所定内 労働時間	所定外 労働時間
T L 調 査 産 業 計	18.6	160.4	142.9	17.5	14.4	85.0	81.9	3.1
E 製 造 業	17.6	153.9	136.4	17.5	16.8	112.9	108.2	4.7
I 卸売業, 小売業	19.3	165.8	147.1	18.7	16.9	94.8	91.8	3.0
P 医療, 福祉	19.1	154.9	147.2	7.7	12.2	75.1	73.7	1.4

第10表 労働者数（規模30人以上）

（単位：人）

産 業	一般労働者			パートタイム労働者		
	本調査期間 末労働者数	増 加 労働者数	減 少 労働者数	本調査期間 末労働者数	増 加 労働者数	減 少 労働者数
T L 調 査 産 業 計	336,742	2,345	3,313	173,340	3,505	2,744
E 製 造 業	85,973	350	651	16,049	488	213
I 卸売業, 小売業	38,850	192	133	44,471	863	480
P 医療, 福祉	61,049	339	1,090	28,400	195	196

全国平均（27年1月分）

厚生労働省大臣官房統計情報部公表結果から 規模30人以上

項 目	調 査 産 業 計			
	一 般 労 働 者		パートタイム労働者	
	実 数	対前年同月増減率(%)	実 数	対前年同月増減率(%)
現 金 給 与 総 額 (円)	362,753	0.5	103,418	0.5
きまって支給する給与 (円)	348,753	0.6	102,403	0.5
所 定 内 給 与 (円)	316,639	0.5	97,582	0.3
特別に支払われた給与 (円)	14,000	△ 2.7	1,015	△ 8.6
出 勤 日 数 (日)	18.7	※ 0.0	15.6	※ 0.0
総 実 労 働 時 間 (時間)	158.4	0.2	91.6	△ 0.9
所 定 内 労 働 時 間 (時間)	142.7	0.1	87.7	△ 0.8
所 定 外 労 働 時 間 (時間)	15.7	0.9	3.9	△ 2.5
本 月 末 常 用 労 働 者 数 (千人)	20,376	△ 0.1	6,970	3.0
入 職 率 (%)	0.70	※△ 0.14	1.79	※△ 0.20
離 職 率 (%)	0.91	※△ 0.16	1.84	※△ 1.15

注 ※は差を示す。

物価と家計の動き

京都市消費者物価指数 平成27年3月速報

平成22年 (= 100) 基準

— 総合指数は 104.1 前月比 0.3%の上昇 前年同月比 2.3%の上昇 —
 — 生鮮食品を除く総合は 103.8 前月比 0.3%の上昇 前年同月比 2.2%の上昇 —

概況

1 総合指数 104.1 となり、前月比は 0.3% 上昇、前年同月比は 2.3% 上昇しました。前年同月比は平成 25 年 6 月以降 22 か月連続の上昇です。

2 生鮮食品を除く総合指数 103.8 となり、前月比は 0.3% 上昇、前年同月比は 2.2% 上昇しました。前年同月比は平成 25 年 5 月以降 23 か月連続の上昇です。

3 前月からの動き

(上昇したもの)

被服及び履物 3.4%、教養娯楽 1.2%、交通・通信 0.5%、光熱・水道 0.6%、家具・家事用品 1.0%、保健医療 0.3%

(下落したもの)

食料△0.2%、諸雑費△0.2%

4 前年同月との比較

(上昇したもの)

食料 3.5%、教養娯楽 4.0%、光熱・水道 4.7%、被服及び履物 2.8%、住居 0.5%、諸雑費 1.5%、保健医療 2.1%、家具・家事用品 3.0%、交通・通信 0.7%、教育 0.9%

5 総合指数の推移

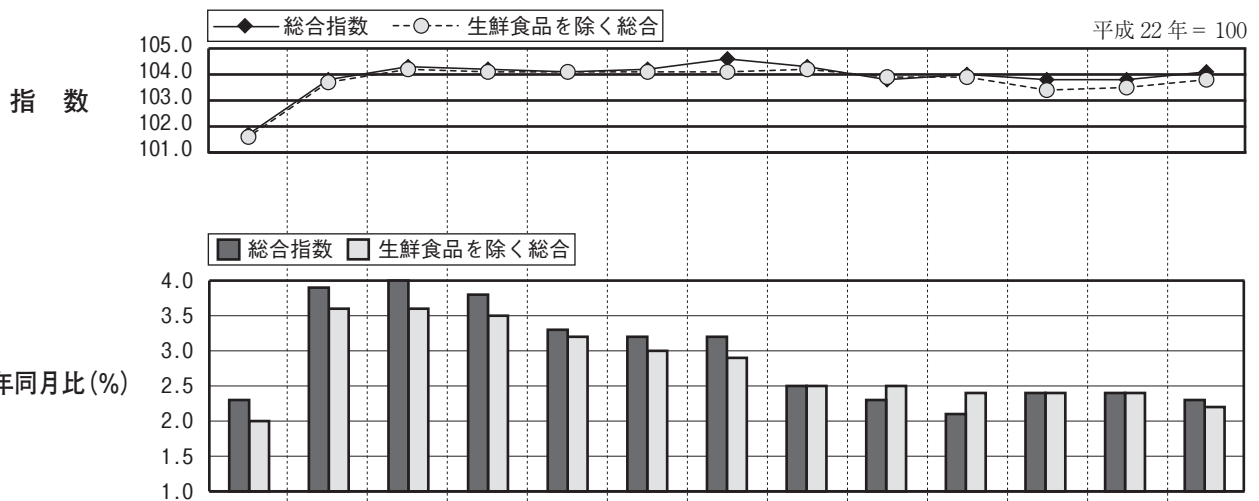

年 月	平成 26 年												平成 27 年	
	3 月	4 月	5 月	6 月	7 月	8 月	9 月	10 月	11 月	12 月	1 月	2 月	3 月	
総合指数	101.7	103.8	104.3	104.2	104.1	104.2	104.6	104.3	103.8	104.0	103.8	103.8	104.1	
前月比 (%)	0.4	2.0	0.5	△0.1	△0.2	0.2	0.4	△0.3	△0.4	0.2	△0.2	0.0	0.3	
前年同月比 (%)	2.3	3.9	4.0	3.8	3.3	3.2	3.2	2.5	2.3	2.1	2.4	2.4	2.3	
生鮮食品を除く総合指数	101.6	103.7	104.2	104.1	104.1	104.1	104.1	104.2	103.9	103.9	103.4	103.5	103.8	
前月比 (%)	0.5	2.1	0.5	0.0	△0.1	0.0	0.1	0.1	△0.3	0.1	△0.5	0.1	0.3	
前年同月比 (%)	2.0	3.6	3.6	3.5	3.2	3.0	2.9	2.5	2.5	2.4	2.4	2.4	2.2	

27 年 3 月は速報値

(注 1) 総務省統計局『小売物価統計調査』の調査票情報を独自集計したものです。

(注 2) 当月分の数値は、当月中旬調査に基づき府独自に集計した速報値であり、後日総務省統計局から発表される確報値と異なることがあります。

(注 3) 費目・品目の配列は、寄与度（総合指数の上昇率に対する影響度）の大きいものから順になっています。なお、本資料の寄与度は実際の寄与度に 100 を乗じた数値です。

(注 4) 前月比及び前年同月比は端数処理前の指数値を用いて計算しているため、公表された指数値を用いて計算した値とは一致しない場合があります。

費目別

1 前月からの動き

平成22年 = 100

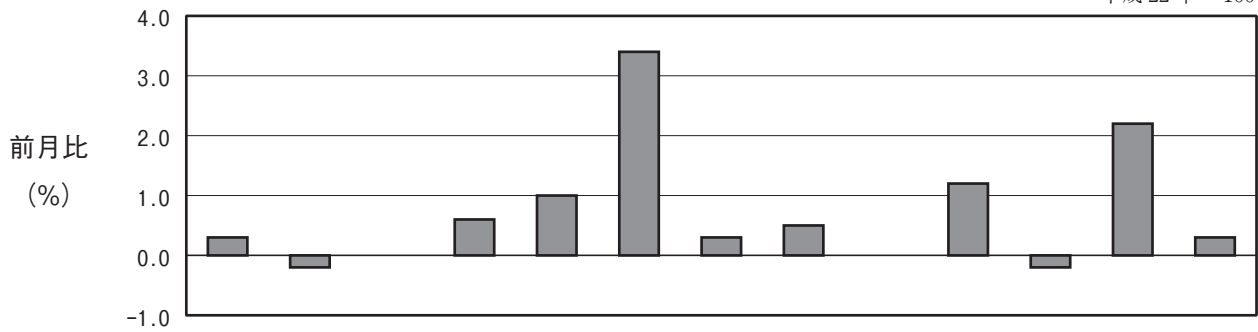

費目	総合	食料	住居	光熱水道	家具・家事用品	被服及び履物	保健医療	交通・通信	教育	教養娯楽	諸雑費	生鮮食品	生鮮食品を除く総合
指数	104.1	105.6	100.5	122.2	94.8	104.8	100.2	103.2	101.0	99.9	108.9	111.3	103.8
前月比 (%)	0.3	△0.2	0.0	0.6	1.0	3.4	0.3	0.5	0.0	1.2	△0.2	2.2	0.3
寄与度	-	△5.24	0.10	5.13	2.77	13.69	1.44	5.35	0.00	12.34	△0.96	9.76	24.87

今月の生鮮食品

生鮮魚介	4.0%	(値上がり) かつお(出回り)、いか、ぶりなど (値下がり) かれいなど
生鮮野菜	0.3%	(値上がり) トマト、はくさいなど (値下がり) キャベツ、ほうれんそうなど
生鮮果物	3.0%	(値上がり) りんご(ふじ) など (値下がり) みかんなど

上昇した主なもの

(10大費目)	(中分類)	(品目)
被服及び履物	洋服	8.2% ワンピース(春夏物・出回り)、婦人スーツ(春夏物、普通品・出回り)など
	他の被服類	7.7% 男子靴下など
	履物類	2.1% 運動靴など
教養娯楽	教養娯楽サービス	1.9% 外国パック旅行、宿泊料など
交通・通信	自動車等関係費	0.8% ガソリンなど
	交通	0.9% 航空運賃など
光熱・水道	ガス代	1.7% 都市ガス代
	電気代	0.3% 電気代
家具・家事用品	家庭用耐久財	4.2% 電気掃除機など
保健医療	医薬品・健康保持用摂取品	0.7% 胃腸薬など

下落した主なもの

(10大費目)	(中分類)	(品目)
食料	肉類	△2.0% 豚肉(もも肉、バラ)など
	菓子類	△1.3% せんべいなど
	調理食品	△0.7% うなぎかば焼きなど
諸雑費	理美容用品	△1.5% 歯ブラシなど

2 前年同月との比較

平成 22 年 = 100

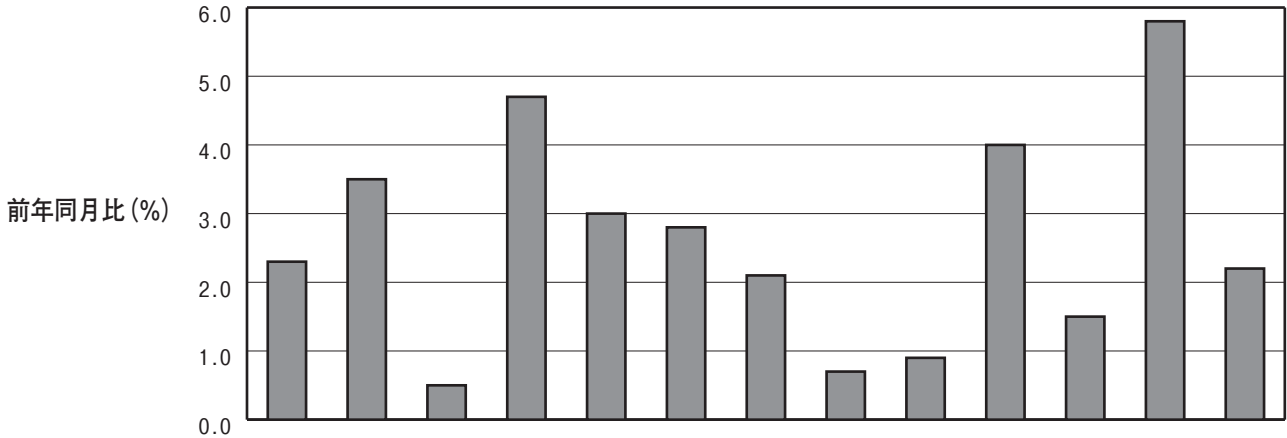

費目	総合	食料	住居	光熱・水道	家具・家事用品	被服及び履物	保健医療	交通・通信	教育	教養娯楽	諸雑費	生鮮食品	生鮮食品を除く
指数	104.1	105.6	100.5	122.2	94.8	104.8	100.2	103.2	101.0	99.9	108.9	111.3	103.8
前年同月比 (%)	2.3	3.5	0.5	4.7	3.0	2.8	2.1	0.7	0.9	4.0	1.5	5.8	2.2
寄与度	-	93.87	11.09	37.03	8.23	11.44	8.74	7.63	4.08	42.57	9.93	25.19	209.41

上昇した主なもの

(10 大費目)	(中分類)	(品目)
食料	外食	3.7% 焼肉、ぎょうざ(外食)、カレーライスなど
	調理食品	6.4% すし(弁当)、うなぎかば焼き、調理パンなど
	菓子類	6.6% ケーキ、チョコレート、アイスクリームなど
教養娯楽	教養娯楽サービス	4.8% 外国バック旅行、宿泊料、月謝(水泳)など
	教養娯楽用品	3.3% ペットフード(ドッグフード)、園芸用土、釣ぎおなど
	書籍・他の印刷物	3.3% 新聞代(全国紙、地方・ブロック紙)、単行本(新潮文庫)など
光熱・水道	電気代	5.3% 電気代
	ガス代	7.1% 都市ガス代など
	上下水道料	2.9% 水道料、下水道料
被服及び履物	洋服	2.7% 婦人上着など
	履物類	7.7% 婦人靴、運動靴など
	下着類	4.1% 婦人ショーツなど
住居	設備修繕・維持	5.8% 給湯機、塀工事費、火災保険料など
諸雑費	身の回り用品	3.9% ハンドバッグ(輸入品を含む)など
	理美容サービス	2.3% ヘアカット代など
	たばこ	4.2% たばこ(国産品)など
保健医療	医薬品・健康保持用摂取品	3.8% サプリメントなど
	保健医療用品・器具	2.7% 体温計など
	保健医療サービス	1.0% 診療代など
家具・家事用品	家事用消耗品	2.8% トイレットペーパーなど
	寝具類	8.8% 布団など
	家事雑貨	2.8% 照明ランプ、マット、なべなど
交通・通信	交通	6.7% 高速自動車国道料金、タクシー代、普通運賃(JR)など
	通信	0.5% 固定電話通信用料など
教育	補習教育	1.7% 補習教育(中学校)など
	授業料等	0.6% 公立高校授業料など

第1表 京都市中分類指数

平成22年 = 100

項目	京都市(速報) 27年3月			京都市(確報) 27年2月			全国(確報) 27年2月		
	指数	前月比(%)	前年同月比(%)	指数	前月比(%)	前年同月比(%)	指数	前月比(%)	前年同月比(%)
総合	104.1	0.3	2.3	103.8	0.0	2.4	102.9	△0.2	2.2
食料	105.6	△0.2	3.5	105.8	△0.1	3.7	105.5	△0.4	4.1
穀類	100.7	△0.6	△4.4	101.3	0.9	△1.8	99.1	0.2	△0.1
魚介類	117.0	2.4	7.6	114.3	△0.4	3.7	116.4	△0.7	7.7
肉類	107.5	△2.0	5.5	109.7	2.1	8.9	110.8	0.3	8.6
乳卵類	103.0	△0.3	1.4	103.4	△0.4	2.4	103.7	0.0	2.2
野菜・海藻	99.9	0.0	1.1	99.8	△4.1	1.0	102.2	△3.3	2.5
果物	124.9	2.9	11.8	121.4	3.7	3.4	120.7	1.2	7.1
油脂・調味料	100.9	△1.0	△1.6	101.9	△0.1	0.3	100.8	0.0	2.1
菓子類	104.2	△1.3	6.6	105.5	△0.2	7.3	105.3	△0.2	6.0
調理食品	111.5	△0.7	6.4	112.2	0.5	7.0	106.9	△0.4	5.0
飲料	97.3	△1.5	0.8	98.8	0.7	3.4	98.6	0.3	1.9
酒類	100.2	△0.5	1.5	100.7	△1.0	1.8	98.9	△0.3	2.3
外食	104.4	0.3	3.7	104.1	0.0	3.5	104.5	0.1	3.4
住居	100.5	0.0	0.5	100.5	0.0	0.1	99.1	0.0	0.3
家賃	100.3	0.0	0.0	100.3	0.0	△0.1	98.5	0.0	△0.3
設備修繕・維持	102.3	0.1	5.8	102.3	0.3	2.8	104.0	0.3	4.1
光熱	122.2	0.6	4.7	121.4	0.5	4.8	118.9	△0.2	3.5
水道	129.3	0.3	5.3	128.9	0.3	5.7	128.8	0.5	7.3
電気代	124.5	1.7	7.1	122.5	1.4	6.6	117.7	0.4	4.9
ガス代	114.4	0.0	△13.1	114.4	△2.2	△13.1	106.7	△8.1	△21.6
他の光熱	107.7	0.0	2.9	107.7	0.0	2.9	104.6	0.0	3.4
上下水道料	94.8	1.0	3.0	93.9	△0.4	3.6	93.3	0.1	1.6
家具	79.4	4.2	1.6	76.2	1.0	4.0	75.5	△0.4	△4.6
家事用品	91.0	△0.5	5.7	91.4	△0.6	2.7	96.6	0.5	4.0
家庭用耐久財	105.9	△1.7	8.8	107.7	△1.5	8.7	106.3	△0.2	6.0
室内装備品	105.6	△0.3	2.8	105.9	△1.1	3.2	107.4	0.3	5.1
寝具類	102.1	0.4	2.8	101.7	△0.8	2.5	100.3	0.4	3.8
家事雑貨	103.2	0.0	2.6	103.2	0.0	2.6	101.3	0.0	2.2
家事用消耗品	104.8	3.4	2.8	101.4	0.4	3.6	100.1	△0.3	3.5
家事サービス	105.9	7.7	3.0	98.3	2.4	3.3	99.4	0.9	3.4
被服及び履物	109.2	0.0	6.8	109.2	1.4	3.2	103.4	△0.4	2.1
衣料	105.7	8.2	2.7	97.7	2.4	3.3	99.2	1.0	3.5
和服	102.1	△2.5	1.0	104.7	△1.5	4.5	100.5	△2.1	3.4
洋服	100.8	△3.1	△0.3	104.0	△2.4	3.8	98.3	△3.1	2.4
シャツ・セーター・下着類	105.3	△0.9	4.1	106.3	0.9	6.1	105.2	△0.1	5.7
シャツ・セーター類	112.9	2.1	7.7	110.6	0.2	4.3	101.5	0.1	4.2
下着類	94.6	7.7	△0.7	87.8	△2.5	0.5	96.9	△1.2	3.1
履物類	106.2	0.2	3.6	106.0	0.0	4.2	105.2	0.0	4.0
他の被服類	100.2	0.3	2.1	99.9	0.0	1.7	99.2	0.0	1.8
被服関連サービス	100.2	0.7	3.8	99.5	△0.7	2.2	96.6	△0.3	2.4
保健医療	97.6	0.8	2.7	96.9	0.7	2.8	97.6	0.3	2.9
医薬品・健康保持用摂取品	101.2	0.0	1.0	101.2	0.0	1.0	101.3	0.0	1.0
保健医療用品・器具	103.2	0.5	0.7	102.7	△0.8	0.5	102.8	△0.9	△0.4
保健医療サービス	107.6	0.9	6.7	106.6	△0.3	6.8	107.9	△0.1	7.8
交通・通信	104.5	0.8	△2.1	103.6	△1.7	△2.9	103.5	△1.5	△2.8
交通	98.3	△0.3	0.5	98.5	0.0	0.8	98.8	0.0	0.7
自動車等関係費	101.0	0.0	0.9	101.0	0.0	1.8	101.3	0.1	2.2
通信	99.7	0.0	0.6	99.7	0.0	0.6	99.4	0.0	1.7
教育	108.5	0.0	1.7	108.5	0.0	1.7	108.3	0.0	1.7
授業料等	103.4	0.0	1.7	103.4	0.0	4.8	105.1	0.2	3.2
教科書・学習参考教材	99.9	1.2	4.0	98.8	0.5	3.4	96.8	0.6	3.5
補習教育	70.2	△0.4	1.9	70.5	2.6	△0.1	63.1	1.6	△1.5
教養娯楽	101.8	0.5	3.3	101.3	△1.1	4.4	103.7	0.1	5.9
教養娯楽用耐久財	104.2	0.0	3.3	104.2	0.1	3.2	104.4	0.1	3.2
教養娯楽用品	107.0	1.9	4.8	105.0	0.7	3.9	102.0	0.7	3.6
書籍・他の印刷物	108.9	△0.2	1.5	109.1	0.1	2.3	109.2	0.0	2.2
教養娯楽サービス	102.9	0.0	2.3	102.9	0.0	2.3	102.0	0.1	2.5
諸雑費	95.4	△1.5	0.0	96.9	△0.8	2.7	99.7	△0.2	2.0
理美容サービス	114.6	0.9	3.9	113.6	1.6	5.5	114.2	0.0	6.4
理美容用品	131.6	0.0	4.2	131.6	0.0	4.2	131.6	0.0	4.2
身の回り用品	113.8	0.0	0.2	113.8	0.0	0.2	112.7	0.0	0.2
たばこ	111.3	2.2	5.8	108.9	△2.5	1.4	112.1	△2.3	5.3
他の諸雑費	124.0	4.0	9.5	119.2	△1.0	2.9	118.9	△1.4	8.2
生鮮食品	96.9	0.3	△0.2	96.6	△6.6	△0.9	102.3	△5.1	1.8
生鮮魚介	125.9	3.0	12.3	122.2	3.9	3.5	121.2	1.3	7.1
生鮮野菜	103.8	0.3	2.2	103.5	0.1	2.4	102.5	△0.1	2.0
生鮮果物	104.5	△0.6	3.0	105.2	0.4	4.2	104.3	0.0	3.9
生鮮食品を除く総合	104.9	0.4	2.8	104.4	0.0	2.9	103.7	△0.2	2.6
生鮮食品を除く食料	101.0	0.0	2.3	101.0	0.1	1.1	100.8	0.1	1.7
持家の帰属家賃を除く総合	100.2	0.0	0.1	100.2	0.0	0.0	98.1	0.0	△0.4
持家の帰属家賃を除く住居	104.5	0.3	2.7	104.2	0.1	3.0	103.3	△0.1	2.5
持家の帰属家賃を除く家賃	123.1	1.2	2.0	121.6	△0.4	1.7	116.6	△1.5	△2.1
持家の帰属家賃及び生鮮食品を除く総合	101.7	0.5	1.9	101.2	0.1	1.9	100.3	0.1	2.0
エネルギー	101.2	0.0	1.0	101.2	0.0	1.9	101.7	0.0	2.3
食料(酒類を除く)及びエネルギーを除く総合	100.3	1.3	3.9	99.0	0.4	3.3	97.3	0.5	3.5
教育関係費	99.0	0.0	1.2	99.0	0.0	1.2	99.6	0.0	1.2
教養娯楽関係費									
情報通信関係費									

第2表 京都市消費者物価指数の推移

平成22年 = 100

費目	総合			食料			住居			光熱・水道		
	指数		前年比 (%)	指数		前年比 (%)	指数		前年比 (%)	指数		前年比 (%)
平成22年平均	100.0		△ 0.9	100.0		△ 0.7	100.0		△ 1.0	100.0		△ 1.8
23	100.1		0.1	99.8		△ 0.2	100.7		0.7	102.2		2.2
24	100.0		△ 0.1	100.0		0.2	100.5		△ 0.2	105.9		3.6
25	100.6		0.6	100.1		0.2	100.2		△ 0.3	112.4		6.2
26	103.5		2.8	104.2		4.1	100.3		0.1	120.6		7.3
月	指数	前月比 (%)	前年同月比 (%)	指数	前月比 (%)	前年同月比 (%)	指数	前月比 (%)	前年同月比 (%)	指数	前月比 (%)	前年同月比 (%)
平成26年3月	101.7	0.4	2.3	102.0	0.1	2.9	99.9	△ 0.4	△ 0.2	116.7	0.7	10.9
4	103.8	2.0	3.9	104.6	2.5	5.7	100.4	0.4	0.1	118.3	1.3	11.3
5	104.3	0.5	4.0	105.1	0.5	6.3	100.3	0.0	0.1	123.1	4.1	9.2
6	104.2	△ 0.1	3.8	104.9	△ 0.2	6.2	100.3	△ 0.1	0.1	123.4	0.2	8.0
7	104.1	△ 0.2	3.3	104.2	△ 0.6	4.9	100.3	0.0	0.2	123.2	△ 0.2	6.9
8	104.2	0.2	3.2	104.8	0.6	5.4	100.3	0.0	0.2	122.9	△ 0.3	5.1
9	104.6	0.4	3.2	106.2	1.4	5.3	100.3	0.0	0.2	122.5	△ 0.3	4.6
10	104.3	△ 0.3	2.5	104.9	△ 1.3	3.7	100.3	0.0	0.2	122.1	△ 0.4	4.2
11	103.8	△ 0.4	2.3	104.2	△ 0.7	2.7	100.3	0.0	0.2	121.6	△ 0.4	4.3
12	104.0	0.2	2.1	104.8	0.6	2.4	100.3	0.0	△ 0.1	121.5	△ 0.1	4.6
平成27年1	103.8	△ 0.2	2.4	105.9	1.0	3.6	100.4	0.2	0.1	120.8	△ 0.6	4.4
2	103.8	0.0	2.4	105.8	△ 0.1	3.7	100.5	0.0	0.1	121.4	0.5	4.8
3P	104.1	0.3	2.3	105.6	△ 0.2	3.5	100.5	0.0	0.5	122.2	0.6	4.7

費目	家具・家事用品			被服及び履物			保健医療			交通・通信		
	指数		前年比 (%)	指数		前年比 (%)	指数		前年比 (%)	指数		前年比 (%)
平成22年平均	100.0		△ 3.9	100.0		△ 0.6	100.0		△ 1.1	100.0		0.9
23	95.6		△ 4.4	101.3		1.3	99.3		△ 0.7	100.9		0.9
24	92.0		△ 3.8	101.8		0.5	98.6		△ 0.8	101.1		0.2
25	90.5		△ 1.6	102.3		0.5	98.5		0.0	102.1		1.0
26	92.8		2.5	104.0		1.7	99.6		1.0	104.6		2.4
月	指数	前月比 (%)	前年同月比 (%)	指数	前月比 (%)	前年同月比 (%)	指数	前月比 (%)	前年同月比 (%)	指数	前月比 (%)	前年同月比 (%)
平成26年3月	92.0	1.6	3.4	102.0	4.3	0.6	98.2	0.0	△ 0.5	102.5	0.2	1.0
4	94.5	2.6	4.2	105.2	3.2	1.9	100.3	2.2	1.6	105.1	2.5	3.1
5	94.6	0.1	4.2	105.8	0.5	2.4	100.3	0.0	1.8	105.4	0.3	3.3
6	94.5	△ 0.1	3.4	105.3	△ 0.5	2.2	100.0	△ 0.3	1.5	105.2	△ 0.1	3.2
7	93.7	△ 0.8	2.9	101.9	△ 3.2	1.1	100.1	0.1	1.4	105.8	0.5	3.3
8	92.0	△ 1.9	1.7	100.0	△ 1.9	0.8	99.9	△ 0.2	1.5	105.9	0.1	2.6
9	92.1	0.1	1.9	107.5	7.5	1.9	99.9	0.0	1.5	105.1	△ 0.7	2.1
10	93.2	1.3	2.6	108.4	0.8	3.1	100.1	0.2	1.3	105.5	0.3	2.7
11	92.7	△ 0.6	1.6	109.0	0.6	4.1	99.9	△ 0.2	1.5	104.8	△ 0.7	2.2
12	92.0	△ 0.7	1.8	108.0	△ 1.0	3.4	99.7	△ 0.3	1.4	104.6	△ 0.2	2.0
平成27年1	94.2	2.4	2.9	101.0	△ 6.5	4.4	99.9	0.2	1.7	103.6	△ 1.0	1.1
2	93.9	△ 0.4	3.6	101.4	0.4	3.6	99.9	0.0	1.7	102.7	△ 0.8	0.5
3P	94.8	1.0	3.0	104.8	3.4	2.8	100.2	0.3	2.1	103.2	0.5	0.7

費目	教育			教養娯楽			諸雑費			生鮮食品を除く総合		
	指数		前年比 (%)	指数		前年比 (%)	指数		前年比 (%)	指数		前年比 (%)
平成22年平均	100.0		△ 5.7	100.0		△ 1.2	100.0		1.4	100.0		△ 1.1
23	98.4		△ 1.6	97.4		△ 2.6	103.3		3.3	100.1		0.1
24	98.8		0.3	96.0		△ 1.5	101.7		△ 1.6	99.9		△ 0.1
25	99.1		0.3	95.4		△ 0.6	104.2		2.5	100.6		0.6
26	100.6		1.6	99.2		4.0	108.8		4.4	103.3		2.8
月	指数	前月比 (%)	前年同月比 (%)	指数	前月比 (%)	前年同月比 (%)	指数	前月比 (%)	前年同月比 (%)	指数	前月比 (%)	前年同月比 (%)
平成26年3月	100.0	0.9	1.1	96.1	0.6	2.4	107.3	0.6	4.0	101.6	0.5	2.0
4	101.0	0.9	1.8	99.6	3.7	4.6	110.1	2.7	5.8	103.7	2.1	3.6
5	101.0	0.0	1.8	99.7	0.1	4.1	110.2	0.1	6.1	104.2	0.5	3.6
6	101.0	0.0	1.8	99.8	0.1	4.6	109.9	△ 0.3	5.8	104.1	0.0	3.5
7	101.0	0.0	1.8	100.9	1.1	4.5	109.9	0.1	5.1	104.1	△ 0.1	3.2
8	101.0	0.0	1.8	102.8	1.9	5.3	109.0	△ 0.9	4.1	104.1	0.0	3.0
9	101.0	0.0	1.8	100.8	△ 2.0	5.1	109.1	0.1	4.5	104.1	0.1	2.9
10	101.0	0.0	1.8	100.3	△ 0.4	3.7	109.2	0.1	2.1	104.2	0.1	2.5
11	101.0	0.0	1.8	99.2	△ 1.1	3.8	108.8	△ 0.3	2.3	103.9	△ 0.3	2.5
12	101.0	0.0	1.8	100.1	0.9	4.1	109.0	0.2	2.3	103.9	0.1	2.4
平成27年1	101.0	0.0	1.8	98.3	△ 1.8	3.4	109.0	△ 0.1	2.1	103.4	△ 0.5	2.4
2	101.0	0.0	1.8	98.8	0.5	3.4	109.1	0.1	2.3	103.5	0.1	2.4
3P	101.0	0.0	0.9	99.9	1.2	4.0	108.9	△ 0.2	1.5	103.8	0.3	2.2

P：速報値 (注) 前年比は各基準年の公表値とし、基準改定での再計算は行っていない。(斜体部分)

第3表 京都市財・サービス分類指数

平成22年 = 100

財・サービス分類	平成27年			平成27年			平成26年 3月
	3月	前月比 (%)	前年同月比 (%)	2月	前月比 (%)	前年同月比 (%)	
総合	104.1	0.3	2.3	103.8	0.0	2.4	101.7
財	105.3	0.4	2.9	104.9	△0.1	3.1	102.3
生鮮食品を除く財	104.5	0.3	2.5	104.2	0.1	2.9	102.0
農水畜産物	108.2	0.7	3.4	107.5	△1.1	2.3	104.6
生鮮商品	109.8	0.8	5.4	108.9	△1.3	3.9	104.1
他の農水畜産物	94.2	△1.2	△13.0	95.4	0.7	△11.6	108.3
米類	94.0	△1.3	△13.5	95.2	0.7	△12.2	108.6
工業製品	101.0	0.3	2.2	100.7	0.0	2.8	98.8
食料工業製品	104.5	△0.8	3.3	105.3	0.3	4.5	101.2
繊維製品	103.5	3.1	2.3	100.4	0.3	3.7	101.2
石油製品	108.1	2.7	△11.4	105.2	△4.9	△13.4	122.0
他の工業製品	95.6	0.3	3.0	95.3	0.1	2.7	92.8
電気・都市ガス・水道	125.2	0.7	5.5	124.3	0.6	5.6	118.6
出版物	104.4	0.0	3.2	104.4	0.1	3.2	101.2
サービス	103.0	0.3	1.8	102.7	0.1	1.7	101.2
持家の帰属家賃を除くサービス	104.3	0.4	2.6	103.9	0.1	2.6	101.7
公共サービス	105.3	0.2	2.7	105.1	0.0	2.7	102.5
公営・都市再生機構・公社家賃	100.2	0.0	0.3	100.2	0.0	0.3	99.9
家事関連サービス	110.7	0.0	2.3	110.7	0.1	2.3	108.3
医療・福祉関連サービス	101.7	0.0	0.7	101.7	0.0	0.7	100.9
運輸・通信関連サービス	107.5	0.6	6.9	106.9	△0.2	7.0	100.6
教育関連サービス	87.2	0.0	8.0	87.2	0.0	8.0	80.7
教養娯楽関連サービス	101.5	0.0	2.4	101.5	0.0	2.4	99.1
一般サービス	102.3	0.4	1.5	102.0	0.1	1.4	100.8
外食	104.4	0.3	3.7	104.1	0.0	3.5	100.7
民営家賃	100.2	0.0	0.0	100.2	0.0	△0.2	100.2
民営家賃（木造）	100.6	0.0	△0.2	100.6	0.0	△0.2	100.8
民営家賃（非木造）	100.1	0.0	0.0	100.1	0.0	△0.1	100.1
持家の帰属家賃	100.3	0.0	0.0	100.3	0.0	△0.2	100.3
持家の帰属家賃（木造）	101.0	0.0	0.0	101.0	0.0	0.0	101.0
持家の帰属家賃（非木造）	98.6	0.0	△0.2	98.6	0.0	△0.5	98.7
他のサービス	104.1	0.8	2.5	103.3	0.3	2.4	101.5
家事関連サービス	104.1	0.0	2.5	104.1	0.0	2.5	101.6
医療・福祉関連サービス	102.3	0.0	1.7	102.3	0.0	1.7	100.6
教育関連サービス	101.5	0.0	0.6	101.5	0.0	1.6	100.9
通信・教養娯楽関連サービス	105.6	1.7	3.7	103.9	0.6	2.9	101.9
<< 別掲 >>							
耐久消費財	81.9	0.4	2.5	81.6	0.6	1.3	79.9
半耐久消費財	104.8	2.0	3.1	102.8	0.2	3.8	101.7
非耐久消費財	108.7	0.1	3.0	108.6	△0.2	3.2	105.6
公共料金	112.2	0.4	3.7	111.8	0.2	3.8	108.2

小売物価統計調査報告 平成 27 年 3 月速報

京都市 主要品目小売価格

(単位：円)

費目	品目名(単位)	27年3月	27年2月	26年3月	費目	品目名(単位)	27年3月	27年2月	26年3月
		価格	価格	価格			価格	価格	価格
食料	米 (コシヒカリ・5kg入り)	2,052	2,048	2,311	蒸	灯油 (白灯油・詰め替え売り・店頭売り・18L)	1,618	1,618	1,863
	食パン (1kg)	445	446	479	燻	水道料 (1か月・20m ³)	2,959	2,959	2,877
	即席めん (カップ入り)	151	151	139		電気洗濯機 (全自動洗濯機・インバーター内蔵・容量7.0kg)	67,376	64,942	74,800
	まぐろ (めばち又はきはだ・刺身用・さく・100g)	386	366	342		ルームエアコン (壁掛・70W・自動清掃・高性能機能付き)	194,072	193,204	204,917
	たいてい (まだい・刺身用・さく・100g)	536	535	524	家具	食堂セット (テーブル1台・いす4脚・ラック付)	59,092	58,042	62,300
	ぶり (切り身・100g)	303	282	291	・	カーペット (ガク付100を除く化学繊維100・140×200程度)	14,161	14,161	13,307
	えび (輸入・冷凍・100g)	369	359	324	家事	布団 (敷き・毛布・毛糸・毛50・面積1.7×1.0)	8,372	8,715	7,827
	塩さけ (ぎんざけ・切り身・100g)	180	182	151	用品	皿 (洋・ミト・径23～24cm)	459	437	437
	たらこ (並・100g)	415	415	431		なべ (片手・ステンレス・2.0～2.5L)	971	953	…
	かまぼこ (蒸し・100g)	122	122	143		照明ランプ (環形・3波長形・30W形)	1,109	1,109	980
	魚みそ漬 (さわら又はさけ・並・100g)	192	196	178		トイレトパーパー (再生紙・白・55又は60m・12ロール入り)	286	282	257
	牛肉 (国産品・ロース・100g)	938	940	867		洗濯用洗剤 (合成・液体・詰め替え・袋入り・1.0kgあたり)	296	303	…
	豚肉 (バラ・黒豚を除く・100g)	228	239	…	振	袖 (注文仕立上り・あわせ・絹100)	279,192	279,192	279,798
	鶏肉 (もも肉・100g)	143	146	145	背	広服 (夏物・シグル上下・半裏又は背抜き・毛100・百貨店ブランド)	68,040	…	67,200
	ハム (ロース・100g)	203	200	194	婦	人ブレッザー (シグル・無地・毛100又は毛50以上と化繊混用)	25,074	21,690	25,399
	牛乳 (店頭・紙容器・1000mL入り)	188	190	185	ス	カーコート (春夏物・化学繊維100)	11,324	…	10,934
	ヨーグルト (プレーン・1kg)	356	364	359	男	児ズボン (長ズボン・綿100又は綿95以上と化繊混用)	1,861	1,792	1,529
	鶏卵 (L・10個入り)	229	224	231	女	児スカート (キレット含・綿100又は綿と化繊混用)	1,647	1,661	1,445
	キャベツ (1kg)	144	194	177	び	男子セーター (プルオーバー・毛100)	7,506	5,013	6,900
	ほうれんそう (1kg)	615	760	604	履	物 婦人セーター (カーディガン・長袖又は7分袖・毛と化繊混用)	3,007	3,624	2,578
	ねぎ (青ねぎ・1kg)	931	973	1,161	男	子靴 (短靴・黒・牛革)	16,817	16,817	16,350
	じゃがいも (1kg)	305	293	299	婦	人靴 (ハンプス・牛革)	10,087	10,087	9,315
	たまねぎ (1kg)	230	229	308	男	子靴下 (綿と化繊混用・無地)	486	437	449
	きゅうり (1kg)	694	641	606	洗	濯代 (背広上下・ドライクリーニング)	943	943	…
	トマト (1kg)	715	621	629	ド	リンク剤 (指定医薬部外品・箱入り・100mL・10本)	987	987	961
	のり (焼きのり・全形10枚入り)	315	315	313	紙	おむつ (乳幼児用・ナフコ・L・42～44枚入り・10枚あたり)	311	309	296
	豆腐 (木綿・1kg)	235	235	233	眼	鏡 (プラスチック・近視用・樹脂フレーム)	14,662	14,662	…
キムチ (はくさい・1kg)	932	932	860	タ	クシー代 (初乗運賃)	592	592	616	
りんご (ふじ・1kg)	466	451	475	自	転車 (26型・3段変速)	36,843	36,843	36,342	
みかん (1kg)	591	616	556	自	動車ガソリン (レギュラー・現金・1L)	143	139	162	
いちご (1kg)	1,786	1,756	1,404	車	庫借料 (月極・屋根なし・1か月)	14,833	14,833	14,833	
バナナ (フィリピン産・1kg)	226	232	242	私	立高校授業料 (年額)	536,520	536,520	431,286	
食用油 (キャノーラ油・1000g入り)	295	299	298	私	立大学授業料 (年額・法文経系・府内)	801,338	801,338	799,834	
しょう油 (濃口・1L入り)	233	242	260	学	習参考書 (英国数の平均)	1,351	1,351	1,314	
みそ (カップ・750g入り)	334	343	354	学	習塾月謝 (小学生・国算理科4科目・週2又は3日)	27,000	27,000	26,250	
まんじゅう (蒸し・小麦粉製・あずきあん入り・100g)	68	68	66	テ	レビ (番組別VTR・新番組2時間・BS放送のみ120分が対象)	50,254	50,794	46,800	
ケーキ (いちごショート・1個)	421	421	…	パ	ソコン (ノート型)	151,891	156,384	157,400	
アイスクリーム (カップ・110mL入り)	233	233	…	O	A用紙 (B ₅ -用紙・A4・白・64g/㎡・500枚)	339	339	323	
弁当 (にぎりずし・8～10個入り)	590	590	…	ト	レーニングパンツ (ロングパンツ・ポリエステル100)	7,452	7,452	7,443	
うなぎかば焼き (国産品・長焼き・100g)	1,332	1,374	1,233	切	り花 (さく・輪もの)	195	191	194	
からあげ (鶏肉・骨なし・並・100g)	180	184	163	ベ	ットフード (ドッグフード・総合栄養食・成犬用・ドッグ・袋入り・2kg)	1,958	1,958	1,882	
緑茶 (煎茶・袋入り・100gあたり)	341	389	387	新	聞代 (地方紙・1か月)	4,037	4,037	3,925	
インスタントコーヒー (瓶・100gあたり)	739	739	…	宿	泊料 (民営宿泊施設・休前日・1泊朝食付き)	20,723	20,723	17,429	
野菜ジュース (野菜汁50%・果汁50%・紙容器・200mL)	96	96	93	月	謝 (スイミングクラブ・児童コース・週1回)	7,201	7,201	6,708	
ビール (350mL入り・6缶入り)	1,106	1,109	…	獣	医代 (狂犬病予防接種料・注射済票交付手数料を除く)	2,400	2,400	2,400	
カレーライス	728	728	722	理	髪料 (男性・カット・シャンプー・顔そり)	3,556	3,556	3,365	
焼肉 (牛カルビ・並・1人前)	826	826	790	ヘ	アーカット代 (ブロー込み・ショート・女性)	3,445	3,445	3,331	
コーヒー (外食)	415	410	388	シ	ャンプー (詰め替え用・袋・340～400mL入り・1000mL)	1,174	1,223	…	
ビール (外食・500mL入り)	581	581	540	化	粧水 (セルフ・ポリ容器・200mL入り)	1,271	1,260	1,233	
家賃 (民営・1か月・3.3㎡)	5,291	5,307	5,360	ハ	ンドバッグ (26～30cm・国産・牛革)	17,124	16,791	14,467	
塀工事費 (ブロック・鉄筋・1㎡)	14,100	14,100	12,875	腕	時計 (男性用・防水・太陽電池・770g・ステンレス)	41,040	41,040	39,900	

- 総務省統計局『小売物価統計調査』の調査票情報を独自集計したものです。
- 価格は、調査価格を単純平均し、円未満を四捨五入しています。
- 当月分の価格は、速報値であり、後日総務省統計局から発表される確報値と異なることがあります。
- 「…」は、季節品目又は銘柄改正のため、対応する価格がないことを表します。
- 私立高校授業料は平成22年4月から高等学校等就学支援金を反映した年額となっています。(平成26年4月より制度改正)

家計調査報告 平成 27 年 1 月速報

勤労者 1 世帯当たり 1 か月間の収入と支出 (京都市)

項 目	27 年 1 月 (速報値)			26 年 1 月		25 年平均 実 数	全国 27 年 1 月 (速報値)	
	実 数	構成比	対前年同月 増 加 率	実 数	構成比		実 数	対前年同月 増 加 率
集 計 世 帯 数 (世 帯)	39	-	-	38	-	38	3,922	* 3,956
世 帯 人 員 (人)	3.41	-	-	3.22	-	3.49	3.39	* 3.40
有 業 人 員 (人)	1.60	-	-	1.80	-	1.69	1.70	* 1.69
世 帯 主 の 年 齢 (歳)	48.3	-	-	50.8	-	50.0	48.7	* 47.9
実 収 入	461,803円	100.0%	△ 17.5%	560,025円	100.0%	573,159円	440,226円	0.4%
経 常 収 入	448,632	97.1	△ 18.4	550,066	98.2	565,670	427,805	0.7
勤 め 先 収 入	435,256	94.3	△ 19.1	537,687	96.0	533,333	419,603	0.1
世 帯 主 収 入	381,142	82.5	△ 10.8	427,475	76.3	469,228	356,957	△ 0.2
(うち男)	356,168	77.1	△ 13.4	411,341	73.5	464,632	341,430	△ 1.1
定 期 収 入	373,708	80.9	△ 9.7	413,986	73.9	388,260	348,298	△ 0.4
臨 時 収 入・賞 与	7,435	1.6	△ 44.9	13,489	2.4	80,969	8,659	7.0
世 帯 主 の 配 偶 者 の 収 入	47,394	10.3	△ 53.9	102,717	18.3	59,759	54,757	2.8
(うち女)	47,394	10.3	△ 53.9	102,717	18.3	59,759	54,147	2.8
他 の 世 帯 員 収 入	6,720	1.5	△ 10.4	7,496	1.3	4,346	7,889	△ 2.8
事 業・内 職 収 入	3,543	0.8	66.0	2,134	0.4	2,767	2,836	20.1
他 の 経 常 収 入	9,834	2.1	△ 4.0	10,245	1.8	29,570	5,357	69.4
特 別 収 入	13,170	2.9	32.2	9,959	1.8	7,488	12,421	△ 10.5
実収入以外の受取 (繰入金を除く)	494,309	-	13.1	437,094	-	451,382	428,267	7.1
実 支 出	449,133	-	△ 10.3	500,844	-	457,181	401,871	△ 1.0
消 費 支 出	361,839	100.0	△ 5.9	384,431	100.0	345,984	320,674	△ 1.6
食 料	80,817	22.3	△ 0.6	81,306	21.1	81,847	69,908	2.6
穀 類	7,294	2.0	3.9	7,017	1.8	8,398	5,705	1.5
魚 介 類	6,574	1.8	△ 5.3	6,942	1.8	5,814	5,163	2.2
肉 類	10,733	3.0	6.3	10,100	2.6	8,724	7,446	5.8
乳 卵 類	3,380	0.9	△ 13.6	3,910	1.0	3,822	3,361	4.0
野 菜・海 藻	10,176	2.8	△ 5.6	10,778	2.8	8,738	7,569	△ 1.0
果 物	2,676	0.7	△ 4.7	2,807	0.7	2,055	2,079	7.1
油 脂・調 味 料	4,163	1.2	9.7	3,796	1.0	3,555	3,267	5.3
菓 子 類	5,367	1.5	7.9	4,974	1.3	6,526	5,653	8.1
調 理 食 品	9,243	2.6	3.7	8,911	2.3	9,729	8,687	7.1
飲 料	3,794	1.0	3.4	3,670	1.0	4,004	3,804	4.8
酒 類	2,633	0.7	9.5	2,404	0.6	3,927	2,641	△ 3.8
外 食	14,784	4.1	△ 7.6	15,998	4.2	16,557	14,532	△ 1.9
住 居	11,235	3.1	△ 48.3	21,727	5.7	13,501	18,930	△ 1.5
家 賃 地 代	9,607	2.7	△ 49.2	18,926	4.9	8,248	12,804	2.2
設 備 修 繕・維 持	1,628	0.4	△ 41.9	2,800	0.7	5,252	6,126	△ 8.4
光 熱・水 道	31,262	8.6	△ 10.0	34,754	9.0	24,564	30,158	2.9
電 気 代	13,143	3.6	△ 21.4	16,732	4.4	10,358	14,562	8.0
ガ ス 代	12,738	3.5	15.6	11,019	2.9	7,755	7,528	2.4
他 の 光 熱	827	0.2	36.9	604	0.2	404	2,908	△ 11.9
上 下 水 道 料	4,554	1.3	△ 28.8	6,399	1.7	6,047	5,160	△ 0.3
家 具・家 事 用 品	9,366	2.6	5.1	8,912	2.3	12,278	9,877	2.4
家 庭 用 耐 久 財	1,820	0.5	△ 3.1	1,878	0.5	4,326	3,034	△ 10.6
室 内 装 備・装 飾 品	743	0.2	175.2	270	0.1	616	696	16.2
寝 具 類	1,435	0.4	1,241.1	107	0.0	1,370	904	58.3
家 事 雑 貨	1,843	0.5	△ 30.7	2,659	0.7	2,259	2,397	10.6
家 事 用 消 耗 品	3,068	0.8	23.1	2,493	0.6	2,674	2,267	0.7
家 事 サ ー ビ ス	457	0.1	△ 69.6	1,505	0.4	1,032	580	△ 12.1

注 1 *印は前年同月の実数を示す。

2 主要項目のため内訳と計とは必ずしも一致しない。

3 実収入とは税込みの収入、実収入以外の受取 (繰入金を除く) とは貯金の引き出しや月賦、掛買いの購入金など。

勤労者1世帯当たり1か月間の収入と支出（京都市）（つづき）

項 目	27年1月（速報値）			26年1月		25年平均 実数	全国27年1月（速報値）		
	実 数	構成比	対前年同月 増 加 率	実 数	構成比		実 数	対前年同月 増 加 率	
被 服 及 び 履 物	19,507円	5.4%	△ 24.2%	25,739円	6.7%	14,392円	15,163	円	△ 6.3%
和 服	15	0.0	-	0	0.0	59	335		477.6
洋 服	10,775	3.0	△ 17.2	13,009	3.4	5,862	7,204		△ 6.2
シャツ・セーター類	4,094	1.1	△ 29.7	5,825	1.5	3,222	2,523		△ 14.4
下 着 類	1,049	0.3	32.8	790	0.2	1,025	1,171		4.5
生 地・糸 類	16	0.0	△ 95.9	389	0.1	154	113		△ 18.1
他 の 被 服	1,585	0.4	△ 34.3	2,412	0.6	1,123	1,339		△ 8.0
履 物 類	1,321	0.4	△ 57.1	3,080	0.8	2,153	1,948		△ 2.6
被服関連サービス	652	0.2	178.6	234	0.1	794	528		△ 33.2
保 健 医 療	19,344	5.3	81.5	10,658	2.8	10,782	11,673		11.2
医 薬 品	2,431	0.7	11.8	2,175	0.6	2,073	1,983		4.5
健康保持用摂取品	2,238	0.6	242.7	653	0.2	663	857		11.2
保健医療用品・器具	1,715	0.5	0.5	1,706	0.4	2,086	2,616		12.6
保健医療サービス	12,961	3.6	111.6	6,124	1.6	5,960	6,217		13.0
交 通・通 信	57,392	15.9	18.3	48,513	12.6	42,957	49,417		△ 8.1
交 通	25,347	7.0	94.0	13,067	3.4	10,613	5,990		△ 7.1
自動車等関係費	17,634	4.9	4.3	16,903	4.4	16,444	27,163		△ 13.4
通 信	14,411	4.0	△ 22.3	18,543	4.8	15,900	16,264		1.8
教 育	28,443	7.9	4.4	27,240	7.1	28,071	17,112		7.4
授 業 料 等	21,225	5.9	△ 8.4	23,181	6.0	19,703	12,405		11.5
教科書・学習参考教材	0	0.0	△ 100.0	44	0.0	303	134		△ 2.2
補 習 教 育	7,218	2.0	79.8	4,015	1.0	8,064	4,572		△ 2.2
教 養 娯 楽	33,227	9.2	26.8	26,207	6.8	35,780	27,634		△ 8.0
教養娯楽用耐久財	1,395	0.4	8,105.9	17	0.0	3,325	1,912		△ 13.8
教養娯楽用品	8,757	2.4	29.9	6,741	1.8	5,959	6,292		△ 6.3
書籍・他の印刷物	3,767	1.0	△ 23.9	4,949	1.3	4,164	3,382		△ 3.5
教養娯楽サービス	19,308	5.3	33.2	14,500	3.8	22,332	16,049		△ 8.8
その他の消費支出	71,245	19.7	△ 28.3	99,373	25.8	81,813	70,804		△ 3.1
諸 雑 費	24,970	6.9	△ 3.4	25,858	6.7	26,769	24,324		8.9
こ づ か い	18,359	5.1	△ 23.2	23,892	6.2	19,638	15,498		△ 4.1
交 際 費	22,552	6.2	△ 21.1	28,573	7.4	22,314	25,025		△ 8.1
仕 送 り 金	5,363	1.5	△ 74.5	21,050	5.5	13,091	5,956		△ 18.3
非 消 費 支 出	87,294	-	△ 25.0	116,414	-	111,197	81,197		1.2
勤 労 所 得 税	12,322	-	△ 35.2	19,003	-	23,594	11,675		4.8
他 の 税	32,523	-	△ 8.0	35,369	-	29,590	21,730		△ 0.6
社 会 保 険 料	41,515	-	△ 32.6	61,557	-	57,930	47,726		1.1
他 の 非 消 費 支 出	934	-	-	0	-	82	65		8.3
実支出以外の支払（繰越金を除く）	529,039	-	5.3	502,544	-	575,669	490,319		7.2
現 物 総 額	6,876	-	23.5	5,569	-	5,650	6,482		△ 1.8
可 処 分 所 得	374,508	-	△ 15.6	443,612	-	461,962	359,029		0.2
黒	12,670	-	-	59,181	-	115,978	38,355		-
金 融 資 産 純 増	△ 5,404	-	-	40,938	-	84,635	△ 1,437		-
貯 蓄 純 増	△ 6,369	-	-	38,977	-	83,826	△ 2,139		-
有 価 証 券 純 購 入	965	-	-	1,960	-	809	701		-
土 地 家 屋 借 金 純 減	46,650	-	-	28,830	-	40,368	49,391		-
分割・一括払購入借入金純減	△ 22,159	-	-	△ 7,182	-	△ 2,415	459		-
平均消費性向	96.6%	-	-	86.7%	-	74.9%	89.3		* 80.4%
貯蓄純増（平均貯蓄率）	△ 1.7%	-	-	8.8%	-	18.1%	△ 0.6		* 11.3%
エンゲル係数	22.3%	-	-	21.1%	-	23.7%	21.8		* 23.2%

4 実支出以外の支払（繰越金を除く）とは貯金、投資、財産購入、借金返済など。

5 可処分所得とは手取収入のことで、実収入から税金などの非消費支出を引いたもの。

6 平均消費性向とは可処分所得に対する消費支出の割合をいう。

織物・染色整理・機械等の動き

京都府織布生産動態統計調査 27年2月分

1 織物

◆西陣の織物

2月は西陣全体の出荷数量が181,569㎡、出荷金額で1,665,774千円となりました。前年同月比(以下同じ)で見ると、出荷数量が13.3%減、出荷金額では2.9%減となりました。

品目別に出荷数量をみると、帯では、袋帯が21.3%減、なごや帯が1.9%減などとなり、全体では20.7%減となりました。

着尺では、紋御召が5.0%減、緋・縞・無地が25.6%増、盛夏物が7.0%増などとなり、全体では7.4%増となりました。

帯と着尺以外の出荷数量は、ネクタイ地が41.2%増、金襴が1.8%増、室内装飾用織物が13.0%減などとなり、全体では8.5%減となりました。

(調査の範囲) 製造品目区分による標本調査で、調査の結果から稼働織機台数をもとに西陣全体の出荷高及び出荷額を推計しています。

第1表 西陣織物の概況

(単位：出荷高㎡、出荷額 千円)

区 分	西 陣 合 計		帯		着 尺		その他	
	出荷高	出荷額	出荷高	出荷額	出荷高	出荷額	出荷高	出荷額
平成22年月平均	1,141,977	3,418,005	123,099	1,331,342	22,904	121,295	995,974	1,965,368
23	259,760	1,973,871	133,736	1,416,206	28,236	159,604	97,788	398,061
24	229,381	1,826,116	125,808	1,317,637	21,483	125,586	82,090	382,892
25	220,546	1,829,508	122,357	1,355,353	18,386	112,325	79,802	361,831
26	205,610	1,792,642	103,486	1,326,825	17,261	107,382	84,863	358,435
平成26年9月	207,051	1,818,254	103,481	1,234,510	17,097	112,583	86,473	471,161
10	206,839	1,715,807	104,680	1,273,562	16,610	103,220	85,549	339,025
11	187,707	1,808,178	92,551	1,374,111	16,874	112,644	78,282	321,423
12	192,742	1,806,616	97,166	1,387,246	17,262	105,768	78,314	313,602
平成27年1月	r 178,685	r 1,668,331	97,714	1,260,918	15,875	97,662	r 65,096	r 309,751
2	181,569	1,665,774	92,017	1,241,184	16,479	100,322	73,073	324,268

第2表 出荷高及び出荷額(西陣：合計)

区 分	合 計	前月比 (%)	前年同月比 (%)	絹織物(純)	絹織物	人絹織物	合成繊維物	毛織物	その他の織物	
				絹紡織物	絹交織	人絹織物	合成繊維物	毛織物	その他の織物	
総 計	数量(㎡)	181,569	1.6	△ 13.3	97,795	43,385	1,047	37,350	148	1,844
	金額(千円)	1,665,774	△ 0.2	△ 2.9	1,414,995	148,076	20,010	72,482	258	9,953
帯 の 部	数量(本)	43,469	△ 8.7	△ 20.7	23,392	20,077	-	-	-	-
	金額(千円)	1,241,184	△ 1.6	△ 4.0	1,147,514	93,670	-	-	-	-
着 尺 の 部	数量(反)	3,551	3.3	7.4	2,975	544	-	-	32	-
	金額(千円)	100,322	2.7	0.8	85,922	14,142	-	-	258	-
その他の部	数量(㎡)	73,073	12.3	△ 8.5	24,360	8,472	1,047	37,350	-	1,844
	金額(千円)	324,268	4.7	0.6	181,559	40,264	20,010	72,482	-	9,953

(西陣の品種別内訳)

区 分	帯								
	丸 帯 (本)	袋 帯 (本)	なごや帯 (本)	袋なごや帯 (本)	緞なごや帯 (本)	黒 共 帯 (本)	その他の帯 (本)	数量	金額
数 量	444	27,778	3,008	579	165	264	11,231		
金 額 (千 円)	24,041	1,065,449	49,627	35,603	41,079	3,176	22,209		
前 月 比 (%)	数 量	198.0	△ 7.0	8.4	△ 23.8	△ 19.1	△ 12.9	△ 17.1	
	金 額	35.3	△ 2.5	23.7	△ 21.1	13.7	△ 10.5	△ 13.7	
前 年 同 月 比 (%)	数 量	88.1	△ 21.3	△ 1.9	37.9	20.4	△ 61.0	△ 25.2	
	金 額	68.8	△ 7.4	1.3	95.5	47.1	△ 59.2	△ 14.9	

区 分	先 染 着 尺									
	紋 御 召 (反)	緋・縞・無地 (反)	盛 夏 物 (反)	羽 織 (反)	夏 羽 織 (反)	オシャレコート (反)	雨 コー ト (反)	アンサンプル (反)	数量	金額
数 量	1,039	1,349	904	3	16	21	155	60		
金 額 (千 円)	37,256	30,549	26,664	118	244	594	2,510	2,266		
前 月 比 (%)	数 量	12.6	5.8	1.5	50.0	0.0	31.3	△ 41.9	36.4	
	金 額	26.3	△ 19.1	12.3	96.7	△ 0.8	△ 0.7	△ 42.0	63.5	
前 年 同 月 比 (%)	数 量	△ 5.0	25.6	7.0	△ 62.5	△ 48.4	90.9	△ 20.5	42.9	
	金 額	△ 6.7	3.8	9.7	△ 55.5	△ 46.8	△ 6.6	△ 18.3	75.7	

〔西陣の品種別内訳（つづき）〕

区 分	先染色尺	後染色尺	そ の 他					
	そ の 他 (反)	白 生 地 (反)	ネクタイ地 (本)	金 襦 (㎡)	室内装飾用 織物 (㎡)	和装ショール (㎡)	ス ト ー ル (㎡)	後 染 等 (㎡)
数 量	2	2	41,297	38,025	14,357	806	410	10,746
金 額 (千 円)	69	52	44,980	201,053	44,398	2,417	888	30,532
前 月 比 (%)	—	0.0	47.6	12.3	4.1	107.7	122.8	△ 1.8
前 年 同 月 比 (%)	—	0.0	46.7	0.2	65.4	108.0	122.0	△ 39.0
前 年 同 月 比 (%)	—	△ 60.0	41.2	1.8	△ 13.0	231.7	—	△ 45.3
前 年 同 月 比 (%)	—	△ 63.1	37.4	△ 4.1	53.9	232.9	—	△ 39.4

注1 帯のその他の帯には、男帯・帯裏地等が含まれています。
 2 その他の後染等には、後染、先染広幅、先染小幅、服地が含まれています。
 3 平成23年から稼働織機台数を見直したため断層が生じ、平成22年の数値をそのまま比較できません。

◆丹後の織物

2月は丹後全体の出荷数量が359,172㎡、出荷金額で473,928千円となりました。前年同月比（以下同じ）でみると、出荷数量が7.0%減、出荷金額で7.4%減となりました。そのうち着尺の出荷数量は9.9%減、出荷金額も8.8%減となりました。

ちりめんの出荷数量を品目別にみると、変わり無地16.3%減、綸子が11.7%減、紋意匠が7.0%減などとなりました。

着尺以外の品目では、クレープ類が3.7%減、全体では3.0%減となりました。

（調査の範囲）丹後織物工業組合に所属する全事業所を対象とする。

第3表 丹後織物の概況

（単位：出荷高㎡、出荷額千円）

区 分	丹 後 合 計		着 尺			そ の 他	
	出荷高	出荷額	出荷高	ちりめん	出荷額	出荷高	出荷額
平成22年月平均	426,490	570,291	240,223	217,596	401,158	186,268	169,133
23	392,200	528,030	222,260	201,730	371,868	169,940	156,162
24	354,859	484,363	212,319	192,376	359,424	142,540	124,938
25	345,093	465,112	204,310	183,488	344,660	140,782	120,451
26	315,617	431,289	191,089	170,294	321,676	124,528	109,613
平成26年9月	327,728	453,019	197,042	176,643	334,674	130,686	118,345
10	292,224	409,832	183,780	161,472	310,428	108,444	99,404
11	327,373	458,822	206,925	182,034	347,361	120,448	111,461
12	307,110	426,567	187,161	166,247	319,898	119,949	106,669
平成27年1月	230,082	314,329	139,974	122,062	236,656	90,108	77,673
2	359,172	473,928	202,934	177,239	342,993	156,238	130,935

第4表 出荷高及び出荷額 [丹後：合計]

区 分	合 計	前月比 (%)		前年同月比 (%)		絹織物(純) 絹紡織物	絹 織 物 交	人絹織物	合 成 織 維 物	毛 織 物	そ の 他 の 織 物
		前月比 (%)	前年同月比 (%)	前月比 (%)	前年同月比 (%)						
総 計	数量 (㎡)	359,172	56.1	△ 7.0	218,461	—	71,378	69,333	—	—	
	金額 (千円)	473,928	50.8	△ 7.4	390,356	—	45,283	38,289	—	—	
着 尺 の 部	数量 (反)	42,190	45.0	△ 9.9	41,072	—	701	417	—	—	
	金額 (千円)	342,993	44.9	△ 8.8	340,005	—	2,025	963	—	—	
そ の 他 の 部	数量 (㎡)	156,238	73.4	△ 3.0	20,904	—	68,006	67,328	—	—	
	金額 (千円)	130,935	68.6	△ 3.5	50,351	—	43,258	37,326	—	—	

〔丹後の品種別内訳〕

区 分	後 染 着 尺						
	ち り め ん						
	一越(重) (反)	変わり無地 (反)	紬 (反)	綸子 (反)	紋意匠 (反)	紋縞・紋紗 (反)	縫取 (反)
数 量	185	6,273	426	7,404	17,916	1,347	328
金 額 (千 円)	1,389	43,472	4,920	58,479	152,803	19,717	4,925
前 月 比 (%)	数量 125.6	数量 57.5	数量 35.2	数量 52.5	数量 41.0	数量 46.1	数量 32.3
前 年 同 月 比 (%)	金額 △ 42.0	金額 △ 16.3	金額 40.6	金額 △ 11.7	金額 △ 7.0	金額 △ 8.2	金額 △ 16.1
	金額 △ 42.0	金額 △ 16.3	金額 40.6	金額 △ 7.6	金額 △ 6.8	金額 △ 8.2	金額 △ 16.1

区 分	後 染 着 尺				そ の 他	
	ち り め ん			その他の 白生地 (反)	クレープ類 (㎡)	その他の後染 (㎡)
	金・銀通し (反)	その他の紋 (反)	錦紗・パレス (反)			
数 量	1,278	475	1,216	5,342	147,058	9,180
金 額 (千 円)	11,809	4,938	8,427	32,114	122,602	8,333
前 月 比 (%)	数量 43.4	数量 50.8	数量 15.0	数量 43.4	数量 73.1	数量 77.5
前 年 同 月 比 (%)	金額 △ 18.2	金額 34.6	金額 △ 31.6	金額 △ 2.5	金額 △ 3.7	金額 9.9
	金額 △ 18.2	金額 34.6	金額 △ 31.6	金額 △ 2.7	金額 △ 4.0	金額 3.9

経済産業省生産動態統計調査(京都府分) 27年2月分

2 染色整理・機械等

◆染色整理 (調査の範囲) 主な工程を機械設備によって行うもので、従業者20人以上の事業所

第5表 加工及び加工賃

(単位：千㎡)

区 分	織物計	織物計				
		綿織物	毛織物	絹・絹紡織物	人絹・キュプラ・アセテート織物	スフ織物
平成25年月平均	6,592	1,962	X	364	X	X
26	6,534	2,004	X	251	X	X
平成26年9月	6,618	2,152	X	X	X	X
10	6,879	2,310	X	X	X	X
11	6,545	2,001	X	X	X	X
12	6,458	2,102	X	272	X	X
平成27年1月	6,174	1,795	X	233	X	X
2	6,419	1,849	X	X	X	X
前 月 比 (%)	4.0	3.0	X	X	X	X
前 年 同 月 比 (%)	△ 1.9	△ 2.3	X	X	X	X

(単位：千㎡)

区 分	織物計 (つづき)			ニット生地計	合成繊維	その他	加工賃 (千円)
	合成繊維織物		加工賃 (千円)				
	ナイロン	ポリエステル					
平成25年月平均	1,676	2,504	396,610	1,167	215	952	77,957
26	1,750	2,454	390,490	1,134	199	935	74,773
平成26年9月	1,753	2,398	397,031	984	117	867	61,417
10	1,820	2,442	429,568	1,171	92	1,079	80,059
11	1,781	2,391	401,613	1,124	52	1,072	75,010
12	1,720	2,291	387,980	1,021	135	886	69,549
平成27年1月	1,710	2,367	366,497	1,029	74	955	68,745
2	1,705	2,488	381,540	1,144	212	932	74,258
前 月 比 (%)	△ 0.3	5.1	4.1	11.2	186.5	△ 2.4	8.0
前 年 同 月 比 (%)	△ 2.1	△ 2.4	△ 1.0	7.9	42.3	2.3	11.1

※ 平成27年の調査票改正に伴い麻織物の調査が終了したため削除しました。

◆機械等

平成 27 年 1 月分

(調査の範囲) 伸銅製品を製造する事業所は全部、非鉄金属鋳物のうち銅・銅合金鋳物、界面活性剤を製造する事業所は従事者 10 人以上、非鉄金属鋳物のうちアルミニウム鋳物を製造する事業所は従事者 20 人以上、電線・ケーブルを製造する事業所は従事者 30 人以上、その他の区分については、従事者 50 人以上の事業所を調査の範囲とする。

第 6 表 生産高及び生産額

区 分	非 鉄 金 属 鋳 物 (kg)	動 力 伝 導 装 置 (千円)	静 止 電 気 機 械 器 具 (百万円)	開 閉 制 御 装 置 (百万円)	電 子 部 品 (百万円)	集 半 電 導 積 導 体 子 回 素 路 子 管 (百万円)	電 子 気 心 計 測 器 (百万円)	電 池 (百万円)
平成 24 年月平均	2,114,209	1,854,777	1,382	4,010	13,975	9,099	3,252	3,589
25	2,124,976	1,613,224	2,864	3,626	15,106	16,256	2,922	4,609
26	2,326,469	1,783,271	2,701	3,081	17,347	18,027	2,916	6,555
26 年 1 月	2,172,542	1,712,298	2,664	3,055	12,200	16,731	2,485	7,214
2	2,251,406	1,696,368	3,032	3,046	12,464	17,061	3,312	7,522
3	2,433,478	1,832,381	2,932	3,453	16,736	17,783	4,736	7,018
4	1,646,873	1,746,912	4,050	2,931	17,240	17,808	2,560	7,001
5	2,727,963	1,642,311	1,655	2,909	13,346	17,113	2,333	6,408
6	2,518,593	1,771,396	2,063	2,817	15,557	20,152	2,952	6,896
7	2,591,747	1,897,948	2,243	3,754	17,210	21,007	2,519	7,758
8	1,710,708	1,684,630	2,876	2,843	16,824	13,560	2,320	6,440
9	2,384,972	1,875,773	2,528	3,189	22,385	20,877	3,572	5,769
10	2,683,032	1,915,012	3,135	2,942	23,040	21,404	2,678	6,087
11	2,531,848	1,714,448	2,544	2,676	19,138	18,782	2,576	5,171
12	2,264,471	1,909,776	X	3,351	22,022	14,050	2,949	5,371
27 年 1 月	2,362,717	1,820,880	3,345	3,310	21,421	12,898	2,373	5,348
前月比 (%)	4.3	△ 4.7	X	△ 1.2	△ 2.7	△ 8.2	△ 19.5	△ 0.4
前年同月比 (%)	8.8	6.3	25.6	8.3	75.6	△ 22.9	△ 4.5	△ 25.9

区 分	自 動 車 (百万円)	内 燃 機 関 電 装 品 品 (百万円)	計 測 機 器 (百万円)	製 造 装 置 (百万円)	半 導 体 製 造 装 置 (百万円)	段 ボ ル ム (千㎡)	界 面 活 性 剤 (t)	伸 銅 製 品 (t)	電 線 ・ ケ ー ブ ル (導体 t)
平成 24 年月平均	1,537	14,381	4,848	2,826	25,088	1,341	946	818	
25	14,974	14,055	5,397	2,228	25,563	1,279	954	817	
26	14,126	15,229	5,823	1,663	21,869	1,254	1,045	955	
26 年 1 月	17,881	15,386	6,478	747	17,052	1,251	953	935	
2	17,556	16,016	6,140	1,393	19,491	1,203	1,057	949	
3	19,087	17,023	7,070	3,083	22,153	1,266	1,082	1,104	
4	13,929	14,218	4,924	1,634	23,795	1,378	1,090	905	
5	14,094	13,647	4,963	1,534	22,015	1,244	1,095	888	
6	14,294	14,734	5,638	2,787	23,153	1,432	1,032	922	
7	14,121	17,418	5,754	1,772	23,038	1,227	1,085	944	
8	9,695	12,254	5,109	1,682	19,098	1,331	1,036	906	
9	13,176	17,059	6,763	666	21,286	1,025	974	993	
10	11,680	15,598	5,282	2,100	24,337	1,217	1,142	963	
11	11,303	14,802	5,049	1,790	24,299	1,302	916	995	
12	12,692	14,596	6,706	771	22,710	1,171	1,083	951	
27 年 1 月	16,800	13,404	5,739	662	17,145	1,286	1,000	877	
前月比 (%)	32.4	△ 8.2	△ 14.4	△ 14.1	△ 24.5	9.8	△ 7.7	△ 7.8	
前年同月比 (%)	△ 6.0	△ 12.9	△ 11.4	△ 11.4	0.5	2.8	4.9	△ 6.2	

注 1 「平成 27 年生産動態統計調査の調査票改正」に基づき、集計結果を公表しています。

2 平成 27 年 1 月から「電子部品」の調査対象事業所が変更になりました。

鋳工業の動き

京都府鋳工業指数 27年1月分(速報)

図1 鋳工業生産指数 京都・全国・近畿の動き
平成22年 = 100 (季節調整済)



図2 京都府鋳工業生産・出荷・在庫指数の動き
平成22年 = 100 (季節調整済)



京都府鋳工業指数 (季節調整済指数)

平成22年 = 100

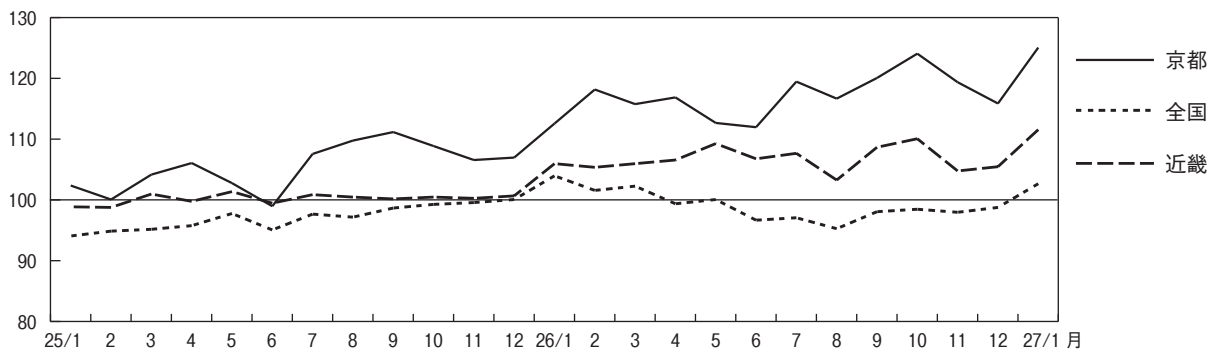
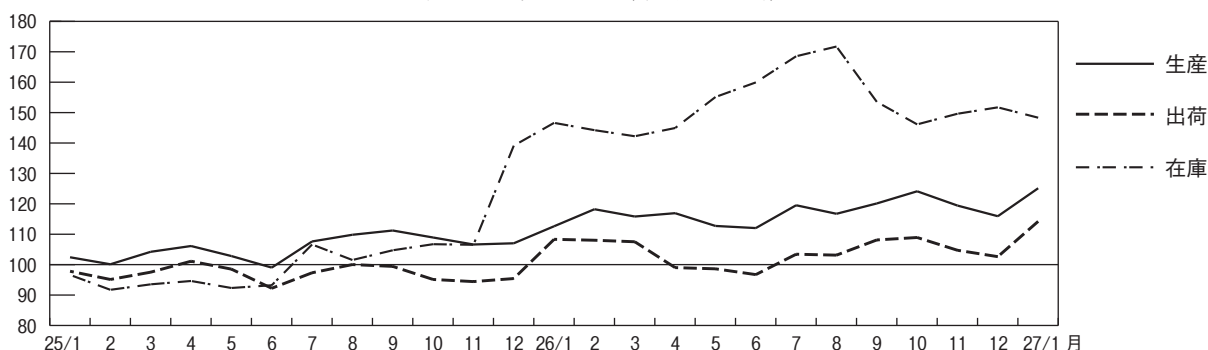
業種・特殊分類	生産指数				出荷指数				在庫指数			
	27年1月 (速報値)	26年12月	対前月 上昇率 (%)	対前年 同月 上昇率 (%)	27年1月 (速報値)	26年12月	対前月 上昇率 (%)	対前年 同月 上昇率 (%)	27年1月 (速報値)	26年12月	対前月 上昇率 (%)	対前年 同月 上昇率 (%)
製造工業	125.0	115.8	7.9	9.3	114.1	102.5	11.3	3.5	148.2	151.6	△ 2.2	1.2
鉄鋼業	100.0	100.3	△ 0.3	△ 14.8	125.4	117.3	6.9	△ 1.7	X	X	X	X
非鉄金属工業	102.9	99.4	3.5	△ 3.0	94.5	93.5	1.1	△ 1.1	131.7	129.5	1.7	8.1
金属製品工業	91.7	87.4	4.9	△ 4.1	101.1	97.4	3.8	△ 5.1	138.1	133.8	3.2	9.8
はん用・生産用・業務用機械工業	102.6	100.4	2.2	3.9	102.0	98.6	3.4	9.1	77.1	67.6	14.1	△ 6.5
はん用機械工業	131.3	124.3	5.6	5.7	130.9	124.1	5.5	5.7	X	X	X	X
生産用機械工業	90.6	94.7	△ 4.3	7.4	90.4	88.6	2.0	13.7	X	X	X	X
業務用機械工業	101.6	95.9	5.9	△ 1.9	102.4	101.2	1.2	6.5	X	X	X	X
電子部品・デバイス工業	235.4	241.2	△ 2.4	64.7	223.8	223.6	0.1	66.0	440.4	486.2	△ 9.4	△ 11.7
電気・情報通信機械工業	114.4	102.1	12.0	△ 23.6	94.1	75.5	24.6	△ 11.0	283.5	289.2	△ 2.0	17.4
輸送機械工業	119.5	102.4	16.7	13.9	119.6	107.8	10.9	△ 0.6	X	X	X	X
窯業・土石製品工業	107.3	107.9	△ 0.6	△ 6.7	111.2	101.4	9.7	△ 4.1	110.5	109.1	1.3	15.1
化学工業	95.4	85.4	11.7	12.0	99.1	92.0	7.7	6.9	100.3	95.6	4.9	6.0
プラスチック製品工業	99.1	108.3	△ 8.5	2.7	93.7	107.1	△ 12.5	5.3	75.9	70.7	7.4	△ 16.3
繊維工業	83.5	77.3	8.0	△ 2.7	66.9	64.5	3.7	△ 5.6	76.3	74.7	2.1	△ 1.2
食料品・たばこ工業	111.7	94.6	18.1	△ 7.4	100.8	82.6	22.0	△ 18.7	60.1	76.2	△ 21.1	49.9
印刷工業	104.3	92.5	12.8	9.7	104.3	92.5	12.8	9.7	-	-	-	-
その他工業	99.8	91.0	9.7	2.5	101.8	96.5	5.5	0.4	129.7	169.3	△ 23.4	△ 12.5
最終需要財	106.1	93.8	13.1	△ 4.0	102.5	85.7	19.6	△ 8.0	117.1	129.0	△ 9.2	△ 2.1
投資財	100.8	90.9	10.9	8.4	100.5	90.4	11.2	11.6	102.8	105.6	△ 2.7	△ 7.2
資本財	100.6	90.1	11.7	8.4	101.0	89.8	12.5	12.6	102.7	106.5	△ 3.6	△ 10.0
建設財	101.4	106.6	△ 4.9	5.8	91.8	108.7	△ 15.5	△ 5.8	101.9	103.5	△ 1.5	21.1
消費財	110.7	96.5	14.7	△ 12.7	103.4	82.9	24.7	△ 18.4	129.0	152.8	△ 15.6	1.4
耐久消費財	133.6	122.4	9.2	△ 34.2	117.7	91.5	28.6	△ 23.4	198.0	215.0	△ 7.9	0.7
非耐久消費財	108.0	91.1	18.6	△ 5.0	99.1	81.2	22.0	△ 16.6	79.5	95.7	△ 16.9	3.1
生産財	143.3	119.5	19.9	18.5	124.0	117.2	5.8	13.5	162.9	161.4	0.9	2.4

注1 前月値は確報値

注2 対前年同月上昇率は原指数による

統 計 で み

京都府の主要指標

年 月	1)	2)	3)	4)	5)	6)	7)	8)	9) 賃金指数 平成22年=100		10)	
	推計人口 (年は10月 1日現在)	出生児数	死亡者数	転入者数	転出者数	世帯数 (年は10月 1日現在)	婚姻数	離婚数	名 目	実 質	所定外 労働時間 指 数 平成22年=100	
	人	人	人	人	人	世帯	件	件				
平成22年	2,636,092	21,330	24,081	121,394	123,409	1,122,057	13,664	4,964	100.0	100.0	100.0	
23	2,632,496	21,326	25,000	122,000	121,922	1,130,118	12,900	4,713	96.4	96.4	103.4	
24	2,627,313	20,389	25,403	120,311	120,480	1,135,489	13,189	4,646	95.3	95.4	r115.0	
25	2,620,210	20,407	25,673	121,207	123,044	1,143,540	12,746	4,581	r96.7	r96.1	r127.0	
26	2,613,594	20,064	25,905	121,132	121,907	1,152,168	98.7	94.8	117.2	
26年2月	2,617,235	1,452	2,227	7,841	9,046	1,144,377	1,195	325	r81.3	r80.1	r117.8	
3	2,615,255	1,585	2,227	22,375	25,040	1,143,699	1,412	504	r86.4	r84.7	r126.7	
4	2,611,948	1,628	2,119	18,052	13,267	1,145,563	1,094	364	r86.3	r82.6	r129.2	
5	2,616,242	1,694	2,004	8,188	8,091	1,150,516	1,039	370	r83.0	r79.0	r118.2	
6	2,616,029	1,604	1,870	7,467	7,998	1,151,058	948	342	r137.4	r130.9	r116.2	
7	2,615,232	1,785	1,981	8,801	8,856	1,151,205	1,114	357	r108.1	103.1	r111.9	
8	2,614,981	1,658	1,971	7,875	8,706	1,151,814	865	361	r85.6	r81.5	r104.3	
9	2,613,837	1,837	2,111	8,935	8,904	1,151,661	822	324	r84.1	r79.7	r108.9	
10	2,613,594	1,815	2,184	9,471	8,597	1,152,168	929	417	r83.8	r79.7	r118.0	
11	2,614,099	1,485	2,040	6,839	6,782	1,153,543	p1,509	p314	r88.7	r84.8	r120.3	
12	2,613,601	1,568	2,235	7,816	8,351	1,153,617	p1,111	p408	r174.7	r166.7	r119.3	
27年1月	2,612,399	1,718	2,864	7,214	7,495	1,153,421	p950	p326	85.5	81.9	111.7	
2	2,610,972	1,555	2,155	7,740	8,796	1,153,085	
資料出所	府 企 画 統 計 課						厚生労働省		府 企 画 統 計			

注 1)~6)は外国人を含む 1)、6)の各月は1日現在、平成22年は国勢調査 2)~5)の各年は前年10月~当年9月の計 4)、5)は京都府産業計 12)はパートタイムを含み、季節調整済、年は年度平均 13)は季節調整済、在庫指数の年は年末値 14)は大府、滋賀県、奈良分順次試算される(24年4月~)

全国の主要指標

年 月	1)	2)	3)	4)	5)	6)	7)	8) 労働力人口		9)	10) 賃金指数 平成22年=100		11)
	推計人口 (年は10月 1日現在)	出生児数	死亡者数	入国者数	出国者数	婚姻数	離婚数	就業者	完全失業者	完全失業者率	名 目	実 質	所定外 労働時間 指 数 平成22年=100
	千人	千人	千人	千人	千人	千件	千件	万人	万人	%			
平成22年	128,057	1,067	1,180	2,840	2,840	700	251	6,298	334	5.1	100.0	100.0	100.0
23	127,799	1,062	1,246	2,686	2,765	662	236	6,289	302	4.6	99.8	100.1	101.0
24	127,515	1,034	1,245	2,757	2,836	669	235	6,270	285	4.3	r98.9	r99.2	r101.7
25	127,298	1,032	1,270	2,796	2,782	661	231	6,311	265	4.0	r98.5	r98.3	r104.4
26	127,083	1,008	1,267	2,911	2,874	p649	p222	6,351	236	3.6	r98.9	r95.5	r108.6
26年2月	127,187	74	110	197	212	60	17	6,283	232	3.6	r82.1	r81.2	r107.6
3	127,136	79	114	278	244	69	24	6,298	246	3.6	r86.7	r85.5	r114.5
4	127,136	78	104	239	252	53	20	6,338	254	3.6	r85.9	r82.7	r114.5
5	127,098	83	101	230	198	52	17	6,398	242	r3.6	r84.2	r80.7	r105.7
6	127,113	82	93	224	194	49	18	6,389	245	3.7	r137.7	r132.0	r105.7
7	127,132	90	96	257	261	58	19	6,357	248	r3.7	r115.4	r110.6	r107.7
8	127,122	87	98	306	372	48	17	6,363	231	3.5	r85.6	r81.8	r102.8
9	127,046	91	98	261	219	42	18	6,402	233	3.6	r83.3	r79.4	r106.8
10	127,083	89	104	49	19	6,390	233	3.5	r83.5	r79.9	r109.7
11	p127,080	p83	p109	p69	p16	6,371	219	3.5	r86.6	r83.2	r110.8
12	p127,070	p89	p123	p56	p20	6,357	210	3.4	r171.9	r165.0	r112.8
27年1月	p127,020	p88	p135	p47	p18	6,309	231	3.6	84.9	81.7	105.9
2	p126,970	p6,322	p226	p3.5	p82.5	p79.6	p106.9
資料出所	総務省	厚生労働省		総務省	厚生労働省		総 務 省			厚 生 労 働			

注 1)~5)は外国人を含む 1)の各月は1日現在、平成22年は国勢調査 2)~5)の各年は前年10月~当年9月の計 4)、5)は法務省の正規上で、就業者には休業中を含む。年は平均、月は月末現在 8)、9)の平成23年は補完推計値 9)は季節調整済 10)~12)は規模5人以上力500kW以上 16)は1件500万円以上の工事。年は年度計。平成25年4月以降推計方法変更、24年4月から再集計

る 指 標

11) 常用雇用指数 平成22年=100	12) 有求効人率 倍	13) 鉱工業指数 平成22年=100			14) 使用電力量 (電灯・電力計) (年は年度間)		ガス販売量	着工建築物		着工新設住宅		15) 建設工事受注請負契約額 (公共機関からの受注工事)	年 月
		生産指数	出荷指数	在庫指数	千 kWh	千 MJ		床面積の合計	工事費予定額	戸数	床面積の合計		
100.0	0.59	100	100	98.6	7,690,522	39,648,526	2,069	367,373	15,269	1,236	122,017	平成22年	
100.1	0.68	97.2	97.5	104.9	7,353,439	39,146,782	2,284	383,172	14,681	1,222	108,626	23	
101.4	0.81	99.2	95.8	94.6	7,177,428	38,361,132	2,141	357,964	15,408	1,268	174,047	24	
101.0	0.94	105.5	96.9	138.1	7,073,799	37,612,970	2,624	490,452	18,812	1,579	279,528	25	
100.8	...	116.9	103.9	150.6	...	37,219,218	2,703	512,520	17,600	1,445	...	26	
99.6	0.98	118.1	107.9	144.1	712,401	3,909,545	247	44,228	1,370	119	15,660	26年2月	
99.5	0.99	115.7	107.4	142.1	631,829	3,864,838	180	40,476	1,499	119	36,306	3	
100.6	1.01	116.8	98.9	144.8	537,775	3,325,134	263	55,031	1,330	119	9,460	4	
100.6	1.01	112.6	98.5	155.0	506,385	2,736,266	257	66,397	1,364	112	21,799	5	
100.8	1.04	111.9	96.6	159.8	419,855	2,502,991	165	30,369	1,425	110	23,192	6	
101.0	1.07	119.4	103.3	168.4	473,179	2,669,542	223	40,651	1,912	147	16,674	7	
101.1	1.05	116.6	103.0	171.6	639,276	2,618,409	167	33,432	1,272	101	24,254	8	
101.1	1.05	120.0	108.0	153.4	515,463	2,595,801	191	35,640	1,632	127	24,306	9	
101.6	1.03	124.0	108.8	146.0	448,638	2,565,216	161	31,961	1,292	106	29,743	10	
101.6	1.08	119.3	104.6	149.5	493,413	2,771,825	183	39,059	1,319	108	13,623	11	
101.6	1.12	115.8	102.5	151.6	544,590	3,329,179	169	28,812	1,556	125	18,567	12	
100.7	1.11	p125.0	p114.1	p148.2	844,822	4,389,040	151	28,379	1,086	92	17,702	27年1月	
...	1.09	695,999	3,924,183	208	43,942	1,384	112	16,732	2	
課	京 都 労 働 局	府 企 画 統 計 課			関 西 電 力 京 都 支 店	大 阪 ガ ス 京 都 支 社 他	国 土 交 通 省					資 料 出 所	

内市町村間移動、京都市内間移動含む 7)、8)は日本における日本人。ただし、速報値は外国人も含む 9)、10)、11)は規模5人以上で調査県の一部を含む。電力データは、特定規模需要を除く 15)は1件500万円以上の工事。年は年度計。平成25年4月以降推計方法変更、過去

12) 常用雇用指数 平成22年=100	13) 有求効人率 倍	14) 鉱工業指数 平成22年=100			使用電力量(電灯・電力) (年は年度間)		ガス販売量	着工建築物		着工新設住宅		16) 建設工事受注請負契約額 (公共機関からの受注工事)	年 月
		生産指数	出荷指数	在庫指数	総数	15) 大口電力		床面積の合計	工事費予定額	戸数	床面積の合計		
100.0	0.56	100.0	100.0	102.9	93,106	39,725	1,473,633	121,455	206,913	813	72,910	85,677	平成22年
100.6	0.68	97.2	96.3	105.0	88,379	38,190	1,469,671	126,509	213,030	834	75,355	90,734	23
101.3	0.82	97.8	97.5	110.5	87,528	37,404	1,535,875	132,609	220,260	883	78,413	128,432	24
102.1	0.97	97.0	96.9	105.7	87,603	37,565	1,517,985	147,673	254,357	980	87,210	156,076	25
103.6	...	98.9	98.4	111.9	1,556,689	134,021	246,060	892	75,681	...	26
102.3	1.05	101.5	103.4	104.2	7,880	2,964	156,293	10,476	19,054	70	6,004	10,912	26年2月
101.9	1.07	102.2	103.2	105.7	7,536	3,144	154,652	10,691	19,746	69	5,915	22,945	3
103.2	1.08	99.3	98.0	105.2	6,863	3,013	133,446	11,750	21,733	75	6,496	13,563	4
103.6	1.09	100.0	97.0	108.4	6,559	3,038	117,900	10,163	19,007	68	5,785	10,203	5
104.0	1.10	96.6	95.2	110.6	6,535	3,128	113,965	11,884	22,053	76	6,507	16,182	6
104.3	1.10	97.0	95.9	111.6	7,103	3,364	120,836	11,259	20,073	73	6,231	15,774	7
104.2	1.10	95.2	93.9	112.6	7,771	3,234	115,461	11,308	20,288	74	6,315	13,974	8
104.2	1.09	98.0	98.0	111.8	7,092	3,185	112,833	10,878	20,786	76	6,389	15,921	9
104.2	1.10	98.4	98.6	111.3	6,638	3,145	109,332	12,376	23,308	79	6,584	14,688	10
104.5	1.12	97.9	97.2	112.5	6,559	3,033	116,290	10,885	19,489	78	6,432	10,689	11
104.6	1.15	98.7	98.2	111.7	7,077	3,092	138,081	10,300	18,682	76	6,268	12,488	12
104.5	1.14	102.4	103.7	111.2	8,319	3,040	168,098	9,762	18,408	68	5,585	8,722	27年1月
p104.4	1.15	p98.9	p100.2	p111.8	p155,731	10,437	19,527	68	5,624	9,940	2
省	経 済 産 業 省			資 源 エ ネ ル ギ ー 庁			国 土 交 通 省					資 料 出 所	

出入国者数で、短期滞在者(滞在期間90日以内の者)を除く 6)、7)は日本における日本人。ただし、速報値は外国人を含む 8)は15歳以上で調査産業計 13)はパートタイムを含み、季節調整済、年は年度平均 14)は季節調整済、在庫指数の年は年末値 15)は産業用の契約電

京都府の主要指標（つづき）

年 月	大型小売店販売額		京都市 消費者 物価指数 平成22年=100	16)京都市勤労者世帯 の家計（年は年平均）		17)銀行勘定 （年・月末残高）		18)手形交換高	
	百貨店	スーパー		実収入	消費支出	実質預金	貸出	枚数	金額
平成22年	百万円	百万円		円	円	百万円	百万円	千枚	億円
22	244,312	267,759	100.0	517,740	322,331	10,869,113	5,690,395	2,513	39,450
23	237,575	262,726	100.1	535,469	323,464	10,879,405	5,593,513	2,239	35,252
24	237,246	259,705	100.0	520,430	304,179	10,967,291	5,603,556	2,038	32,615
25	237,605	258,693	100.6	573,159	345,984	11,437,598	5,443,920	1,915	33,771
26	240,553	263,533	103.5	p569,996	p363,184	11,553,631	5,472,779	1,799	33,111
26年2月	16,982	19,732	101.3	516,722	403,051	11,333,508	5,359,553	142	2,644
3	26,100	24,253	101.7	526,217	436,805	11,665,172	5,469,968	150	3,167
4	16,421	20,380	103.8	506,547	436,212	11,701,171	5,344,061	152	2,986
5	17,879	20,673	104.3	469,606	367,768	11,608,002	5,309,384	140	2,834
6	18,468	21,520	104.2	654,246	366,109	11,548,659	5,321,881	165	3,393
7	21,065	21,592	104.1	707,724	306,300	11,223,661	5,311,348	169	2,656
8	17,429	22,153	104.2	429,046	299,704	11,264,864	5,323,769	130	2,198
9	17,607	20,382	104.6	474,487	342,121	11,377,815	5,454,021	154	2,981
10	18,381	21,862	104.3	462,563	288,171	11,302,859	5,350,591	144	2,387
11	21,435	22,449	103.8	484,469	333,088	11,400,586	5,372,837	124	2,130
12	27,120	26,091	104.0	1,048,302	394,452	11,553,631	5,472,779	174	2,859
27年1月	20,793	22,840	103.8	461,803	361,839	11,481,145	5,410,949	128	2,366
2	p16,895	p20,194	103.8	p513,301	p441,839	11,471,566	5,423,316	131	2,395
資料出所	経済産業省		総務省	日本銀行京都支店		京都銀			

注 16)は農林漁家世帯を含む数値 17)の実質預金は小切手、手形を差し引いたもの 18)、19)は法務大臣指定の手形交換所における数値

全国の主要指標（つづき）

年 月	大型小売店販売額		国内企業 物価指数 平成22年 =100	消費者 物価指数 平成22年 =100	17) 勤労者世帯の家計 指数は平成22年 = 100 (年は平均値)		18) 銀行勘定 （年・月末残高）		19) 日銀券 発行高 (年・月中平均)	20)手形交換高	
	百貨店	スーパー			実収入	消費支出	実質預金	貸出		枚数	金額
					実質指数	実質指数	億円	億円	億円	千枚	億円
平成22年	億円	億円			円	円	億円	億円	億円	千枚	億円
22	68,418	127,373	100.0	100.0	520,692	318,315	5,784,850	4,204,178	771,516	87,993	3,758,952
23	66,606	129,327	101.5	99.7	510,149	308,838	5,986,681	4,258,582	792,805	82,585	3,796,315
24	66,389	129,527	100.6	99.7	518,506	313,874	6,136,909	4,338,238	809,455	77,453	3,692,034
25	67,195	130,579	101.9	100.0	523,589	319,170	6,406,333	4,491,346	835,997	73,051	3,664,450
26	r68,274	r133,699	105.1	102.8	p519,761	p318,755	6,608,447	4,611,476	866,131	68,864	3,326,554
26年2月	r4,787	r9,905	102.8	100.7	479,268	r98.1 294,509	r99.2 6,382,113	4,469,745	854,749	5,523	276,421
3	r7,362	r12,202	102.8	101.0	438,145	r97.7 384,680	r110.7 6,517,511	4,532,400	861,177	5,798	320,966
4	r4,615	r10,067	105.7	103.1	463,964	r95.2 329,976	r93.4 6,505,466	4,486,099	860,389	5,797	303,794
5	r5,120	r10,812	106.0	103.5	421,117	r96.0 293,050	r92.7 6,496,043	4,491,457	861,273	4,962	286,016
6	r5,404	r10,916	106.2	103.4	710,375	r95.0 295,738	r93.6 6,526,456	4,504,749	856,484	6,656	335,395
7	r6,007	r11,170	106.6	103.4	555,276	r94.5 311,693	r94.9 6,445,848	4,493,319	863,217	6,420	276,647
8	r4,739	r11,527	106.4	103.6	463,810	r94.4 305,836	r92.8 6,461,625	4,503,870	864,799	4,656	223,625
9	4,886	10,427	106.4	103.9	421,809	r94.5 303,614	r94.5 6,528,731	4,549,079	862,960	6,306	270,232
10	5,293	10,772	105.5	103.6	488,273	r96.4 316,154	95.4 6,469,364	4,534,992	865,271	5,550	246,383
11	6,173	11,114	105.2	103.2	431,543	r95.4 306,230	r96.3 6,566,581	4,562,602	870,990	4,396	206,526
12	7,838	13,720	104.7	103.3	924,911	r97.3 357,772	96.4 6,608,447	4,611,476	901,074	6,422	278,440
27年1月	5,995	11,220	103.3	103.1	440,226	97.2 320,674	96.6 6,582,526	4,584,852	901,357	5,029	240,476
2	p4,925	p10,060	p103.3	102.9	p488,519	p97.4 p291,387	p95.6 6,617,236	4,596,273	886,755	5,117	229,732
資料出所	経済産業省	日本銀行	総務省	日本銀行		全国銀					

注 17)の指数は季節調整済。農林漁家世帯を含む数値 18)はオフショア勘定を含むベース。実質預金は小切手、手形を差し引いたもの 19) 24)はインターバンク米ドル直物終値で、年月末現在 25)は「金鉱」「非貨幣用金」を含む。年は年度計。季節調整済。日本銀行金融経済統計

19) 不渡手形		20) 企業倒産		21) 新車登録台数 (年は年度間)	22) 生活保護 (年は年度平均)		火災発生件数	年 月
枚数	金額	件数	負債金額		被保護世帯	被保護実人員		
枚	百万円	件	百万円	台	世帯	人	件	
1,836	3,700	478	71,942	59,843	39,009	58,047	554	平成 22年
1,311	1,648	394	56,912	57,709	40,597	59,960	610	23
1,388	3,110	366	44,242	59,364	41,937	61,448	645	24
1,109	1,504	376	53,071	64,255	42,570	61,820	621	25
796	1,691	306	49,438	26
50	874	25	2,518	6,509	42,533	61,605	p146	26年 2月
70	100	21	1,466	9,041	42,711	62,496	p145	
43	46	31	2,748	3,277	42,562	61,325		p145
20	8	23	2,665	3,869	42,616	61,243	p145	
41	62	32	24,662	5,118	42,579	61,160		p145
47	31	28	2,490	5,171	42,688	61,320	p114	
43	42	18	1,196	3,840	42,656	61,276		p114
151	177	22	1,496	6,190	42,713	61,306	p114	
96	110	32	4,091	4,738	42,816	61,465		...
62	57	24	1,937	4,610	42,805	61,439	...	
75	88	18	1,266	4,371	42,847	61,474		...
44	51	13	2,556	4,468	42,867	61,504	...	
73	38	16	861	5,578	42,868	61,507		...
行 協 会		東京商工リサーチ 京都支店		近畿運輸局 京都運輸支局	府福祉・援護課		府消防 安全課	資料出所

20)は負債総額1000万円以上 21)は軽自動車を含まない 22)は現に保護を受けている世帯・人員のみ

21) 不渡手形		22) 企業倒産		23) 新車登録台数	24) 外国為替相場 1ドルにつき	25) 貿易(通関実績)		26) 国内総生産 (年は年度間)		年 月
枚数	金額	件数	負債総額			輸 出	輸 入	名 目	実 質	
枚	百万円	件	百万円	千台	円	億円	億円	億円	億円	
85,254	295,470	13,321	7,160,773	3,230	81.51	677,888	624,567	4,802,325	5,124,225	平成 22年
72,760	191,312	12,734	3,592,920	2,689	77.57	652,885	697,106	4,739,048	5,144,153	23
58,099	192,046	12,124	3,834,563	3,390	86.32	639,400	720,978	4,744,766	5,196,370	24
42,145	153,163	10,855	2,782,347	3,263	105.37	r708,565	846,129	4,831,279	5,305,763	25
32,708	166,737	9,731	1,874,065	3,290	119.8	26
2,521	12,116	782	116,195	336	101.66	r57,992	r66,053	4,878,631	5,348,821	26年 2月
2,781	25,814	814	116,997	481	102.98	r63,833	r78,334	4,892,724	5,260,780	
3,162	18,346	914	141,087	189	102.51	r60,672	r68,927			4,892,724
1,907	9,607	834	172,641	207	101.64	r56,060	r65,232	4,892,724	5,260,780	
4,133	12,587	865	192,037	265	101.39	r59,400	r67,741			4,892,724
2,548	5,584	882	129,492	286	102.87	r61,919	r71,585	4,848,778	5,226,357	
1,862	17,676	727	135,764	207	103.83	r57,048	r66,580			4,848,778
3,931	11,911	827	136,799	315	109.42	r63,821	r73,441	4,895,159	5,246,030	
2,559	17,801	800	124,113	241	111.23	r66,873	r74,291			4,895,159
1,635	16,317	736	115,477	239	118.22	r61,875	r70,863	4,895,159	5,246,030	
2,126	6,212	686	178,314	232	119.8	r68,918	r75,574			...
r2,087	r5,993	721	168,070	237	117.9	61,434	73,225	
1,831	12,855	692	151,180	288	119.29
行 協 会		東京商工リサーチ		日本自動車販売 協会連合会	日本銀行	財 務 省		内 閣 府		

の年計数は月次計数の単純平均 20)、21)は法務大臣指定の手形交換所における数値 22)は負債総額1000万円以上 23)は軽自動車を含まない 月報による 26)の月は年率で、季節調整済、2005暦年連鎖価格。四半期別 GDP 速報

(単位:件、人、倍)

職業紹介状況

(京都労働局)

項目	1) 一般						3) うち中高年齢者		4) 日雇前月 繰越有効 求職者数
	新規求職 申込件数	就 職 数	新 規 求人数	充足数	2) 求人倍率		新規求職 申込件数	就 職 数	
					新 規	有 効			
平成24年度	104,912	26,243	119,817	26,950	1.34	0.81	31,004	7,395	2,096
25	96,440	26,176	125,493	26,424	1.52	0.94	28,778	7,496	2,104
26
26年2月	7,792	2,103	11,598	2,141	1.68	0.98	2,452	619	} 2,120
3	8,663	2,875	10,418	2,885	1.59	0.99	2,596	938	
4	10,584	2,413	10,447	2,436	1.57	1.01	3,525	644	} 2,146
5	7,822	2,171	10,270	2,222	1.53	1.01	2,430	638	
6	7,477	2,061	9,862	2,074	1.67	1.04	2,329	582	} 2,169
7	7,372	2,083	11,195	2,079	1.70	1.07	2,265	619	
8	6,945	1,592	9,477	1,630	1.51	1.05	2,093	470	} 2,156
9	7,530	2,060	10,981	2,074	1.68	1.05	2,305	632	
10	7,352	2,118	11,399	2,151	1.68	1.03	2,290	684	} 2,156
11	5,688	1,732	9,439	1,771	1.69	1.08	1,776	513	
12	5,338	1,658	9,640	1,705	1.80	1.12	1,724	519	} ...
27年1月	8,044	1,558	11,818	1,582	1.81	1.11	2,574	472	
2	7,881	1,854	10,992	1,882	1.53	1.09	2,648	563	

注 1)は常用労働及び臨時・季節労働を合わせたもの。また、新規学卒(中・高卒)及びパートタイムを除く。ただし、2)は $\frac{\text{新規(月間有効)求人数}}{\text{新規(月間有効)求職申込件数}}$ で、パートタイムを含み、季節調整済 3)は一般の内数で45歳以上 4)は、平成24年4月から四半期毎の次期繰越数となる。年度は年度平均

(単位:事業所、人、千円)

雇用保険状況

(京都労働局)

項目	1) 適用状況		給付(一般)	
	適用事業所数	被保険者数	2) 受給者実人員	3) 基本手当支給金額
平成24年度	41,947	693,461	12,884	18,869,397
25	42,067	700,148	11,401	16,401,587
26
26年2月	42,084	701,248	9,756	1,083,327
3	42,067	700,148	9,457	1,105,702
4	42,237	702,578	9,180	1,111,263
5	42,332	709,658	10,896	1,243,332
6	42,386	710,753	10,961	1,269,968
7	42,424	709,339	11,564	1,501,311
8	42,438	710,186	11,274	1,249,072
9	42,107	709,026	11,385	1,391,134
10	42,196	708,811	10,841	1,350,171
11	42,234	709,800	10,057	1,135,440
12	42,228	709,772	9,768	1,051,838
27年1月	42,281	707,574	9,666	1,310,900
2	42,364	708,704	9,182	1,010,366

注 1)の年度は年度末現在、各月は月末現在 2)の年度は年度平均 3)の年度は年度合計

(単位:㎡、万円)

構造別着工建築物

(国土交通省)

項目	木 造		鉄骨鉄筋 コンクリート造		鉄筋コンクリート造		鉄 骨 造		コンクリート ブロック造、その他	
	床面積 の合計	工事費 予定額	床面積 の合計	工事費 予定額	床面積 の合計	工事費 予定額	床面積 の合計	工事費 予定額	床面積 の合計	工事費 予定額
平成24年	831,984	13,466,188	83,706	2,070,244	578,280	10,324,836	633,183	9,832,377	13,800	102,748
25	964,268	15,856,171	141,431	3,841,443	682,791	14,543,816	823,317	14,704,022	12,250	99,778
26	851,641	14,314,568	30,648	837,495	668,431	14,883,605	1,142,476	21,102,355	9,755	114,014
26年2月	73,357	1,246,295	11,145	370,500	100,923	1,667,914	61,438	1,136,479	196	1,660
3	74,884	1,303,995	-	-	51,848	1,982,697	52,477	752,580	748	8,360
4	69,238	1,220,905	-	-	62,415	1,417,970	130,980	2,857,626	703	6,573
5	57,927	960,138	32	470	71,082	2,283,879	126,430	3,362,620	2,002	32,620
6	72,750	1,214,139	-	-	27,664	563,100	64,231	1,256,643	580	3,016
7	63,967	1,042,825	2,192	27,425	78,052	1,511,836	77,237	1,461,914	1,555	21,148
8	75,564	1,238,120	7,143	206,000	37,152	940,691	46,482	942,027	991	16,326
9	83,176	1,393,047	1,203	24,000	35,942	663,939	70,140	1,479,580	439	3,470
10	66,003	1,118,174	2,840	80,000	46,304	1,084,953	45,483	905,054	858	7,886
11	64,498	1,062,628	978	20,100	47,876	1,237,586	69,169	1,580,728	644	4,824
12	81,587	1,373,239	5,115	109,000	27,460	412,531	54,247	981,245	764	5,141
27年1月	55,652	895,688	-	-	27,321	582,012	65,603	1,306,378	2,913	53,799
2	58,674	971,180	-	-	58,392	1,492,604	89,675	1,923,717	781	6,699

(単位：戸、㎡)

利用関係別着工新設住宅

(国土交通省)

項目	総数		持家		貸家		給与住宅		分譲住宅	
	戸数	床面積の計	戸数	床面積の計	戸数	床面積の計	戸数	床面積の計	戸数	床面積の計
平成24年	15,408	1,267,595	4,642	542,937	5,271	243,012	196	12,648	5,299	468,998
25	18,812	1,578,611	5,420	635,049	6,924	336,267	232	22,202	6,236	585,093
26	17,600	1,444,563	4,508	536,880	7,361	380,271	90	6,205	5,641	521,207
26年2月	1,370	118,696	359	42,835	483	24,132	2	320	526	51,409
3	1,499	119,200	383	46,504	737	36,724	15	550	364	35,422
4	1,330	118,828	380	44,536	470	28,844	1	85	479	45,363
5	1,364	112,266	334	40,376	490	25,853	15	633	525	45,404
6	1,425	109,925	355	42,896	726	35,321	34	1,629	310	30,079
7	1,912	146,711	382	46,102	837	40,231	-	-	693	60,378
8	1,272	101,316	381	46,159	567	24,786	3	406	321	29,965
9	1,632	126,813	425	51,136	893	45,755	9	909	305	29,013
10	1,292	106,029	355	41,418	582	32,696	1	124	354	31,791
11	1,319	108,323	357	41,644	576	31,207	6	932	380	34,540
12	1,556	125,376	399	46,235	648	34,214	1	73	508	44,854
27年1月	1,086	92,094	315	34,650	342	18,564	-	-	429	38,880
2	1,384	111,636	338	37,844	337	18,310	-	-	709	55,482

(単位：百万円)

百貨店商品別販売額

(経済産業省)

項目	総額	紳士服・洋品	婦人・子供服・洋品	その他の衣料品	身の回り品	飲食料品	家具	家庭用電気機械器具	家庭用品	その他の商品	食堂・喫茶
平成24年	237,246	18,396	70,570	4,750	27,505	63,874	2,730	770	8,822	28,585	11,243
25	237,605	18,249	70,377	4,860	27,902	63,352	2,756	731	8,690	29,526	11,163
26	240,553	18,646	71,416	4,972	28,299	62,337	2,801	680	8,202	31,769	11,434
26年2月	16,982	1,097	4,697	336	1,954	4,870	225	51	600	2,350	803
3	26,100	1,786	8,266	767	3,409	5,119	391	86	991	4,242	1,042
4	16,421	1,308	5,068	235	1,873	4,344	177	51	585	1,850	931
5	17,879	1,492	5,487	303	2,211	4,423	180	64	620	2,167	932
6	18,468	1,440	5,421	367	2,095	5,052	168	58	617	2,366	883
7	21,065	1,423	5,982	493	2,284	6,225	274	58	684	2,666	976
8	17,429	1,003	4,390	365	1,859	5,208	224	38	640	2,502	1,199
9	17,607	1,252	5,458	371	2,052	4,220	219	63	576	2,491	905
10	18,381	1,600	5,856	367	2,142	4,257	215	41	604	2,429	870
11	21,435	1,895	6,087	435	2,364	5,773	218	53	681	2,857	1,073
12	27,120	2,245	6,962	446	3,287	8,439	271	63	879	3,552	976
27年1月	20,793	2,079	7,126	459	2,532	4,259	215	52	668	2,475	927
2 p	16,895	1,152	4,615	314	1,812	4,745	173	43	541	2,662	839

注 従業員50人以上の小売事業所のうち百貨店(日本標準産業分類(平成14年3月改定)551の百貨店、総合スーパーのうちスーパーに該当しない事業所であって、かつ、売場面積が特別区及び政令指定都市で3,000㎡以上、その他の地域で1,500㎡以上の事業所)京都市内4(平成26年9月までは5)事業所の販売額

(単位：百万円、事業所)

スーパー商品別販売額

(経済産業省)

項目	総額	紳士服・洋品	婦人・子供服・洋品	その他の衣料品	身の回り品	飲食料品	家具	家庭用電気機械器具	家庭用品	その他の商品	食堂・喫茶	事業所数
平成24年	259,705	7,802	18,277	2,705	6,255	159,856	1,540	4,840	7,076	49,174	2,180	72
25	258,693	7,376	17,172	2,463	5,943	161,724	1,475	4,734	6,997	48,643	2,165	72
26	263,533	7,037	16,513	2,337	5,692	166,945	1,400	4,988	6,875	49,412	2,331	74
26年2月	19,732	440	1,053	145	379	12,787	85	384	503	3,865	92	72
3	24,253	588	1,486	218	589	14,030	142	732	750	5,617	99	72
4	20,380	497	1,240	118	464	12,887	88	282	525	4,022	256	71
5	20,673	571	1,388	149	474	13,391	103	290	544	3,510	253	71
6	21,520	704	1,523	202	488	13,607	116	423	574	3,623	259	71
7	21,592	537	1,433	198	447	13,852	99	381	545	3,837	264	72
8	22,153	474	1,200	169	452	14,593	90	357	541	4,189	87	72
9	20,382	416	1,082	164	461	13,445	92	271	506	3,839	106	72
10	21,862	596	1,407	207	446	13,847	154	425	537	3,980	262	73
11	22,449	730	1,619	244	491	13,985	155	444	575	3,975	231	73
12	26,091	787	1,610	308	493	16,329	164	541	695	4,938	227	74
27年1月	22,840	665	1,380	185	516	14,874	99	427	565	3,920	209	74
2 p	20,194	436	1,042	136	383	13,351	74	332	481	3,867	93	75

注 従業員50人以上の小売事業所のうち売場面積の50%以上についてセルフサービス方式を採用し、かつ、売場面積が1,500㎡以上の事業所の販売額。事業所数は年・月末現在

(単位：件、百万円)

業種分類別企業整理（倒産）状況

(東京商工リサーチ京都支店)

項目	総数		農・林・漁・鉱業		建設業		製造業		卸売業		小売業		金融、保険業		不動産業		運輸業		情報通信業		サービス業他	
	件数	負債金額	件数	負債金額	件数	負債金額	件数	負債金額	件数	負債金額	件数	負債金額	件数	負債金額	件数	負債金額	件数	負債金額	件数	負債金額	件数	負債金額
平成24年	366	44,242	1	80	98	12,096	38	5,901	45	10,278	59	2,552	1	41	5	390	18	2,593	8	838	93	9,473
25	376	53,071	2	2,920	100	8,876	54	10,972	44	13,504	67	3,054	2	66	11	4,974	11	967	14	999	71	6,739
26	306	49,438	4	22,863	64	5,575	42	6,049	35	4,289	43	3,154	-	-	8	1,286	13	1,201	7	589	90	4,432
26年2月	25	2,518	-	-	7	1,099	2	320	1	84	2	132	-	-	1	15	2	550	-	-	10	318
3	21	1,466	-	-	5	145	1	350	3	422	3	123	-	-	-	-	1	210	2	59	6	157
4	31	2,748	-	-	5	420	3	190	4	420	3	730	-	-	1	595	3	70	-	-	12	323
5	23	2,665	2	50	4	100	4	911	2	320	4	1,014	-	-	1	20	1	30	1	20	4	200
6	32	24,662	2	22,813	11	1,051	4	218	2	250	2	40	-	-	-	-	-	-	1	20	10	270
7	28	2,490	-	-	6	540	4	260	4	380	6	170	-	-	-	-	1	40	1	160	6	940
8	18	1,196	-	-	5	212	2	440	3	284	3	90	-	-	-	-	1	40	-	-	4	130
9	22	1,496	-	-	3	150	7	540	3	236	1	30	-	-	1	50	-	-	1	300	6	190
10	32	4,091	-	-	5	920	5	1,758	2	290	10	320	-	-	3	563	1	90	-	-	6	150
11	24	1,937	-	-	5	185	1	30	4	578	3	180	-	-	-	-	1	30	1	30	9	904
12	18	1,266	-	-	2	520	3	109	4	287	3	90	-	-	-	-	1	120	-	-	5	140
27年1月	13	2,556	-	-	2	230	2	246	1	200	2	1,330	-	-	1	240	3	260	-	-	2	50
2	16	861	-	-	2	250	4	236	2	50	4	235	-	-	-	-	-	-	1	10	3	80

注 1) 負債総額 1000 万円以上。

(単位：百万円)

金融機関別預貯金残高

(日本銀行京都支店)

項目	銀行	信託勘定	1) 信用金庫	農協組	2) その他
平成24年末	10,982,039	64,919	66,064	1,208,079	534,374
25	11,455,009	77,437	66,797	1,240,337	559,161
26	11,562,518	92,558	67,870	1,293,446	535,479
26年2月	11,350,388	78,215	66,713	1,230,581	523,143
3	11,675,467	78,306	66,790	1,229,559	525,645
4	11,715,188	79,804	67,333	1,232,821	525,593
5	11,622,480	81,192	66,990	1,223,966	528,848
6	11,558,374	83,157	67,112	1,257,654	528,315
7	11,233,031	84,557	66,829	1,273,452	524,058
8	11,278,612	85,284	67,100	1,275,691	525,269
9	11,386,521	87,625	67,556	1,262,137	527,448
10	11,317,467	88,232	67,287	1,264,764	523,935
11	11,416,637	91,328	67,293	1,271,649	528,793
12	11,562,518	92,558	67,870	1,293,446	535,479
27年1月	11,495,742	92,728	67,172	1,284,298	533,566
2	11,484,656	94,309	67,832	1,283,640	533,099

注 各年は12月末残高、各月は月末残高。銀行、信託勘定、農協組、その他は表面預金。信用金庫は実質預金 1)の単位は億円。2)は商工中金、労働金庫、信漁連、信用組合の合計

(単位：百万円)

金融機関別貸出残高

(日本銀行京都支店)

項目	銀行	信託勘定	1) 信用金庫	農協組	2) その他
平成24年末	5,603,556	1,481	35,742	228,712	526,748
25	5,443,920	1,255	36,605	226,065	533,919
26	5,472,779	1,089	37,241	230,692	536,894
26年2月	5,359,553	1,209	36,459	224,845	533,803
3	5,469,968	1,167	36,789	227,482	534,238
4	5,344,061	1,159	36,642	228,165	531,888
5	5,309,384	1,155	36,666	229,813	530,908
6	5,321,881	1,142	36,562	230,254	531,453
7	5,311,348	1,132	36,645	230,451	527,364
8	5,323,769	1,111	36,756	230,241	530,494
9	5,454,021	1,106	37,003	229,214	533,098
10	5,350,591	1,099	36,940	230,856	530,666
11	5,372,837	1,093	37,045	230,837	532,123
12	5,472,779	1,089	37,241	230,692	536,894
27年1月	5,410,949	1,081	37,170	230,869	534,275
2	5,423,316	1,075	37,205	230,732	542,421

注 各年は12月末残高、各月は月末残高 1)の単位は億円 2)は商工中金、日本政策金融公庫（旧国民生活金融公庫及び旧中小企業金融公庫）、労働金庫、信用組合の合計

(単位：台)

自動車保有台数(用途別)

(近畿運輸局京都運輸支店)

項目	総数	貨物車		乗合用	乗用		特種用途用	二輪車
		総数	うち小型車		総数	うち小型車		
25	1,335,037	240,054	57,263	4,669	994,296	358,041	27,159	68,859
26
26年2月	1,340,775	241,393	57,368	4,641	998,145	360,825	27,113	69,483
3	1,335,037	240,054	57,263	4,669	994,296	358,041	27,159	68,859
4	1,334,485	239,857	57,142	4,646	993,771	356,711	27,115	69,096
5	1,335,501	239,916	57,122	4,638	994,687	356,191	27,115	69,145
6	1,338,005	240,035	57,091	4,647	996,868	355,926	27,163	69,292
7	1,339,026	240,034	57,016	4,652	997,772	355,721	27,169	69,399
8	1,339,334	239,873	56,967	4,649	998,105	355,096	27,213	69,494
9	1,340,923	240,184	56,943	4,656	999,250	354,331	27,195	69,638
10	1,340,547	240,020	56,825	4,657	998,979	353,404	27,223	69,668
11	1,342,120	240,157	56,793	4,675	1,000,390	353,084	27,251	69,647
12	1,343,090	240,101	56,673	4,664	1,001,410	352,284	27,330	69,585
27年1月	1,342,995	239,776	56,588	4,663	1,001,809	351,848	27,338	69,409
2	1,343,646	239,752	56,621	4,661	1,002,650	351,143	27,356	69,227

注 二輪車は小型二輪、軽二輪。各年度は年度末現在、各月は月末現在

(単位：件、人)

交通事故発生件数

(府警察本部)

項目	1) 発生件数	2) 負傷者数			3) 死者数			死者の事故当時の状態					
		総数	2) 重傷者	軽傷者	総数	4) うち子ども	5) うち高齢者	四輪車	自二車	原付車	自転車	歩行中等	その他
25	11,387	13,801	1,530	12,271	70	3	30	14	12	6	12	26	-
26	10,185	12,387	1,526	10,861	69	-	38	25	11	4	9	20	-
26年2月	888	1,074	129	945	5	-	4	2	2	-	-	1	-
3	961	1,181	128	1,053	7	-	5	2	-	1	1	3	-
4	865	1,046	138	908	3	-	2	2	1	-	-	-	-
5	801	989	116	873	2	-	-	-	2	-	-	-	-
6	817	970	99	871	4	-	2	1	2	-	-	1	-
7	818	977	126	851	7	-	2	3	-	-	2	2	-
8	835	1,029	137	892	7	-	2	3	3	-	-	1	-
9	806	1,020	111	909	8	-	4	2	1	1	1	3	-
10	868	1,056	140	916	3	-	2	2	-	-	-	1	-
11	805	978	137	841	12	-	9	5	-	1	4	2	-
12	920	1,100	145	955	4	-	2	1	-	-	1	2	-
27年1月	743	914	107	807	7	-	5	1	-	-	-	6	-
2	837	1,002	123	879	5	-	2	1	2	-	-	2	-

注 1)は人身事故のみ 2)は全治30日以上 3)は事故発生から24時間以内に死亡したもの 4)は中学生以下 5)は65歳以上

(単位：件)

犯罪の認知、検挙件数(刑法)

(府警察本部)

項目	刑法犯認知件数	刑法犯検挙件数	罪種別認知状況					
			凶悪犯	粗暴犯	窃盗犯	知能犯	風俗犯	その他
平成24年	32,866	8,816	153	1,390	24,588	701	384	5,650
25	31,944	7,170	152	1,359	24,354	762	312	5,005
26	28,671	7,475	130	1,312	21,436	825	276	4,692
26年2月	1,890	422	9	95	1,425	53	15	293
3	2,403	747	14	106	1,772	76	26	409
4	2,510	496	11	124	1,887	58	20	410
5	2,599	653	10	123	1,901	70	27	468
6	2,695	561	15	122	1,943	77	37	501
7	2,494	564	14	113	1,857	73	27	410
8	2,243	537	15	81	1,711	77	20	339
9	2,696	537	10	103	2,045	72	33	433
10	2,486	933	8	114	1,887	83	25	369
11	2,145	852	7	110	1,613	53	15	347
12	2,150	613	3	110	1,602	59	23	353
27年1月	1,833	365	12	93	1,330	62	12	324
2	1,788	436	7	76	1,346	49	23	287

注 交通関係の業務上過失致死傷罪を除く

統計刊行物のご案内

平成 26 年度 統計でみる府民の暮らし



[主な内容]

- ・人口、家計、労働、環境、産業、住宅、運輸、医療、社会福祉、教育、文化等広い分野にわたってカラフルなグラフでわかりやすく説明
- ・統計でみる「京都府の1日」、「京都府の位置づけ」などを掲載
- ・表紙・巻末に「京都府統計グラフコンクール」入賞作品をカラーで掲載

● A4 版 表紙込 62 ページ

無償で配付しております。(送付御希望の場合、送料着払いにてお送りします。)

平成 25 年 (2013 年) 京都府統計書

[主な内容]

- ・人口、物価、労働、産業、住宅、運輸、医療、福祉、教育、文化等の幅広い分野から重要かつ基本的な統計データを体系的に整理収録
- ・中央官庁をはじめ、府内官公署、会社、民間団体並びに庁内各課(室)からの提供及び収集した統計データを収録

● A4 版 表紙込 454 ページ

3,000 円 (送料別途必要です)



お問い合わせは、京都府政策企画部企画統計課 情報分析担当まで

TEL (075) 414-4487 FAX (075) 414-4482

E-mail kikakutokei@pref.kyoto.lg.jp



京都といえば日本酒！？

～にほんしゅでかんぱいしておくれやす～



みなさんは日本酒をどのくらい飲まれますか？

ここ京都府では50以上の酒蔵があります。また京都市では平成25年1月15日に全国初となる「京都市清酒の普及の促進に関する条例」が施行されました。

今回は家計調査の清酒についての調査結果をみてみましょう。

平成25年の家計調査によると、京都市での1世帯当たりの清酒の支出金額は7,314円で都道府県庁所在市・政令指定都市中9位、購入数量は9,585mlで10位となっており、全国的に見ても上位となっています。(表1)

また、京都市における酒類の品目別1世帯当たり支出金額割合(図1)をみると、清酒は、発泡酒・ビール風アルコール飲料、ビールに次いで支出金額割合が高く、清酒への支出金額が多いことがわかります。

しかし、清酒への支出金額は平成24年まで増減を繰り返しつつ年々減少し、平成24年は平成10年に比べて支出金額では41.8%、購入数量では51.9%に減少しています。(図2)

そのなかで、平成25年は前年に比べて、1世帯当たりの支出金額は26.7%、購入数量は23.8%の増加となっています。これは「京都市清酒の普及の促進に関する条例」の施行による清酒での乾杯の促進などにより、日本酒の需要が高くなってきているのかもしれませんが。

さて、みなさんも日本酒で一杯いかがですか？

図1 京都市における酒類の品目別1世帯あたり支出金額割合(平成25年)

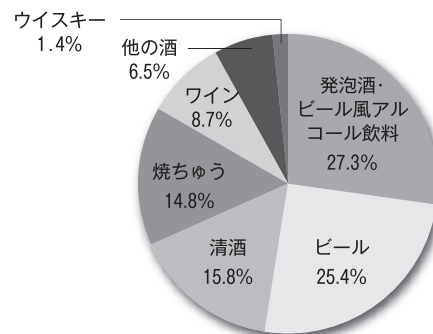

資料：総務省「家計調査(二人以上の世帯)」

図2 清酒への1世帯当たり支出金額・購入数量(京都市)

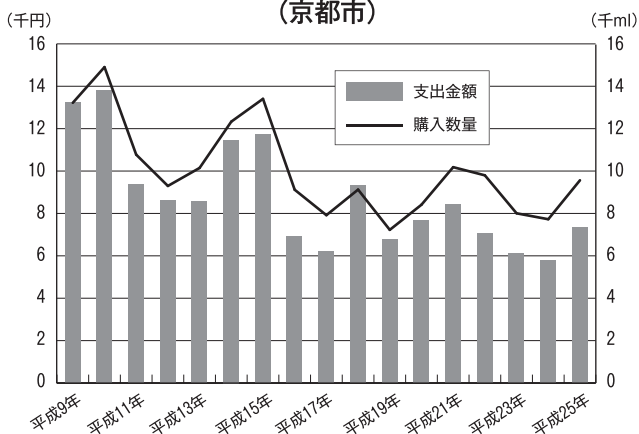

資料：総務省「家計調査(二人以上の世帯)」
※平成16年以前は農林漁家を除く

表1 清酒の1世帯あたり支出金額・購入数量 都道府県庁所在市・政令指定都市TOP10(平成25年)

順位	金額(円)		数量(ml)	
	全 国	金額	全 国	数量
	全 国	6,033	全 国	7,443
1位	新潟市	12,312	新潟市	13,707
2位	秋田市	9,779	秋田市	12,163
3位	松江市	9,496	長野市	11,633
4位	福島市	8,420	福島市	11,419
5位	長野市	8,140	松江市	11,087
6位	仙台市	7,965	前橋市	9,979
7位	金沢市	7,719	金沢市	9,843
8位	前橋市	7,325	仙台市	9,812
9位	京都市	7,314	相模原市	9,683
10位	富山市	7,240	京都市	9,585

資料：総務省「家計調査(二人以上の世帯)」

平成27年は、
国勢調査の年です。

とても
大切なことなので、
早めにお知らせします！

国勢調査
2015



総務省統計局・都道府県・市区町村 からのお知らせです



国勢調査

検索

<http://kokusei2015.stat.go.jp/>

平成27年10月1日に 国勢調査を実施します

今回調査は、インターネットでもご回答いただけます

◆ 統計相談は統計資料室（企画統計課内）へ ◆

【京都府統計ナビ】 <http://www.pref.kyoto.jp/t-ptl/index.html>

【統計こどもページ】 <http://www.pref.kyoto.jp/t-ptl/kodomo/index.html>

