



大雨による災害での出動



団長点検での操法訓練



烈風下実火災想定訓練での放水訓練



女性消防団員による高齢者宅への防火訪問

随 想

備えあれば憂いなし

綾部市消防団 団長 まじま馬嶋 つねはる恒治

綾部市は、京都府の中央北寄りに位置し、一級河川の由良川が流れ、美しい自然環境や豊かな里山・田園と農村の暮らし、平和と歴史・文化に彩られた田園都市である。室町幕府の初代将軍足利尊氏が出生したと言われている安国寺や、京都府内では最大規模の円墳である私市円山古墳、明治25年(1892年)に綾部市で開教された大本教の(平成4年に建立された)20世紀最大の木造建築物と言われる長生殿など多くの歴史的・文化的資産を有している。

平成25年の台風18号は、各地で被害が発生し、大きな損害をもたらした。綾部市でも由良川の堤防決壊などの災害が発生した。さらに平成26年8月、京都府北部を近年稀にみる豪雨が襲った。一晩中、強い雨が止まず、安国寺裏山の山腹崩壊や土砂崩れ、床上浸水などの災害が発生した。

そんな時、夜を徹して地域住民を守るため活動していたのが消防団である。綾部市消防団は、避難誘導や、水防工法などの活動を行い、被害を最小限にとどめた。

近年、複雑多様化する災害に対応するため、綾部市消防団では、団長点検、水防訓練、烈風下実火災想定訓練など、毎年、緊張感を持った訓練を重ねている。日頃は各分団で訓練を行っているが、それだけではなく、資機材の手入れや火災予防の広報を行い、日々地域の安全・安心を守るために活動している。

平成19年にはハイパー消防団員制度を発足さ

せ、さまざまな技術や資格をもった団員が在籍しており、建設重機を使用し重量物排除をする重機隊や、自動二輪免許や無線を活かし捜索を行う偵察隊、小型船舶免許を活用し捜索を行う水難救助隊、応急手当普及員などで応急救護を行う救護隊などに分けられている。また、特殊な技術や知識を持つ山岳救助隊は、捜索時にレスキュー隊を案内するなど幅広く活躍をしている。

さらに、平成22年には女性消防団員制度「シルキーファイヤー」が発足し、現在、22名の女性団員が在籍している。シルキーファイヤーは、女性ならではの視点から火災予防の分野で力を発揮し、高齢者宅防火訪問など幅広く活動している。また、平成25年度に行われた全国女性消防操法大会に出場するなど積極的な活動を行っている。

近年多発する自然災害などでは、交通、連絡網も寸断されることが懸念される中、各地域、地区に住んでいる消防団員は、住民から必要とされる場面が多いだろう。また、地域住民の家族構成など、近くに住んでいる消防団員だからこそ知っている情報がある。その情報を最大限に活かせることも消防団の強みである。

消防団員一人ひとりの能力が向上すれば、それは地域防災力の向上である。これからも更に訓練などに取り組み、日々精進し「自分たちのまちは自分たちで守る」という精神で綾部市の安全・安心を守っていきたい。

目次

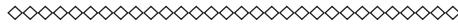

随想

「備えあれば憂いなし」…………… 1

特集

平成 27 年度学校基本統計速報…………… 3

毎月の調査結果

人 口…………… 21

京都府の推計人口及び世帯数

賃金・労働時間・雇用の動き…………… 22

毎月勤労統計調査地方調査

物価と家計の動き…………… 32

京都市消費者物価指数

小売物価統計調査報告

家計調査報告

織物・染色整理・機械等の動き…………… 41

京都府織布生産動態統計調査

経済産業省生産動態統計調査

鉱工業の動き…………… 45

京都府鉱工業指数

統計でみる指標

主要指標 [京都府・全国]…………… 46

職業紹介状況、雇用保険状況、

構造別着工建築物…………… 50

利用関係別着工新設住宅、百貨店商品別販売額、

スーパー商品別販売額…………… 51

業種分類別企業整理（倒産）状況、金融機関別

預貯金残高、金融機関別貸出残高…………… 52

自動車保有台数（用途別）、交通事故発生件数、

犯罪の認知、検挙件数（刑法）…………… 53

お知らせコーナー

「京都府統計ナビ・統計こどもページ」のご案内

…………… 54

Statistical Room

「旅行の行動者率（男女の違い?）」…… 裏表紙内

平成 27 年国勢調査のお知らせ…………… 裏表紙

凡例

0 単位未満

— 該当数値なし又は皆無

P 速報値

△ 負数又は減少

… 不詳又は資料なし

X 数値が秘匿されているもの

r 訂正值

・ 統計項目のありえないもの



政府統計

■ 統計を 今に活かして 未来につなぐ ■

小学校・中学校・高等学校・幼稚園で在学者数減少

—不登校による長期欠席者数 小学校で増加—

府企画統計課生活統計担当

はじめに

学校基本調査（統計法に基づく基幹統計調査）は、学校数、学級数、在学者数、教員数及び卒業後の状況など学校に関する基本的事項を調査し、学校教育行政上の基礎資料を得ることを目的に、文部科学省が都道府県を通じて、昭和 23 年から毎年 5 月 1 日現在の状況を調査しています。

平成 27 年度の調査結果から府内の高等教育機関（大学、大学院、短期大学及び高等専門学校）を除く各学校の概要についてお知らせします。

なお、数値については速報値であり、後日文部科学省から公表される数値と異なることがあります。

1 学校調査

小 学 校

小学校数は、公立の新設 2 校、公立の廃校 11 校により 404 校（国立 2 校、公立 391 校、私立 11 校）で、前年度より 9 校減となっています。

児童数は、昭和 56 年度の 25 万 1997 人をピークに対前年度比平均 2.8% で減少を続け、平成 14 年度で 13 万 9396 人まで減少しました。その後は対前年度比で 1% 前後の幅で増減していましたが、27 年度は 13 万 1247 人（男子 6 万 7071 人、女子 6 万 4176 人）で、前年度より 1190 人、0.9% の減少となり、過去最少を更新しました。

（表 1）

平成 26 年度間の長期欠席者（30 日以上）の欠席者数は 1188 人で、平成 25 年度間より 108 人、対前年度比 10.00% 増加し、このうち不登校を理由とする長期欠席者数は 503 人で 91 人増加し、対前年度比 22.09% 増加となっています。（表 2）

表 1 小学校の児童数等の推移

年度	区分	学校数	児童数	本務教員数	教員 1 人当 たり児童数
		校	人	人	人
昭和 30 年度		454	246,607	6,874	35.9
	40	430	164,448	6,010	27.4
	50	468	209,144	8,115	25.8
	60	497	231,663	9,320	24.9
	平成 2 年度	500	186,275	8,772	21.2
平成 2 年度	7	473	162,663	8,305	19.6
	12	461	141,373	7,971	17.7
	17	449	141,109	8,319	17.0
	23	432	137,409	8,753	15.7
	24	428	135,427	8,744	15.5
	25	420	133,804	8,624	15.5
	26	413	132,437	8,613	15.4
	27	404	131,247	8,632	15.2

表 2 小学校の理由別長期欠席者数(30 日以上)の欠席者数

	(単位：人)				
	計	病 気	経済的理由	不登校	その他
平成 25 年度間	1,080	311	—	412	357
26 年度間	1,188	271	—	503	414

注 不登校とは何らかの心理的、情緒的、身体的、あるいは社会的要因・背景（「病気」や「経済的な理由」による場合を除く）による長期欠席をいいます。

中 学 校

中学校数は、公立の新設 2 校、廃校 1 校により 202 校（国立 2 校、公立 174 校、私立 26 校）で前年度より 1 校増となっています。

生徒数は、昭和 61 年度の 12 万 8079 人をピークに対前年度比平均 3.0% で減少を続け、平成 18 年度で過去最少の 7 万 132 人となりました。その後は対前年比 1% 前後の幅で増減していましたが、27 年度は 7 万 853 人（男子 3 万 5801 人、女子 3 万 5052 人）で、前年度より 930 人、1.3% の減少となっています。（表 3）

平成 26 年度間の長期欠席者（30 日以上）の欠席者数は 2497 人で、平成 25 年度間より 38 人減少し対前年度比 1.50% 減少しています。このうち不登校を理由とする長期欠席者数は 1902 人で 2 人減少し、対前年度比 0.11% 減少しています。（表 4）

表3 中学校の生徒数等の推移

年度	区分	学校数	生徒数	本務教員数	教員1人当 たり生徒数
	校				
昭和30年度		177	121,131	4,012	30.2
40		166	100,435	4,409	22.8
50		177	87,760	4,397	20.0
60		200	125,378	5,893	21.3
平成2年度		209	110,213	5,886	18.7
7		206	89,474	5,303	16.9
12		205	79,250	5,024	15.8
17		208	70,683	4,923	14.4
23		203	72,557	5,367	13.4
24		204	72,382	5,391	13.4
25		203	72,721	5,429	13.4
26		201	71,783	5,369	13.4
27		202	70,853	5,381	13.2

表4 中学校の理由別長期欠席者数(30日以上)の欠席者数

(単位:人)

年度	理由				
	計	病 気	経済的理由	不登校	その他
平成25年度間	2,535	293	-	1,904	338
26年度間	2,497	288	-	1,902	307

注 表2の注に同じ

高等学校

高等学校数は、公立1校の新設により105校(国立1校、公立64校、私立40校)で前年度より1校増となっています。

生徒数は、平成元年度の12万4262人をピークに対前年度比平均2.8%で減少を続け、平成21年度で7万272人まで減少しました。その後は対前年比で1%前後の幅で増減していましたが、平成27年度は7万2131人(男子3万5868人、女子3万6263人)で、前年度より16人、0.02%減少しています。(表5)

本科の生徒数は7万1984人で、課程別にみると全日制7万769人、定時制1362人となっています。専攻科の生徒数は147人です。

また、学科別生徒数(専攻科を除く)は、普通科5万9223人(構成比82.3%)、総合学科2245人(同3.1%)、工業科2095人(同2.9%)、商業科1462人(同2.0%)、農業科1060人(同1.5%)、水産科291人(同0.4%)、看護科260人(同0.4%)、情報科230人(同0.3%)、福祉科130人(同0.2%)、家庭科62人(同0.1%)、その他の専門教育(理数関係、音楽・美術関係など)4926人(同6.8%)となっています。

表5 高等学校の生徒数等の推移

年度	区分	学校数		生徒数	本務教員数	教員1人当 たり生徒数
		府立	校			
昭和30年度		87	48	62,630	2,800	22.4
40		93	47	118,426	4,642	25.5
50		92	47	85,088	4,629	18.4
60		103	55	107,512	5,614	19.2
平成2年度		104	55	124,020	6,131	20.2
7		105	55	100,168	5,899	17.0
12		104	55	87,495	5,624	15.6
17		106	55	75,475	5,346	14.1
23		105	54	71,092	5,184	13.7
24		104	54	71,903	5,254	13.7
25		104	54	71,047	5,192	13.7
26		104	54	72,147	5,245	13.8
27		105	55	72,131	5,280	13.8

特別支援学校

特別支援学校数は、25校(国立1校、公立24校)で、前年度と同数となっています。在学者数は2735人で前年より67人、2.5%の増加となっています。(表6)

表6 特別支援学校の在学者数等の推移

年度	区分	学校数	在学者数	本務教員数	教員1人当 たり在学者数
	校				
昭和40年度		5	680	150	4.5
50		11	1,383	433	3.2
60		21	2,485	1,039	2.4
平成2年度		22	2,479	1,126	2.2
7		22	2,239	1,268	1.8
12		22	2,031	1,393	1.5
17		23	2,145	1,548	1.4
23		24	2,472	1,756	1.4
24		24	2,570	1,801	1.4
25		25	2,585	1,797	1.4
26		25	2,668	1,852	1.4
27		25	2,735	1,857	1.5

注 平成19年4月1日から盲学校、聾学校及び養護学校が特別支援学校に一本化されました。平成18年度以前の数値は、盲学校、聾学校及び養護学校の合計値です。

幼稚園

幼稚園数は公立の新設2園、廃園7園(公立5園、私立2園)により、221園(国立1園、公立62園、私立158園)で前年度より5園減となっています。

園児数は、昭和53年度の5万5822人をピークとして減少傾向にあり、平均1.8%で減少しています。平成27年度は2万6924人(男子1万3555人、女子1万3369人)で、前年度より1012人減少し、11年連続減少しました。

入園者数は8285人となっており、入園年齢は3歳児入園6943人(構成比83.8%)、4歳児入園1112人(同13.4%)、5歳児入園230人(同2.8%)

となっています。

なお、修了者数は9855人で、前年度より443人減少し、就園率も45.6%と、前年度に比べ1.6ポイント減少しています。(表7)

また、編制方式については、1年教育を行っている園は2園(構成比0.9%)、2年教育を行っている園は13園(同6.1%)、3年教育を行っている園は197園(同92.9%)となっています(休園中の9園を除く)。

表7 幼稚園の園児数等の推移

年度	区分		本務教員数	教員1人当たり園児数	就園率
	園数	園児数			
昭和30年度	園	人	人	人	%
40	158	21,634	835	25.9	36.1
50	186	28,457	1,082	26.3	57.1
60	242	53,060	1,976	26.9	68.1
平成2年度	279	39,706	1,984	20.0	60.5
7	266	38,134	2,017	18.9	59.0
12	253	33,350	1,951	17.1	57.1
17	241	34,052	2,014	16.9	53.8
23	236	33,637	2,140	15.7	52.1
24	228	30,099	2,216	13.6	49.5
25	229	29,602	2,237	13.2	48.5
26	229	28,817	2,240	12.9	49.3
27	226	27,936	2,234	12.5	47.2
	221	26,924	2,234	12.1	45.6

注 就園率=幼稚園修了者数÷(本年度)小学校1年生の総数×100

専修学校・各種学校

専修学校数は、私立の1校新設により66校(公立4校、私立62校)で前年度より1校増となっています。

生徒数は、1万5541人(男子7707人、女子7834人)で、前年度より277人、1.8%増加しています。

分野別では、医療関係4891人(構成比31.5%)、工業関係が3609人(同23.2%)、文化・教養関係3115人(同20.0%)の順となっており、前年度と同様となっています。なお、医療関係の中では看護2429人、工業関係の中では情報処理1200人、文化・教養関係の中では受験・補習1035人が最も多くなっています。

各種学校数は私立の廃校1校により、52校(私立52校)で、前年度より1校減となっています。

生徒数は4504人(男子2102人、女子2402人)で、前年度より110人、2.5%増加しています。

分野別では、その他2223人(構成比49.4%)、文化・教養関係1685人(同37.4%)の順となっています。なお、その他の内訳をみると、自動車

操縦898人(同19.9%)、予備校750人(同16.7%)、外国人学校565人(同12.5%)の順となっています。

(表8)

表8 専修学校・各種学校の生徒数等の推移

年度	専修学校		各種学校	
	学校数	生徒数	学校数	生徒数
	校	人	校	人
昭和30年度	・	・	237	32,248
40	・	・	183	46,384
50	・	・	174	35,889
60	63	17,385	107	17,221
平成2年度	70	19,866	96	15,860
7	64	17,822	75	12,913
12	66	15,627	64	6,470
17	66	17,863	60	6,105
23	65	14,882	56	5,158
24	64	14,901	56	4,981
25	66	15,127	56	5,074
26	65	15,264	53	4,394
27	66	15,541	52	4,504

注 専修学校は、昭和51年度から設置されました。

2 卒業後の状況調査

中学校

平成27年3月の卒業生数は2万4120人(男子1万2208人、女子1万1912人)で、前年より423人、1.7%減少しています。

高等学校等進学率(就職進学者を含む)は99.0%(2万3881人)、就職率(就職進(入)学者を含む)は0.2%(58人)となっています。

(表9)

高等学校

平成27年3月の卒業生数は、2万2966人(男子1万1387人、女子1万1579人)で、前年より716人、3.2%増加しています。

大学・短期大学等進学率(就職進学者を含む)は66.4%(1万5249人)となっています。また専修学校(専門課程)への進学率(就職進学者を含む)は13.7%(3155人)、就職率(就職進(入)学者を含む)は8.6%(1949人)となっています。

(表10)

また、本年3月卒業者のうち、大学・短期大学への入学志願者数は1万6878人となり、全体の73.5%が志願しています。

産業別の就職者数は、製造業656人(構成比33.1%)、卸売業、小売業231人(同11.7%)、宿泊業、飲食サービス業199人(同10.0%)、医療、

福祉 149 人（同 7.5%）、建設業 140 人（同 7.1%）、公務 139 人（同 7.0%）、運輸業、郵便業 133 人（同 6.7%）、生活関連サービス業、娯楽業 112 人（同 5.7%）などとなっています。

就職者総数のうち、正規の職員等が 1949 人（98.6%）である。また、府外へ就職した者は 354 人（構成比 17.9%）となっており、大阪府 156 人（府外への就職者中の構成比 44.1%）、兵庫県 59 人（同 16.7%）、滋賀県 25 人（同 7.1%）などとなっています。

特別支援学校

平成 27 年 3 月の中学部卒業者数は 175 人となっています。うち 174 人が進学しており、そのうち 168 名（96.6%）が各学校の高等部へ進学しています。

平成 27 年 3 月の高等部卒業者数は 412 人となっています。大学等進学者数は 26 人（進学率 6.3%）となっています。

また、就職者数は 88 人（就職率 21.4%）となっています。

3 学校通信教育調査（高等学校）

通信課程をもつ学校は、独立校 1 校（私立 1 校）、併置校 8 校（公立 2 校、私立 6 校）、協力校 4 校となっています。

生徒数は 2097 人（男子 1043 人、女子 1054 人）で、前年度より 316 人増加しています。年齢別にみると、15～19 歳は 1688 人、20～29 歳は 316 人、30～39 歳は 47 人、40～49 歳は 31 人、50～59 歳は 5 人、60 歳以上は 10 人となっています。

平成 26 年度間の卒業者数は 457 人となっており、進路別にみると、大学等進学者 85 人（構成比 18.6%）、専修学校（専門課程）進学者 60 人（同 13.1%）、就職者（就職進（入）学者を含む）62 人（同 13.6%）、上記以外の者 241 人（同 52.7%）となっています。

表 9 進路別卒業者数（中学校）

（単位：人、%）

区 分	卒業者数	高等学校 等進学者	専修学校 (高等課程) 進学者	専修学校 (一般課程) 等入学者	公共職業 能力開発 施設等 入学者	就職者	左 記 以外の者	死 亡・ 不詳の者	B～E の うち就職 している 者(再掲)	高等学校 等進学率	専修学校 (高等課程) 進学率	専修学校 (一般課程) 等入学率	就職率
	A(B～H)	B	C	D	E	F	G	H	I	B/A	C/A	D/A	(F+I)/A
平成 23 年 3 月	23,421	23,177	25	9	1	42	167	-	-	99.0	0.1	0.0	0.2
24	24,277	24,023	32	13	1	51	157	-	-	99.0	0.1	0.0	0.2
25	23,751	23,519	14	7	-	54	157	-	1	99.0	0.0	0.0	0.2
26	24,543	24,272	18	22	1	61	169	-	8	98.9	0.1	0.1	0.3
27	24,120	23,881	16	22	-	55	145	1	3	99.0	0.1	0.1	0.2

注 高等学校等進学者とは、高等学校（通信課程を含む）及び高等専門学校等への進学者（就職進学者を含む）をいい、専修学校（一般課程）等入学者とは、専修学校（一般課程）及び各種学校への入学者をいいます。

表 10 進路別卒業者数（高等学校）

（単位：人、%）

区 分	卒業者 数	大学等 進学者	専修学校 (専門課程) 進学者	専修学校 (一般課程) 等入学者	公共職業 能力開発 施設等 入学者	就職者			一時的な 仕事に 就いた者	左 記 以外の者	死 亡・ 不詳の 者	B～E の うち就職 している 者(再掲)	大学等 進学率	専修学校 (専門課程) 進学率	専修学校 (一般課程) 等入学率	就職率
						計	正規の 職員等	正規の 職員等 でない者								
	A(B～I)	B	C	D	E	F	G	H	I	J	K	L	B/A	C/A	D/A	(E+I)/A
平成 23 年 3 月	22,529	14,898	2,957	1,218	94	1,830	·	·	328	1,204	-	10	66.1	13.1	5.4	8.2
24	22,220	14,754	2,998	1,083	91	1,841	·	·	273	1,180	-	4	66.4	13.5	4.9	8.3
25	23,240	15,069	3,350	1,161	100	1,953	·	·	327	1,278	2	3	64.8	14.4	5.0	8.4
26	22,250	14,599	3,096	1,198	85	1,829	·	·	265	1,177	1	7	65.6	13.9	5.4	8.3
27	22,966	15,249	3,155	1,136	97	1,977	1,949	28	227	1,125	-	4	66.4	13.7	4.9	8.6

注 1 大学等進学者とは、大学・短期大学（通信教育部を含む）及び高等学校専攻科等への進学者（就職進学者を含む）をいい、専修学校（一般課程）等入学者とは、専修学校（一般課程）及び各種学校への入学者をいいます。

2 「一時的な仕事に就いた者」とは、臨時的な収入を目的とする仕事に就いた者（例 アルバイト、パート等）をいい、平成 16 年度調査より追加されました。

3 「就職者」、「正規の職員等」、「正規の職員等ではない者」は平成 27 年度調査より追加されました。

第1表 学校種別・設置者別学校(園)数、学級数、在学者数、教職員数

区 分	学校数	学級数	在 学 者 数			教員数 (本務者)	職員数 (本務者)
			計	男	女		
	校	学級	人	人	人	人	人
平成 23 年度	1,113	…	335,266	169,378	165,888	24,463	4,722
24	1,109	…	333,552	168,759	164,793	24,639	4,618
25	1,103	…	330,992	167,407	163,585	24,512	4,596
26	1,087	…	328,408	166,218	162,190	24,557	4,556
27	1,079	…	326,643	165,238	161,405	24,720	4,496
小 学 校	404	5,520	131,247	67,071	64,176	8,632	1,408
国 立	2	31	980	491	489	45	5
公 立	391	5,337	125,788	64,528	61,260	8,299	1,364
私 立	11	152	4,479	2,052	2,427	288	39
中 学 校	202	2,507	70,853	35,801	35,052	5,381	455
国 立	2	22	700	341	359	46	2
公 立	174	2,217	61,596	31,649	29,947	4,782	378
私 立	26	268	8,557	3,811	4,746	553	75
高 等 学 校	105	1,119	72,131	35,868	36,263	5,280	1,101
国 立	1	…	609	302	307	37	1
公 立	64	1,119	40,169	20,319	19,850	3,388	676
私 立	40	…	31,353	15,247	16,106	1,855	424
高等学校通信制	9	…	2,097	1,043	1,054	89	20
公 立	2	…	758	368	390	32	6
私 立	7	…	1,339	675	664	57	14
うち通信制独立校	1	…	390	163	227	18	2
公 立	—	…	—	—	—	—	—
私 立	1	…	390	163	227	18	2
特別支援学校	25	762	2,735	1,766	969	1,857	306
国 立	1	9	69	43	26	32	1
公 立	24	753	2,666	1,723	943	1,825	305
幼 稚 園	221	1,293	26,924	13,555	13,369	2,236	540
国 立	1	5	139	69	70	8	—
公 立	62	214	3,999	2,010	1,989	365	83
私 立	158	1,074	22,786	11,476	11,310	1,863	457
幼保連携型認定こども園	13	…	2,405	…	…	…	…
国 立	0	…	0	…	…	…	…
公 立	1	…	123	…	…	…	…
私 立	12	…	2,282	…	…	…	…
専 修 学 校	66	…	15,541	7,707	7,834	858	456
公 立	4	…	323	69	254	44	19
私 立	62	…	15,218	7,638	7,580	814	437
各 種 学 校	52	…	4,504	2,102	2,402	312	192
私 立	52	…	4,504	2,102	2,402	312	192

注1 学校数については分校を含みます。

2 高等学校通信制併置校については学校数の年度計には含みません。

3 幼保連携型認定こども園については、平成 27 年度より新設された学校種

4 休校中等の学校数は小学校 10 校、中学校 5 校、幼稚園 9 園、専修学校 6 校、各種学校 19 校

第2表 小学校学校数、学級数、教員数、児童数

区 分	学校数	学級数	教員数 (本務者)			児 童			
			計	男	女	総 数			
						計	男	女	
平成 23 年 度	432	5,682	8,753	3,258	5,495	137,409	70,077	67,332	
24	428	5,652	8,744	3,270	5,474	135,427	69,098	66,329	
25	420	5,593	8,624	3,213	5,411	133,804	68,271	65,533	
26	413	5,573	8,613	3,209	5,404	132,437	67,665	64,772	
27	404	5,520	8,632	3,211	5,421	131,247	67,071	64,176	
京 都 市	184	2,680	4,167	1,522	2,645	67,438	34,297	33,141	
北 区	21	241	394	155	239	5,874	2,997	2,877	
上 京 区	9	128	198	65	133	2,988	1,530	1,458	
左 京 区	26	325	507	190	317	8,061	4,042	4,019	
中 京 区	11	163	250	86	164	4,275	2,132	2,143	
東 山 区	3	54	89	30	59	1,547	733	814	
下 京 区	9	118	193	65	128	2,740	1,449	1,291	
南 区	11	176	267	103	164	4,328	2,215	2,113	
右 京 区	25	374	557	206	351	9,413	4,833	4,580	
伏 見 区	37	562	889	328	561	14,296	7,165	7,131	
山 科 区	14	233	351	126	225	6,023	3,103	2,920	
西 京 区	18	306	472	168	304	7,893	4,098	3,795	
福 知 山 市	23	226	347	134	213	4,319	2,187	2,132	
舞 鶴 市	18	217	337	127	210	4,652	2,386	2,266	
綾 部 市	10	100	172	66	106	1,665	881	784	
宇 治 市	22	386	585	207	378	10,493	5,407	5,086	
宮 津 市	6	51	95	41	54	820	429	391	
亀 岡 市	18	236	353	123	230	4,891	2,559	2,332	
城 陽 市	10	160	228	89	139	3,834	1,964	1,870	
向 日 市	7	132	201	75	126	3,441	1,838	1,603	
長 岡 京 市	10	181	280	105	175	4,530	2,299	2,231	
八 幡 市	8	143	225	82	143	3,783	1,971	1,812	
京 田 辺 市	9	168	247	90	157	4,361	2,198	2,163	
京 丹 後 市	20	164	296	114	182	2,839	1,483	1,356	
南 丹 市	11	94	174	80	94	1,449	770	679	
木 津 川 市	14	218	334	116	218	5,659	2,844	2,815	
乙 訓 郡 大 山 崎 町	2	38	60	24	36	898	444	454	
久 世 郡 久 御 山 町	3	39	58	23	35	865	438	427	
綴 喜 郡	井 手 町	3	20	39	21	18	350	191	159
	宇 治 田 原 町	2	27	39	17	22	481	248	233
相 楽 郡	笠 置 町	1	6	13	8	5	24	11	13
	和 束 町	1	8	15	5	10	139	72	67
	精 華 町	5	98	137	58	79	2,439	1,212	1,227
	南 山 城 村	1	8	13	6	7	84	42	42
船 井 郡	京 丹 波 町	5	41	69	27	42	606	300	306
与 謝 郡	伊 根 町	2	10	22	7	15	57	31	26
	与 謝 野 町	9	69	126	44	82	1,130	569	561
(再 掲)	国 立	2	31	45	24	21	980	491	489
	公 立	391	5,337	8,299	3,048	5,251	125,788	64,528	61,260
	私 立	11	152	288	139	149	4,479	2,052	2,427

(単位：校、学級、人)

童 数											
1 学年		2 学年		3 学年		4 学年		5 学年		6 学年	
男	女	男	女	男	女	男	女	男	女	男	女
11,060	10,763	11,340	10,958	11,665	11,065	11,786	11,433	12,077	11,569	12,149	11,544
11,136	10,515	11,053	10,786	11,340	10,945	11,658	11,063	11,808	11,437	12,103	11,583
11,218	10,738	11,110	10,524	11,075	10,801	11,374	10,935	11,671	11,090	11,823	11,445
11,177	10,626	11,240	10,771	11,132	10,563	11,065	10,785	11,357	10,943	11,694	11,084
11,050	10,550	11,157	10,620	11,248	10,758	11,140	10,552	11,089	10,751	11,387	10,945
5,660	5,501	5,702	5,465	5,799	5,550	5,695	5,330	5,649	5,627	5,792	5,668
465	521	518	480	518	456	531	460	469	498	496	462
253	256	264	240	238	237	265	228	269	237	241	260
720	670	721	680	653	677	675	630	628	657	645	705
381	364	353	362	379	341	349	346	340	347	330	383
113	132	123	148	123	143	114	126	125	123	135	142
264	212	243	229	249	211	225	205	218	238	250	196
387	364	372	377	371	342	364	330	338	324	383	376
801	737	759	740	797	777	796	751	857	804	823	771
1,163	1,161	1,195	1,116	1,220	1,262	1,152	1,175	1,199	1,227	1,236	1,190
493	454	486	461	546	483	518	468	530	522	530	532
620	630	668	632	705	621	706	611	676	650	723	651
362	350	359	360	363	347	381	370	376	365	346	340
384	386	370	365	398	394	406	337	399	362	429	422
125	129	135	134	150	128	155	133	148	129	168	131
882	801	918	824	896	869	861	857	927	835	923	900
64	56	67	72	80	67	70	73	70	64	78	59
445	370	437	385	393	387	406	405	423	383	455	402
326	320	315	283	329	317	347	315	325	304	322	331
313	260	322	297	306	269	338	267	284	278	275	232
386	379	392	372	369	386	398	375	368	343	386	376
312	271	354	291	315	296	334	316	326	323	330	315
388	352	385	374	377	376	366	343	332	359	350	359
237	217	235	221	234	221	255	213	244	237	278	247
113	108	127	125	128	109	120	127	127	107	155	103
499	521	477	488	508	453	445	471	470	431	445	451
64	77	61	77	92	77	72	92	76	71	79	60
73	57	75	82	78	82	65	63	64	81	83	62
27	24	37	24	31	29	29	21	31	34	36	27
33	32	33	40	49	32	44	43	46	36	43	50
2	2	2	2	3	1	3	2	-	3	1	3
8	6	11	8	10	16	9	9	17	9	17	19
200	192	190	192	202	193	191	226	215	188	214	236
6	5	8	9	7	6	6	6	10	11	5	5
41	48	46	45	47	49	57	50	47	58	62	56
6	3	8	5	4	-	3	3	3	8	7	7
94	83	91	80	80	104	84	105	112	105	108	84
83	82	81	84	82	83	81	78	81	80	83	82
10,615	10,049	10,732	10,135	10,807	10,272	10,686	10,058	10,686	10,286	11,002	10,460
352	419	344	401	359	403	373	416	322	385	302	403

第3表 中学校学校数、学級数、教員数、生徒数

区 分	学校数	学級数	教員数（本務者）			生			
			計	男	女	総 数			
						計	男	女	
平成 23 年 度	203	2,532	5,367	3,217	2,150	72,557	36,571	35,986	
24	204	2,553	5,391	3,212	2,179	72,382	36,523	35,859	
25	203	2,551	5,429	3,175	2,254	72,721	36,597	36,124	
26	201	2,525	5,369	3,113	2,256	71,783	36,223	35,560	
27	202	2,507	5,381	3,100	2,281	70,853	35,801	35,052	
京 都 市	101	1,344	2,759	1,593	1,166	37,834	19,008	18,826	
北 区	8	98	193	120	73	3,133	1,931	1,202	
上 京 区	6	76	148	77	71	1,953	578	1,375	
左 京 区	15	169	387	222	165	4,924	2,511	2,413	
中 京 区	9	99	221	127	94	2,628	1,336	1,292	
東 山 区	6	55	128	59	69	1,508	439	1,069	
下 京 区	5	60	123	68	55	1,663	865	798	
南 区	6	93	178	104	74	2,754	1,599	1,155	
右 京 区	14	180	347	207	140	4,878	2,488	2,390	
伏 見 区	17	273	559	317	242	7,580	3,747	3,833	
山 科 区	7	104	206	125	81	2,935	1,491	1,444	
西 京 区	8	137	269	167	102	3,878	2,023	1,855	
福 知 山 市	11	84	216	125	91	2,333	1,214	1,119	
舞 鶴 市	7	87	189	108	81	2,461	1,285	1,176	
綾 部 市	6	41	107	67	40	956	483	473	
宇 治 市	11	172	363	209	154	5,530	2,844	2,686	
宮 津 市	4	18	56	30	26	343	186	157	
亀 岡 市	8	96	211	116	95	2,554	1,309	1,245	
城 陽 市	5	71	154	88	66	1,968	1,005	963	
向 日 市	3	47	97	54	43	1,474	729	745	
長 岡 京 市	5	94	202	121	81	2,790	1,367	1,423	
八 幡 市	4	60	135	81	54	1,732	900	832	
京 田 辺 市	4	67	134	78	56	2,226	1,097	1,129	
京 丹 後 市	6	68	151	85	66	1,727	851	876	
南 丹 市	6	38	115	63	52	893	426	467	
木 津 川 市	5	70	146	77	69	2,193	1,103	1,090	
乙 訓 郡	大山崎町	1	14	29	19	10	372	204	168
久 世 郡	久御山町	1	15	31	19	12	443	248	195
綴 喜 郡	井手町	1	7	22	14	8	159	92	67
	宇治田原町	1	11	25	15	10	297	142	155
相 楽 郡	笠置町	-	-	-	-	-	-	-	-
	和東町	1	4	13	6	7	84	45	39
	精華町	3	41	84	48	36	1,227	630	597
	南山城村	1	4	15	11	4	69	36	33
船 井 郡	京丹波町	3	19	45	30	15	360	176	184
与 謝 郡	伊根町	1	3	11	5	6	40	18	22
	与謝野町	3	32	71	38	33	788	403	385
(再 掲)	国 立	2	22	46	27	19	700	341	359
	公 立	174	2,217	4,782	2,743	2,039	61,596	31,649	29,947
	私 立	26	268	553	330	223	8,557	3,811	4,746

(単位：校、学級、人)

第4表 特別支援学校在学者数 (単位：人)

徒 数						特別支援学校			
1 学年		2 学年		3 学年		区 分	計	男	女
男	女	男	女	男	女				
12,232	12,277	12,078	11,661	12,261	12,048	平成 23 年 度	2,472	1,592	880
12,184	11,870	12,244	12,298	12,095	11,691	24	2,570	1,672	898
12,140	11,915	12,191	11,898	12,266	12,311	25	2,585	1,685	900
11,895	11,733	12,139	11,916	12,189	11,911	26	2,668	1,720	948
11,726	11,379	11,908	11,737	12,167	11,936	27	2,735	1,766	969
6,229	6,142	6,284	6,336	6,495	6,348	幼 稚 部	27	13	14
630	391	644	408	657	403	小 学 部	704	459	245
179	456	190	461	209	458	1 学 年	105	61	44
842	787	821	801	848	825	2	115	75	40
423	404	461	448	452	440	3	123	84	39
161	354	128	358	150	357	4	119	86	33
315	269	287	244	263	285	5	119	75	44
523	373	533	382	543	400	6	123	78	45
804	778	847	799	837	813	中 学 部	654	414	240
1,184	1,246	1,267	1,310	1,296	1,277	1 学 年	222	140	82
497	454	486	486	508	504	2	214	142	72
671	630	620	639	732	586	3	218	132	86
418	370	421	390	375	359	高 等 部	1,350	880	470
398	356	419	402	468	418	本 科 1 学 年	459	302	157
145	143	161	145	177	185	2	475	300	175
903	860	969	880	972	946	3	401	267	134
52	46	65	47	69	64	専 攻 科 1 学 年	8	6	2
430	399	434	428	445	418	2	3	3	-
317	329	328	335	360	299	3	4	2	2
251	236	238	267	240	242	注 学校教育法の一部改正に伴い、平成19年4月1日から盲・聾・養護学校が特別支援学校に一本化されました。			
449	491	443	454	475	478				
296	247	324	306	280	279				
369	399	362	340	366	390				
273	274	263	289	315	313				
147	134	147	147	132	186				
401	380	376	348	326	362				
72	51	68	58	64	59				
84	58	90	70	74	67				
34	22	24	16	34	29				
40	49	52	59	50	47				
-	-	-	-	-	-				
16	16	17	10	12	13				
212	180	209	223	209	194				
10	4	16	14	10	15				
50	57	67	67	59	60				
9	5	8	4	1	13				
121	131	123	102	159	152				
107	117	111	112	123	130				
10,336	9,692	10,524	10,075	10,789	10,180				
1,283	1,570	1,273	1,550	1,255	1,626				

第5表 高等学校学校数、教員数、生徒数

区 分	学校数	教員数（本務者）			生			
		計	男	女	総 数			
					計	男	女	
平成 23 年 度	105	5,184	3,618	1,566	71,092	35,412	35,680	
24	104	5,254	3,634	1,620	71,903	35,821	36,082	
25	104	5,192	3,582	1,610	71,047	35,490	35,557	
26	104	5,245	3,611	1,634	72,147	35,884	36,263	
27	105	5,280	3,610	1,670	72,131	35,868	36,263	
京 都 市	53	3,030	2,098	932	43,306	21,686	21,620	
北 区	4	214	143	71	2,921	1,662	1,259	
上 京 区	3	140	89	51	1,782	260	1,522	
左 京 区	7	341	236	105	5,760	2,901	2,859	
中 京 区	7	474	315	159	5,292	2,852	2,440	
東 山 区	5	234	142	92	3,649	1,109	2,540	
下 京 区	2	145	110	35	2,518	1,513	1,005	
南 区	4	281	200	81	3,891	2,578	1,313	
右 京 区	7	396	277	119	6,132	2,919	3,213	
伏 見 区	8	478	346	132	6,212	3,141	3,071	
山 科 区	2	66	46	20	803	371	432	
西 京 区	4	261	194	67	4,346	2,380	1,966	
福 知 山 市	7	279	208	71	3,711	2,054	1,657	
舞 鶴 市	4	146	95	51	1,914	826	1,088	
綾 部 市	2	80	48	32	922	388	534	
宇 治 市	6	345	234	111	4,900	2,492	2,408	
宮 津 市	3	106	76	30	1,143	643	500	
亀 岡 市	2	115	70	45	1,459	693	766	
城 陽 市	2	129	84	45	1,843	857	986	
向 日 市	2	101	55	46	1,465	294	1,171	
長 岡 京 市	3	162	100	62	2,320	1,185	1,135	
八 幡 市	2	82	55	27	775	320	455	
京 田 辺 市	2	110	69	41	1,730	936	794	
京 丹 後 市	5	150	106	44	1,442	753	689	
南 丹 市	5	122	81	41	1,209	543	666	
木 津 川 市	2	135	92	43	1,799	922	877	
乙 訓 郡 大山崎町	-	-	-	-	-	-	-	
久 世 郡 久御山町	1	58	41	17	952	469	483	
綴 喜 郡	井手町	-	-	-	-	-	-	
	宇治田原町	-	-	-	-	-	-	
相 楽 郡	笠置町	-	-	-	-	-	-	
	和束町	-	-	-	-	-	-	
	精華町	1	48	39	9	611	471	140
	南山城村	-	-	-	-	-	-	
船 井 郡 京丹波町	1	38	29	9	238	134	104	
与 謝 郡	伊根町	1	11	7	38	26	12	
	与謝野町	1	33	23	10	354	176	178
(再 掲)	国 立	1	37	28	9	609	302	307
	公 立	64	3,388	2,318	1,070	40,169	20,319	19,850
	私 立	40	1,855	1,264	591	31,353	15,247	16,106
	全 日 制	91	5,042	3,433	1,609	70,769	34,951	35,818
	定 時 制	14	238	177	61	1,362	917	445

(单位：校、人)

徒 数											
1 学 年		2 学 年		3 学 年		4 学 年		専 攻 科		別 科	
男	女	男	女	男	女	男	女	男	女	男	女
12,077	11,967	12,057	12,154	11,109	11,334	162	109	7	116	-	-
12,546	12,428	11,427	11,584	11,644	11,860	201	114	3	96	-	-
12,400	12,130	11,852	11,955	11,040	11,272	191	106	7	94	-	-
12,396	12,654	11,838	11,714	11,501	11,681	141	93	8	121	-	-
12,267	12,290	11,912	12,317	11,553	11,461	127	57	9	138	-	-
7,359	7,387	7,202	7,248	7,035	6,949	90	36	-	-	-	-
559	464	567	425	536	370	-	-	-	-	-	-
79	545	89	518	82	456	10	3	-	-	-	-
974	929	992	995	935	935	-	-	-	-	-	-
979	872	935	823	909	724	29	21	-	-	-	-
376	883	397	825	336	832	-	-	-	-	-	-
519	348	481	290	513	367	-	-	-	-	-	-
883	421	805	461	868	422	22	9	-	-	-	-
967	1,057	982	1,088	970	1,068	-	-	-	-	-	-
1,072	1,059	1,029	1,013	1,011	996	29	3	-	-	-	-
140	151	130	138	101	143	-	-	-	-	-	-
811	658	795	672	774	636	-	-	-	-	-	-
748	563	636	564	666	526	4	4	-	-	-	-
286	321	285	374	246	320	6	3	3	70	-	-
137	176	122	184	125	171	4	3	-	-	-	-
881	791	839	838	772	779	-	-	-	-	-	-
209	165	219	166	215	169	-	-	-	-	-	-
229	250	235	266	229	250	-	-	-	-	-	-
300	344	283	353	274	289	-	-	-	-	-	-
97	407	97	421	100	343	-	-	-	-	-	-
406	388	392	398	387	349	-	-	-	-	-	-
111	159	97	165	112	131	-	-	-	-	-	-
319	279	306	279	311	236	-	-	-	-	-	-
254	245	270	232	223	205	6	7	-	-	-	-
179	211	191	217	158	167	9	3	6	68	-	-
308	309	320	294	294	274	-	-	-	-	-	-
-	-	-	-	-	-	-	-	-	-	-	-
163	157	155	166	151	160	-	-	-	-	-	-
-	-	-	-	-	-	-	-	-	-	-	-
-	-	-	-	-	-	-	-	-	-	-	-
-	-	-	-	-	-	-	-	-	-	-	-
-	-	-	-	-	-	-	-	-	-	-	-
162	50	162	60	147	30	-	-	-	-	-	-
-	-	-	-	-	-	-	-	-	-	-	-
47	28	42	30	45	46	-	-	-	-	-	-
9	3	3	3	6	5	8	1	-	-	-	-
63	57	56	59	57	62	-	-	-	-	-	-
94	110	108	97	100	100	-	-	-	-	-	-
6,970	6,750	6,699	6,791	6,523	6,252	127	57	-	-	-	-
5,203	5,430	5,105	5,429	4,930	5,109	-	-	9	138	-	-
11,900	12,091	11,685	12,207	11,357	11,382	-	-	9	138	-	-
367	199	227	110	196	79	127	57	-	-	-	-

第7表 幼稚園数、教員数、園児数

(単位：園、人)

区 分	園数	教員数 (本務者)			園 児 数									
		計	男	女	総 数			3 歳 児		4 歳 児		5 歳 児		
					計	男	女	男	女	男	女	男	女	
平成 23 年 度	228	2,216	132	2,084	30,099	15,160	14,939	4,641	4,570	5,209	5,169	5,310	5,200	
24	229	2,237	130	2,107	29,602	14,927	14,675	4,518	4,372	5,137	5,072	5,272	5,231	
25	229	2,240	132	2,108	28,817	14,622	14,195	4,440	4,294	4,966	4,813	5,216	5,088	
26	226	2,234	134	2,100	27,934	14,078	13,856	4,246	4,277	4,806	4,708	5,026	4,871	
27	221	2,236	138	2,098	26,924	13,555	13,369	4,204	4,059	4,591	4,631	4,760	4,679	
京 都 市	120	1,223	90	1,133	14,835	7,443	7,392	2,363	2,339	2,495	2,531	2,585	2,522	
北 区	9	96	8	88	976	486	490	146	147	166	171	174	172	
上 京 区	13	100	7	93	1,128	554	574	163	161	211	217	180	196	
左 京 区	17	162	16	146	1,729	870	859	248	249	282	291	340	319	
中 京 区	6	58	5	53	756	365	391	131	139	113	121	121	131	
東 山 区	3	43	2	41	581	291	290	90	95	102	104	99	91	
下 京 区	10	89	7	82	1,049	551	498	168	163	188	185	195	150	
南 区	3	36	3	33	426	210	216	67	87	68	69	75	60	
右 京 区	14	176	11	165	2,248	1,120	1,128	333	378	391	365	396	385	
伏 見 区	21	181	10	171	2,256	1,114	1,142	371	363	365	373	378	406	
山 科 区	10	113	7	106	1,362	702	660	251	202	234	249	217	209	
西 京 区	14	169	14	155	2,324	1,180	1,144	395	355	375	386	410	403	
福 知 山 市	5	40	-	40	528	270	258	73	77	99	90	98	91	
舞 鶴 市	14	145	17	128	1,315	630	685	214	209	203	231	213	245	
綾 部 市	3	9	-	9	42	20	22	-	-	7	10	13	12	
宇 治 市	13	152	6	146	2,088	1,111	977	323	263	381	354	407	360	
宮 津 市	4	13	-	13	111	65	46	19	13	24	15	22	18	
亀 岡 市	5	65	4	61	832	415	417	125	115	142	147	148	155	
城 陽 市	7	76	3	73	893	459	434	135	112	155	171	169	151	
向 日 市	3	46	5	41	647	334	313	97	94	124	111	113	108	
長 岡 京 市	5	102	4	98	1,379	690	689	210	224	231	216	249	249	
八 幡 市	7	60	3	57	922	438	484	130	141	149	169	159	174	
京 田 辺 市	10	80	2	78	976	506	470	177	162	159	159	170	149	
京 丹 後 市	6	35	-	35	185	84	101	21	35	30	30	33	36	
南 丹 市	3	26	1	25	273	133	140	44	48	52	40	37	52	
木 津 川 市	4	35	1	34	554	284	270	58	47	113	112	113	111	
乙 訓 郡	大山崎町	1	11	1	10	166	90	76	24	17	34	26	32	33
久 世 郡	久御山町	3	18	-	18	131	64	67	22	15	20	24	22	28
綴 喜 郡	井手町	-	-	-	-	-	-	-	-	-	-	-	-	
	宇治田原町	1	6	-	6	36	18	18	6	-	2	10	10	8
相 楽 郡	笠置町	-	-	-	-	-	-	-	-	-	-	-	-	
	和束町	-	-	-	-	-	-	-	-	-	-	-	-	
	精華町	3	66	1	65	854	421	433	141	128	144	160	136	145
	南山城村	-	-	-	-	-	-	-	-	-	-	-	-	
船 井 郡	京丹波町	1	8	-	8	59	28	31	9	9	11	8	8	14
与 謝 郡	伊根町	-	-	-	-	-	-	-	-	-	-	-	-	
	与謝野町	3	20	-	20	98	52	46	13	11	16	17	23	18
(再掲)	国立	1	8	1	7	139	69	70	10	10	29	30	30	30
	公立	62	365	14	351	3,999	2,010	1,989	500	481	770	720	740	788
	私立	158	1,863	123	1,740	22,786	11,476	11,310	3,694	3,568	3,792	3,881	3,990	3,861

第6表 高等学校学校数、教員数、生徒数（通信制）（単位：校、人）

区 分	学校数		生徒数			教員数 (本務者)
	うち 通信制 独立校		計	男	女	
平成 23 年度	5	-	1,597	782	815	57
24	6	-	1,785	885	900	63
25	6	-	1,817	912	905	71
26	8	-	1,781	916	865	72
27	9	1	2,097	1,043	1,054	89
国 立	-	-	-	-	-	-
公 立	2	-	758	368	390	32
私 立	7	1	1,339	675	664	57

第8表 専修学校学科別生徒数（単位：人）

区 分	計	男	女
平成 23 年度	14,882	7,501	7,381
24	14,901	7,539	7,362
25	15,127	7,501	7,626
26	15,264	7,558	7,706
27	15,541	7,707	7,834
工 業 関 係	3,609	3,043	566
土 木 ・ 建 築	1,171	968	203
自 動 車 整 備	809	799	10
情 報 処 理	1,200	1,068	132
医 療 関 係	4,891	1,536	3,355
看 護	2,429	363	2,066
准 看 護	313	91	222
歯 科 衛 生	322	0	322
臨 床 検 査	278	124	154
はり・きゅう・あんま	401	248	153
柔 道 整 復	411	343	68
理 学 ・ 作 業 療 法	518	315	203
衛 生 関 係	2,118	662	1,456
栄 養	489	69	420
調 理	406	274	132
美 容	681	196	485
製 菓 ・ 製 パ ン	391	98	293
教 育 ・ 社 会 福 祉 関 係	503	224	279
介 護 福 祉	122	72	50
社 会 福 祉	381	152	229
商 業 実 務 関 係	1,130	336	794
経 理 ・ 簿 記	263	181	82
旅 行	209	57	152
情 報	209	78	131
ビ ジ ネ ス	201	14	187
服 飾 ・ 家 政 関 係	175	24	151
和 洋 裁	119	9	110
文 化 ・ 教 養 関 係	3,115	1,882	1,233
デ ザ イ ン	393	120	273
茶 華 道	34	14	20
外 国 語	333	139	194
受 験 ・ 補 習	1,035	754	281
法 律 行 政	600	531	69
ス ポ ー ツ	293	206	87

注 各関係の内訳は主なものを掲げました。

第9表 各種学校課程別生徒数（単位：人）

区 分	計	男	女
平成 23 年度	5,158	2,283	2,875
24	4,981	2,300	2,681
25	5,074	2,329	2,745
26	4,394	2,174	2,220
27	4,504	2,102	2,402
商 業 実 務 関 係	587	209	378
そ の 他 (珠算など)	587	209	378
家 政 関 係	9	-	9
和 洋 裁	7	-	7
文 化 ・ 教 養 関 係	1,685	586	1,099
音 楽	288	-	288
外 国 語	41	6	35
そ の 他 (一般教養・宗教など)	1,292	578	714
そ の 他	2,223	1,307	916
予 備 校	750	507	243
自 動 車 操 縦	898	515	383
外 国 人 学 校	565	275	290

注 第8表の注に同じ。

第10表 中学校卒業者の進路状況

区 分	卒業 者 総 数			A 高等 学 校 等 進 学 者		B 専 修 学 校 (高等課程) 進 学 者		C 専 修 学 校 (一般課程) 等 入 学 者		D 公 共 職 業 能 力 開 発 施 設 等 入 学 者	
	計	男	女	男	女	男	女	男	女	男	女
平成 23 年 3 月	23,421	11,799	11,622	11,676	11,501	11	14	4	5	1	-
24	24,277	12,268	12,009	12,128	11,896	16	15	5	8	-	1
25	23,751	12,094	11,657	11,971	11,548	2	12	3	4	-	-
26	24,543	12,248	12,295	12,102	12,170	4	14	12	10	1	-
27	24,120	12,208	11,912	12,075	11,806	4	12	8	14	-	-
京 都 市	12,902	6,468	6,434	6,395	6,382	-	5	3	8	-	-
北 区	1,093	676	417	672	413	-	1	-	-	-	-
上 京 区	669	183	486	182	482	-	1	-	2	-	-
左 京 区	1,664	818	846	811	839	-	-	-	1	-	-
中 京 区	881	439	442	436	440	-	-	-	1	-	-
東 山 区	500	143	357	140	355	-	1	-	-	-	-
下 京 区	513	269	244	265	234	-	-	-	-	-	-
南 区	957	550	407	542	406	-	-	-	1	-	-
右 京 区	1,582	794	788	789	785	-	1	-	-	-	-
伏 見 区	2,591	1,309	1,282	1,292	1,272	-	-	1	3	-	-
山 科 区	1,016	547	469	540	464	-	-	-	-	-	-
西 京 区	1,436	740	696	726	692	-	1	2	-	-	-
福 知 山 市	843	441	402	435	399	-	-	1	-	-	-
舞 鶴 市	814	413	401	407	397	-	-	-	-	-	-
綾 部 市	329	184	145	184	144	-	-	-	-	-	-
宇 治 市	1,840	953	887	937	885	-	-	1	-	-	-
宮 津 市	123	59	64	59	63	-	-	-	-	-	-
亀 岡 市	880	448	432	446	424	-	-	-	-	-	-
城 陽 市	706	326	380	325	378	-	-	-	-	-	-
向 日 市	498	254	244	254	243	-	1	-	-	-	-
長 岡 京 市	948	489	459	486	455	-	2	-	-	-	-
八 幡 市	553	303	250	299	242	-	-	-	2	-	-
京 田 辺 市	689	321	368	312	359	-	-	1	2	-	-
京 丹 後 市	631	312	319	311	316	-	1	1	1	-	-
南 丹 市	304	154	150	154	149	-	-	-	-	-	-
木 津 川 市	674	352	322	346	321	1	1	-	-	-	-
乙 訓 郡 大 山 崎 町	124	51	73	51	73	-	-	-	-	-	-
久 世 郡 久 御 山 町	160	83	77	83	77	-	-	-	-	-	-
綴 喜 郡	井 手 町	58	36	22	36	21	-	-	-	-	-
	宇 治 田 原 町	95	49	46	47	45	-	1	-	-	-
相 楽 郡	笠 置 町	-	-	-	-	-	-	-	-	-	-
	和 東 町	26	13	13	13	13	-	-	-	-	-
	精 華 町	441	223	218	219	214	3	1	1	1	-
	南 山 城 村	28	24	4	24	4	-	-	-	-	-
船 井 郡 京 丹 波 町	146	81	65	81	65	-	-	-	-	-	-
与 謝 郡	伊 根 町	12	9	3	9	3	-	-	-	-	-
	与 謝 野 町	296	162	134	162	134	-	-	-	-	-
(再 掲)	国 立	262	125	137	124	137	-	-	-	-	-
	公 立	21,070	10,856	10,214	10,727	10,113	4	10	8	14	-
	私 立	2,788	1,227	1,561	1,224	1,556	-	2	-	-	-

注 高等学校等進学者とは、高等学校（通信制課程を含む）及び高等専門学校等への進学者（就職進学者を含む）をいい、専修学校

(単位：人、%)

E就 職 者		F左記以外の者・ 死亡・不詳		(再 掲)			高等学校等進学率			就 職 率		
				Aのうち他県 への進学者	ABCDのうち 就職している者	就職者総数の うち府内就職者	計	男	女	計	男	女
男	女	男	女									
33	9	74	93	920	-	38	99.0	99.0	99.0	0.2	0.3	0.1
47	4	72	85	892	2	51	99.0	98.9	99.1	0.2	0.4	-
43	11	75	82	930	1	50	99.0	99.0	99.1	0.2	0.4	0.1
51	10	78	91	1,017	8	63	98.9	98.8	99.0	0.3	0.5	0.1
42	13	79	67	993	3	51	99.0	98.9	99.1	0.2	0.4	0.1
19	3	51	36	474	-	21	99.0	98.9	99.2	0.2	0.3	0.0
3	-	1	3	20	-	3	99.3	99.4	99.0	0.3	0.4	-
-	-	1	1	12	-	-	99.3	99.5	99.2	-	-	-
-	-	7	6	57	-	-	99.2	99.1	99.2	-	-	-
-	-	3	1	27	-	-	99.4	99.3	99.5	-	-	-
1	1	2	-	15	-	2	99.0	97.9	99.4	0.4	0.7	0.3
-	-	4	10	13	-	-	97.3	98.5	95.9	-	-	-
2	-	6	-	26	-	2	99.1	98.5	99.8	0.2	0.4	-
3	1	2	1	67	-	4	99.5	99.4	99.6	0.3	0.4	0.1
7	-	9	7	128	-	6	99.0	98.7	99.2	0.3	0.5	-
1	1	6	4	60	-	2	98.8	98.7	98.9	0.2	0.2	0.2
2	-	10	3	49	-	2	98.7	98.1	99.4	0.1	0.3	-
3	1	2	2	15	-	4	98.9	98.6	99.3	0.5	0.7	0.2
2	-	4	4	22	1	1	98.8	98.5	99.0	0.4	0.7	-
-	-	-	1	6	-	-	99.7	100.0	99.3	-	-	-
9	1	6	1	81	-	10	99.0	98.3	99.8	0.5	0.9	0.1
-	-	-	1	1	-	-	99.2	100.0	98.4	-	-	-
1	2	1	6	17	-	3	98.9	99.6	98.1	0.3	0.2	0.5
1	-	-	2	33	-	1	99.6	99.7	99.5	0.1	0.3	-
-	-	-	-	17	1	1	99.8	100.0	99.6	0.2	0.4	-
2	1	1	1	36	-	2	99.3	99.4	99.1	0.3	0.4	0.2
3	3	1	3	34	-	4	97.8	98.7	96.8	1.1	1.0	1.2
-	1	8	6	53	-	1	97.4	97.2	97.6	0.1	-	0.3
-	-	-	1	22	-	-	99.4	99.7	99.1	-	-	-
-	1	-	-	8	-	1	99.7	100.0	99.3	0.3	-	0.7
1	-	4	-	79	1	1	99.0	98.3	99.7	0.3	0.6	-
-	-	-	-	7	-	-	100.0	100.0	100.0	-	-	-
-	-	-	-	11	-	-	100.0	100.0	100.0	-	-	-
-	-	-	1	4	-	-	98.3	100.0	95.5	-	-	-
1	-	1	-	12	-	1	96.8	95.9	97.8	1.1	2.0	-
-	-	-	-	-	-	-	-	-	-	-	-	-
-	-	-	-	-	-	-	100.0	100.0	100.0	-	-	-
-	-	-	2	48	-	-	98.2	98.2	98.2	-	-	-
-	-	-	-	4	-	-	100.0	100.0	100.0	-	-	-
-	-	-	-	2	-	-	100.0	100.0	100.0	-	-	-
-	-	-	-	-	-	-	100.0	100.0	100.0	-	-	-
-	-	-	-	7	-	-	100.0	100.0	100.0	-	-	-
1	-	-	-	13	-	-	99.6	99.2	100.0	0.8	0.8	-
41	13	76	64	925	3	51	98.9	98.8	99.0	0.3	0.4	0.1
-	-	3	3	55	-	-	99.7	99.8	99.7	-	-	-

(一般課程)等入学者とは、専修学校(一般課程)及び各種学校への入学者をいいます。

第11表 高等学校卒業者の進路状況

区 分	卒業生総数			A大 学 等 進 学 者		B専修学校 (専門課程) 進 学 者		C専修学校 (一般課程) 等 入 学 者		D公共職業能力 開発施設等 入 学 者	
	計	男	女	男	女	男	女	男	女	男	女
平成23年3月	22,529	11,070	11,459	7,048	7,850	1,182	1,775	816	402	81	13
24	22,220	10,973	11,247	7,069	7,685	1,234	1,764	689	394	72	19
25	23,240	11,531	11,709	7,262	7,807	1,344	2,006	766	395	90	10
26	22,250	11,012	11,238	6,923	7,676	1,317	1,779	784	414	73	12
27	22,966	11,387	11,579	7,365	7,884	1,247	1,908	749	387	84	13
京 都 市	13,882	6,918	6,964	4,681	5,026	609	886	635	343	25	1
北 区	966	571	395	368	284	30	58	132	23	4	-
上 京 区	563	95	468	54	401	25	32	1	-	-	-
左 京 区	1,872	956	916	761	722	20	76	51	50	-	-
中 京 区	1,480	748	732	410	437	102	112	104	65	6	-
東 山 区	1,158	369	789	285	616	35	70	35	69	1	-
下 京 区	866	510	356	475	336	11	10	11	3	-	-
南 区	1,287	835	452	455	312	56	74	151	27	1	-
右 京 区	1,920	933	987	670	746	81	108	77	59	2	-
伏 見 区	2,062	1,036	1,026	589	657	132	155	44	34	8	1
山 科 区	246	97	149	52	70	25	49	-	-	3	-
西 京 区	1,462	768	694	562	445	92	142	29	13	-	-
福 知 山 市	1,150	608	542	301	279	84	129	9	1	9	4
舞 鶴 市	577	252	325	126	177	46	82	1	1	9	1
綾 部 市	296	121	175	57	68	15	46	3	4	3	3
宇 治 市	1,575	761	814	599	649	23	82	56	22	1	-
宮 津 市	369	219	150	108	90	41	44	4	1	15	2
亀 岡 市	476	235	241	140	135	45	70	-	-	-	-
城 陽 市	568	278	290	173	184	52	73	10	4	-	-
向 日 市	408	109	299	73	165	14	87	10	1	1	-
長 岡 京 市	766	375	391	292	302	32	61	6	1	1	-
八 幡 市	230	106	124	37	27	37	43	1	-	-	-
京 田 辺 市	533	286	247	175	201	28	36	-	-	2	-
京 丹 後 市	500	249	251	123	121	66	74	5	6	9	-
南 丹 市	366	152	214	79	142	25	41	-	-	2	-
木 津 川 市	581	325	256	205	175	36	39	5	3	3	-
乙 訓 郡 大山崎町	-	-	-	-	-	-	-	-	-	-	-
久 世 郡 久御山町	313	153	160	104	88	28	58	1	-	-	-
綴 喜 郡 井手町	-	-	-	-	-	-	-	-	-	-	-
宇治田原町	-	-	-	-	-	-	-	-	-	-	-
相 楽 郡 笠置町	-	-	-	-	-	-	-	-	-	-	-
和 束 町	-	-	-	-	-	-	-	-	-	-	-
精 華 町	167	139	28	52	11	39	10	-	-	1	-
南 山 城 村	-	-	-	-	-	-	-	-	-	-	-
船 井 郡 京丹波町	83	52	31	23	9	11	13	1	-	-	1
与 謝 郡 伊根町	-	-	-	-	-	-	-	-	-	-	-
与謝野町	126	49	77	17	35	16	34	2	-	3	1
(再掲) 国 立	183	94	89	49	58	-	-	1	1	-	-
公 立	13,198	6,536	6,662	3,815	4,025	924	1,445	345	219	62	11
私 立	9,585	4,757	4,828	3,501	3,801	323	463	403	167	22	2

注1 大学等進学者とは、大学・短期大学（通信教育部を含む）及び高等学校専攻科等への進学者（就職進学者を含む）をいい、
 2 「一時的な仕事に就いた者」とは、臨時的な収入を目的とする仕事に就いた者（例 アルバイト、パート等）をいい、平成16
 3 就職者は平成27年度調査より正規の職員と正規の職員でない者が追加されました。

(単位：人、%)

E 就職者				F 一時的な仕事 に就いた者		G 左記以外の者・ 死亡・不詳		(再 掲)			大学等進学率			就 職 率		
正規の 職員等		正規の 職員等 でない者						ABCDの うち就職 している 者	卒業者総数 のうち 大学等入学 志 願 者	就職者総数 の うち 府 内 就 職 者						
男	女	男	女	男	女	男	女				計	男	女	計	男	女
1,149	681	-	-	110	218	684	520	10	16,624	1,497	66.1	63.7	68.5	8.2	10.4	6.0
1,136	705	-	-	103	170	670	510	4	16,409	1,507	66.4	64.4	68.3	8.3	10.4	6.3
1,216	737	-	-	118	209	735	545	3	16,922	1,607	64.8	63.0	66.7	8.4	10.6	6.3
1,147	682	-	-	101	164	667	511	7	16,330	1,567	65.6	62.9	68.3	8.3	10.4	6.1
1,230	719	11	17	83	144	618	507	4	16,878	1,627	66.4	64.7	68.1	8.6	10.9	6.4
498	277	6	6	63	89	401	336	1	10,988	678	69.9	67.7	72.2	5.7	7.3	4.1
8	7	-	-	8	7	21	16	1	850	14	67.5	64.4	71.9	1.7	1.6	1.8
6	7	-	5	2	1	7	22	-	473	18	80.8	56.8	85.7	3.2	6.3	2.6
16	18	-	-	2	4	106	46	-	1,605	32	79.2	79.6	78.8	1.8	1.7	2.0
87	38	1	-	8	22	30	58	-	1,072	110	57.2	54.8	59.7	8.5	11.8	5.2
9	12	-	-	3	16	1	6	-	903	16	77.8	77.2	78.1	1.8	2.4	1.5
2	-	-	-	-	-	11	7	-	843	2	93.6	93.1	94.4	0.2	0.4	-
129	20	2	1	3	1	38	17	-	990	130	59.6	54.5	69.0	11.8	15.7	4.6
43	25	-	-	1	2	59	47	-	1,622	57	73.8	71.8	75.6	3.5	4.6	2.5
157	90	3	-	35	34	68	55	-	1,434	215	60.4	56.9	64.0	12.1	15.4	8.8
7	13	-	-	-	2	10	15	-	128	14	49.6	53.6	47.0	8.1	7.2	8.7
34	47	-	-	1	-	50	47	-	1,068	70	68.9	73.2	64.1	5.5	4.4	6.8
186	109	-	1	-	2	19	17	-	605	220	50.4	49.5	51.5	25.7	30.6	20.3
57	44	3	3	1	2	9	15	-	315	88	52.5	50.0	54.5	18.5	23.8	14.5
35	49	2	1	-	1	6	3	1	131	81	42.2	47.1	38.9	29.7	30.6	29.1
48	29	-	1	4	7	30	24	-	1,307	67	79.2	78.7	79.7	5.0	6.3	3.7
50	8	-	4	-	1	1	-	1	212	45	53.7	49.3	60.0	17.1	22.8	8.7
23	16	-	-	2	1	25	19	-	320	35	57.8	59.6	56.0	8.2	9.8	6.6
18	16	-	-	-	1	25	12	-	405	30	62.9	62.2	63.4	6.0	6.5	5.5
9	22	-	-	-	6	2	18	-	256	23	58.3	67.0	55.2	7.6	8.3	7.4
16	7	-	-	3	1	25	19	-	647	19	77.5	77.9	77.2	3.0	4.3	1.8
24	31	-	-	6	21	1	2	-	67	49	27.8	34.9	21.8	23.9	22.6	25.0
76	4	-	-	-	-	5	6	-	383	64	70.5	61.2	81.4	15.0	26.6	1.6
44	48	-	1	-	-	2	1	-	255	65	48.8	49.4	48.2	18.6	17.7	19.5
39	20	-	-	-	-	7	11	-	181	55	60.4	52.0	66.4	16.1	25.7	9.3
30	12	-	-	2	12	44	15	-	431	29	65.4	63.1	68.4	7.2	9.2	4.7
-	-	-	-	-	-	-	-	-	-	-	-	-	-	-	-	-
8	7	-	-	-	-	12	7	-	227	14	61.3	68.0	55.0	4.8	5.2	4.4
-	-	-	-	-	-	-	-	-	-	-	-	-	-	-	-	-
-	-	-	-	-	-	-	-	-	-	-	-	-	-	-	-	-
-	-	-	-	-	-	-	-	-	-	-	-	-	-	-	-	-
-	-	-	-	-	-	-	-	-	-	-	-	-	-	-	-	-
43	7	-	-	-	-	4	-	-	63	28	37.7	37.4	39.3	29.9	30.9	25.0
-	-	-	-	-	-	-	-	-	-	-	-	-	-	-	-	-
15	8	-	-	2	-	-	-	-	33	21	38.6	44.2	29.0	27.7	28.8	25.8
-	-	-	-	-	-	-	-	-	-	-	-	-	-	-	-	-
11	5	-	-	-	-	-	2	1	52	16	41.3	34.7	45.5	13.5	22.4	7.8
-	-	-	-	-	-	44	30	-	183	-	58.5	52.1	65.2	-	-	-
932	535	11	12	71	119	376	296	3	8,900	1,265	59.4	58.4	60.4	11.3	14.4	8.2
298	184	-	5	12	25	198	181	1	7,795	362	76.2	73.6	78.7	5.1	6.3	3.9

専修学校（一般課程）等入学者とは、専修学校（一般課程）及び各種学校への入学者をいいます。
年度調査より追加されました。

第12表 高等学校卒業者の産業別学科別就職者数

(単位：人)

区 分	総 数	農 業、 林 業	漁 業	砂 利 採 取 業、 採 石 業、 採 石 業	建 設 業	製 造 業	電 気・ ガ ス・ 熱 給 給 ・ 水 道 業	情 報 通 信 業	運 輸 業、 郵 便 業	卸 売 業、 小 売 業	金 融 業、 保 険 業	物 品 賃 貸 業、 不 動 産 業、 技 術 サ ー ビ ス 業	学 術 研 究、 専 門 ・ 技 術 サ ー ビ ス 業	宿 泊 業、 飲 食 サ ー ビ ス 業	娯 楽 業、 生 活 関 連 サ ー ビ ス 業	教 育、 学 習 支 援 業	医 療、 福 祉	複 合 サ ー ビ ス 事 業	サ ー ビ ス 業 (他 に 分 類 さ れ な い も の)	公 務 員 (他 に 分 類 さ れ る も の を 除 く)	左 記 以 外 の も の	
																						普 通 業
平成23年3月卒業者	1,840	9	5	3	110	661	30	12	110	221	2	6	18	199	100	13	139	18	62	103	19	
24	1,845	4	2	-	106	717	22	14	114	186	5	7	12	160	108	11	168	17	57	113	22	
25	1,956	15	8	-	132	636	15	21	134	195	4	11	24	210	112	13	167	14	80	138	27	
26	1,836	12	6	2	108	622	16	15	125	172	10	10	18	187	107	4	179	11	78	142	12	
27	1,981	7	8	1	140	656	27	16	133	231	9	19	27	199	112	5	149	16	77	139	10	
学 科 別	普 通 業	1,039	7	3	1	60	282	16	8	83	127	3	9	16	109	64	3	85	12	35	108	8
	農 業	129	-	-	-	13	37	-	1	4	27	-	2	-	10	7	1	18	2	-	6	1
	工 業	390	-	-	-	50	236	6	2	14	23	1	-	11	5	2	-	1	1	30	8	-
	商 業	146	-	-	-	4	56	3	3	18	14	5	3	-	18	4	-	10	1	-	6	1
	水 産	35	-	5	-	4	5	-	-	5	6	-	-	-	4	1	-	-	-	-	5	-
	家 庭 看 護	15	-	-	-	-	5	-	-	-	4	-	-	-	5	-	-	1	-	-	-	-
	情 報 福 祉	6	-	-	-	-	1	-	-	1	1	-	2	-	-	1	-	-	-	-	-	-
	総 合	171	-	-	-	9	26	2	1	7	24	-	2	-	40	20	-	27	-	11	2	-
	そ の 他	33	-	-	-	-	8	-	1	1	5	-	1	-	6	1	1	4	-	1	4	-
男 女 別	男	1,242	5	8	1	134	488	25	8	93	103	2	14	14	90	37	1	42	6	55	111	5
	女	739	2	-	-	6	168	2	8	40	128	7	5	13	109	75	4	107	10	22	28	5
課 程 別	全 日 制	1,863	6	8	1	124	631	25	15	127	216	8	19	25	183	108	5	136	14	68	135	9
	定 時 制	118	1	-	-	16	25	2	1	6	15	1	-	2	16	4	-	13	2	9	4	1
地 域 別	府 内	1,627	4	5	1	116	573	25	13	99	188	7	16	24	150	79	4	130	14	59	112	8
	府 外	354	3	3	-	24	83	2	3	34	43	2	3	3	49	33	1	19	2	18	27	2

注 産業別就職者には、就職進（入）学者を含みます。

第13表 高等学校卒業者の職業別学科別就職者数

(単位：人)

区 分	計	普 通	農 業	工 業	商 業	水 産	家 庭 看 護	情 報 福 祉	総 合	そ の 他		
平成23年3月卒業者	1,840	960	126	393	137	47	13	-	6	8	120	30
24	1,845	1,013	107	398	121	37	14	-	5	11	120	19
25	1,956	1,060	110	401	116	37	13	-	7	17	165	30
26	1,836	985	123	378	118	40	9	1	8	19	120	35
27	1,981	1,039	129	390	146	35	15	-	6	17	171	33
専門的・技術的職業従事者	155	43	4	60	3	-	-	-	2	3	39	1
事務従事者	145	80	4	5	49	-	-	-	-	-	5	2
販売従事者	196	122	20	9	10	5	5	-	1	-	16	8
サービス職業従事者	411	251	41	5	23	5	5	-	1	14	58	8
保安職業従事者	128	90	4	7	9	5	-	-	-	-	9	4
農林漁業作業従事者	21	16	-	-	-	4	-	-	-	-	1	-
生産工程従事者	631	260	39	242	42	8	5	-	1	-	27	7
輸送・機械運転従事者	70	39	2	14	6	6	-	-	-	-	3	-
建設・採掘従事者	119	68	11	34	-	1	-	-	-	-	5	-
運搬・清掃等従事者	68	40	3	14	2	1	-	-	1	-	7	-
上記以外のもの	37	30	1	-	2	-	-	-	-	-	1	3
(再掲) 男女別	男	1,242	612	73	348	58	34	-	3	5	94	15
	女	739	427	56	42	88	1	15	-	3	77	18

注 第12表の注に同じ。

毎月の調査結果

人 口

京都府の推計人口及び世帯数

平成 27 年 8 月 1 日現在

8月1日現在の人口は260万9084人で、前月に比べ186人の減少となりました。

内訳をみると、自然動態は228人減少、社会動態は42人増加となりました。

市町村別にみると、増加は7市2町、減少は

8市9町村となりました。

世帯数は、116万351世帯で、前月に比べ480世帯の増加となりました。

市町村別にみると、増加は10市6町、減少は4市3町村、増減なしは1市2町となりました。

項目	人口								世帯数 世帯
	総数	男	女	増減数	前月1か月間の増減				
					自然動態		社会動態		
市区町村	人	人	人	人	出生	死亡	転入	転出	人
京 都 府 計	2,609,084	1,250,104	1,358,980	△ 186	1,763	1,991	8,883	8,841	1,160,351
京 都 市	1,468,768	696,864	771,904	△ 111	979	1,087	5,883	5,886	703,679
北 区	119,514	56,703	62,811	△ 76	68	91	382	435	57,015
上 京 区	83,113	38,492	44,621	△ 17	50	63	414	418	44,786
左 京 区	167,267	80,959	86,308	△ 232	94	116	553	763	83,213
中 京 区	109,013	50,367	58,646	70	93	86	610	547	59,233
東 山 区	39,054	16,482	22,572	△ 64	15	45	172	206	21,004
山 科 区	134,454	63,764	70,690	△ 13	79	92	374	374	59,692
下 京 区	81,321	37,541	43,780	13	57	56	487	475	46,093
南 区	99,088	49,326	49,762	123	89	66	564	464	46,496
右 京 区	203,424	96,387	107,037	2	117	149	744	710	94,587
西 京 区	151,496	72,424	79,072	△ 29	116	100	503	548	63,375
伏 見 区	281,024	134,419	146,605	112	201	223	1,080	946	128,185
14 市 計	1,009,149	490,379	518,770	△ 29	702	772	2,665	2,624	406,936
福 知 山 市	77,936	38,478	39,458	13	76	58	247	252	31,857
舞 鶴 市	84,643	42,500	42,143	△ 62	61	86	197	234	35,207
綾 部 市	33,700	16,037	17,663	△ 27	16	44	84	83	14,036
宇 治 市	186,656	90,199	96,457	25	149	143	557	538	75,560
宮 津 市	18,320	8,677	9,643	△ 19	5	32	47	39	8,035
亀 岡 市	89,955	43,700	46,255	13	64	78	176	149	35,339
城 陽 市	77,392	37,206	40,186	△ 38	42	48	165	197	30,669
向 日 市	53,721	25,585	28,136	△ 3	34	35	150	152	21,880
長 岡 京 市	80,586	39,088	41,498	8	71	43	235	255	32,744
八 幡 市	72,820	35,547	37,273	2	41	49	205	195	30,056
京 田 辺 市	71,443	35,371	36,072	44	53	37	202	174	30,376
京 丹 後 市	55,207	26,397	28,810	△ 36	30	49	85	102	21,005
南 丹 市	33,679	16,459	17,220	△ 31	14	37	60	68	13,122
木 津 川 市	73,091	35,135	37,956	82	46	33	255	186	27,050
郡 部 計	131,167	62,861	68,306	△ 46	82	132	335	331	49,736
乙訓郡 大 山 崎 町	15,099	7,282	7,817	11	14	21	65	47	6,015
久世郡 久 御 山 町	15,507	7,576	7,931	9	13	12	60	52	5,988
綴喜郡 井 手 町	8,019	3,898	4,121	△ 7	5	9	12	15	3,139
宇 治 田 原 町	9,362	4,656	4,706	△ 2	2	6	26	24	3,254
相楽郡 笠 置 町	1,376	646	730	△ 4	1	1	1	5	589
和 束 町	3,986	1,878	2,108	△ 11	-	7	4	8	1,509
精 華 町	36,548	17,445	19,103	△ 5	24	26	89	92	13,177
南 山 城 村	2,756	1,292	1,464	△ 6	-	5	4	5	1,133
船井郡 京 丹 波 町	14,375	6,771	7,604	△ 14	12	19	32	39	5,596
与謝郡 伊 根 町	2,125	1,007	1,118	△ 6	2	3	1	6	900
与 謝 野 町	22,014	10,410	11,604	△ 11	9	23	41	38	8,436
(再掲) 丹 後 地 域	97,666	46,491	51,175	△ 72	46	107	174	185	38,376
中 丹 地 域	196,279	97,015	99,264	△ 76	153	188	528	569	81,100
南 丹 地 域	138,009	66,930	71,079	△ 32	90	134	268	256	54,057
京 都 市 域	1,468,768	696,864	771,904	△ 111	979	1,087	5,883	5,886	703,679
山 城 地 域	708,362	342,804	365,558	105	495	475	2,030	1,945	283,139
(乙訓地域)	149,406	71,955	77,451	16	119	99	450	454	60,639
(山城中部地域)	441,199	214,453	226,746	33	305	304	1,227	1,195	179,042
(相楽地域)	117,757	56,396	61,361	56	71	72	353	296	43,458

注1 平成 22 年国勢調査の人口及び世帯数を基礎として、各市町村から提供された1ヶ月間の住民票並びに外国人登録原票の移動数を基に加減することにより推計したものである。

注2 社会動態(転入及び転出)には、同一市町村内(ただし京都市は同一区内)の移動は含まない。

また、京都府計及び京都市計はこれらを積み上げた数値であり、京都府内市町村間移動及び京都市内区間移動を含む。

注3 地域区分は次のとおり。

丹後地域 宮津市、京丹后市、伊根町、与謝野町

中丹地域 福知山市、舞鶴市、綾部市

南丹地域 亀岡市、南丹市、京丹波町

京都市域 京都市

山城地域

(乙訓地域 向日市、長岡京市、大山崎町

(山城中部地域 宇治市、城陽市、八幡市、京田辺市、久御山町、井手町、宇治田原町

(相楽地域 木津川市、笠置町、和束町、精華町、南山城村

賃金・労働時間・雇用の動き

毎月勤労統計調査地方調査結果 27年6月分

(注) 対前月比、対前年同月比は、指数によって計算したものである。

I 事業所規模5人以上

1 賃金の動き

現金給与総額	390,853 円
○対前月比	59.4%の増
○対前年同月比	2.9%の減
きまって支給する給与	243,594 円
○対前月比	1.2%の増
○対前年同月比	0.6%の増
特別に支払われた給与	147,259 円
○対前月差	142,720 円の増
○対前年同月差	12,873 円の減

2 労働時間の動き

出勤日数	18.9 日
○対前月差	1.5 日の増
○対前年同月差	0.1 日の減
総実労働時間	145.0 時間
○対前月比	8.1%の増
○対前年同月比	0.8%の減
所定外労働時間	10.5 時間
○対前月比	5.0%の増
○対前年同月比	3.9%の減

第1表 平均現金給与額・出勤日数・労働時間（規模5人以上）

産 業 別	総 数				男			女	
	現金給与総額	きまって支給する給与	所定内給与	特別に支払われた給与	現金給与総額	きまって支給する給与	特別に支払われた給与	現金給与総額	きまって支給する給与
TL 調査 産 業 計	390,853	243,594	226,393	147,259	517,886	307,286	210,600	248,830	172,386
D 建 設 業	497,100	324,517	302,818	172,583	545,017	346,790	198,227	238,730	204,421
E 製 造 業	551,322	304,964	277,171	246,358	668,979	357,197	311,782	280,322	184,655
F 電気・ガス・熱供給・水道業	1,019,166	432,059	381,469	587,107	1,115,424	466,189	649,235	557,934	268,523
G 情報通信業	522,830	304,795	282,942	218,035	566,164	335,888	230,276	441,050	246,116
H 運輸業、郵便業	366,020	259,037	220,821	106,983	399,893	284,231	115,662	235,887	162,248
I 卸売業、小売業	257,825	194,685	183,907	63,140	361,739	263,011	98,728	160,106	130,432
J 金融業、保険業	714,641	327,765	305,819	386,876	929,595	404,139	525,456	465,081	239,095
K 不動産業、物品賃貸業	401,869	256,503	242,363	145,366	501,312	306,926	194,386	265,917	187,567
L 学術研究、専門・技術サービス業	583,764	325,164	301,033	258,600	807,042	413,354	393,688	291,942	209,901
M 宿泊業、飲食サービス業	125,863	107,808	101,328	18,055	173,818	143,215	30,603	89,877	81,239
N 生活関連サービス業、娯楽業	223,849	173,898	165,657	49,951	312,115	226,405	85,710	156,199	133,655
O 教育、学習支援業	612,810	304,495	297,569	308,315	740,130	354,697	385,433	472,170	249,041
P 医療、福祉	350,201	254,431	238,387	95,770	470,587	347,025	123,562	307,988	221,963
Q 複合サービス事業	366,312	244,632	231,904	121,680	444,783	305,204	139,579	293,686	188,571
R サービス業(他に分類されないもの)	339,695	213,747	198,678	125,948	441,261	266,491	174,770	210,345	146,575
E09.10 食料品・たばこ	352,775	228,108	204,650	124,667	517,783	309,176	208,607	176,848	141,675
E11 繊維工業	286,379	227,025	222,767	59,354	338,533	270,638	67,895	237,765	186,372
E12 木材・木製品	730,648	322,921	297,197	407,727	777,305	344,097	433,208	504,441	220,255
E13 家具・装備品	422,662	243,743	227,220	178,919	479,430	278,647	200,783	358,862	204,516
E14 パルプ・紙	241,408	241,408	214,420	-	293,427	293,427	-	143,480	143,480
E15 印刷・同関連業	459,184	302,835	292,494	156,349	493,568	321,036	172,532	294,934	215,893
E16.17 化学、石油・石炭	661,971	340,666	313,709	321,305	817,814	392,739	425,075	307,416	222,196
E18 プラスチック製品	352,592	262,008	242,868	90,584	448,370	326,166	122,204	186,950	151,052
E19 ゴム製品	X	X	X	X	X	X	X	X	X
E21 窯業・土石製品	335,300	276,182	253,360	59,118	395,778	325,124	70,654	185,671	155,095
E22 鉄鋼業	649,421	350,148	289,645	299,273	679,717	366,797	312,920	440,081	235,110
E23 非鉄金属製造業	291,655	280,123	257,351	11,532	312,882	299,136	13,746	214,369	210,897
E24 金属製品製造業	300,251	258,416	229,699	41,835	332,765	283,645	49,120	200,887	181,316
E25 はん用機械器具	562,026	320,811	288,484	241,215	620,346	347,324	273,022	285,393	195,050
E26 生産用機械器具	602,317	378,653	330,063	223,664	617,390	390,453	226,937	448,247	258,039
E27 業務用機械器具	1,014,176	361,560	336,817	652,616	1,217,190	423,189	794,001	498,771	205,097
E28 電子・デバイス	910,019	348,750	322,424	561,269	1,176,948	419,477	757,471	396,069	212,571
E29 電気機械器具	699,299	349,938	319,098	349,361	794,479	392,169	402,310	357,140	198,122
E30 情報通信機械器具	1,318,243	396,856	358,343	921,387	1,471,632	431,126	1,040,506	665,259	250,966
E31 輸送用機械器具	575,947	366,433	306,974	209,514	583,375	381,501	201,874	519,233	251,382
E32.20 その他の製造業	385,936	296,766	276,008	89,170	522,726	377,249	145,477	244,103	213,316
I-1 卸売業	435,632	298,142	276,919	137,490	503,390	340,332	163,058	273,439	197,151
I-2 小売業	180,760	149,845	143,594	30,915	250,413	202,244	48,169	136,417	116,486
M75 宿泊業	200,033	142,187	132,429	57,846	274,777	185,021	89,756	136,181	105,595
M S M 一 括 分	98,219	94,995	89,737	3,224	132,224	125,991	6,233	73,919	72,845
P83 医療業	393,837	300,818	278,635	93,019	549,379	421,841	127,538	335,487	255,418
P S P 一 括 分	284,265	184,338	177,570	99,927	335,082	218,359	116,723	268,244	173,612
R91 職業紹介・派遣業	231,362	217,216	192,299	14,146	300,526	283,294	17,232	169,980	158,573
R92 その他の事業サービス	253,935	171,609	160,187	82,326	327,258	215,346	111,912	182,444	128,965
R S R 一 括 分	572,336	290,714	275,272	281,622	641,986	323,290	318,696	369,428	195,813

注 集計事業所数が少ない産業は結果の公表ができないため、統計表の表章産業からは除いているが、それぞれの該当数値は、中分類は大分類に、大分

図1 産業、男女別きまって支給する給与

(規模5人以上)



図2 所定外労働時間(対前年同月増減率)の推移

(規模5人以上)

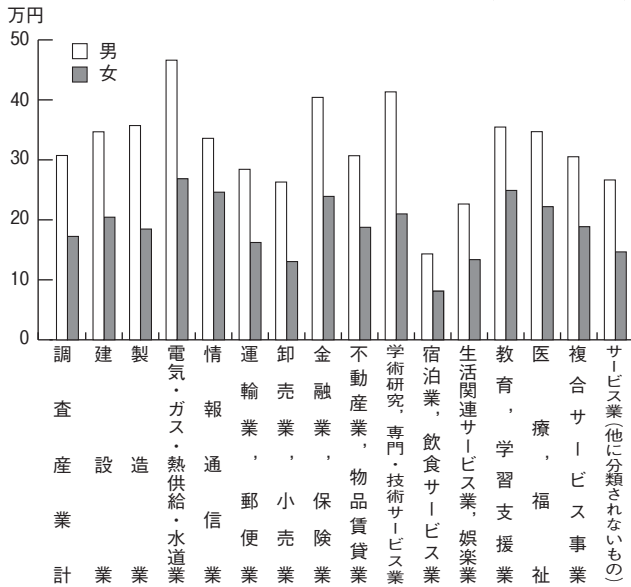
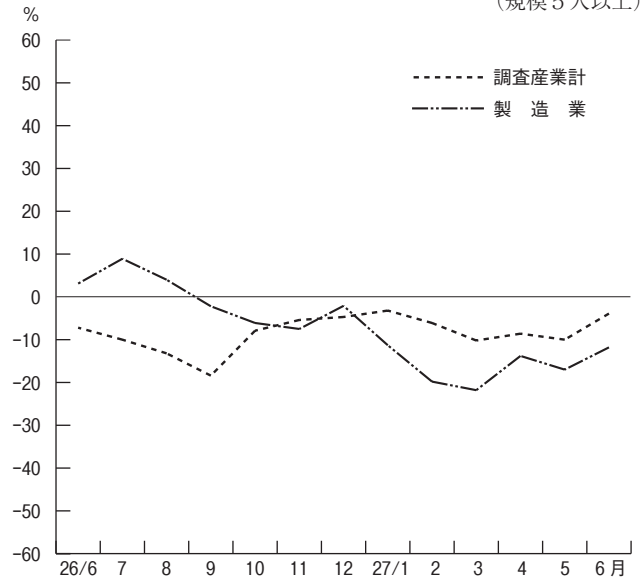

(単位：円、日、時間)

特別に支払われた給与	総数					男					女					産業別
	出勤日数	総労働時間	実労働時間	所定内労働時間	所定外労働時間	出勤日数	総労働時間	実労働時間	所定内労働時間	所定外労働時間	出勤日数	総労働時間	実労働時間	所定内労働時間	所定外労働時間	
76,444	18.9	145.0	134.5	10.5	19.7	161.6	146.4	15.2	18.0	126.4	121.2	5.2	T	L		
34,309	22.2	179.5	168.5	11.0	22.5	184.8	172.1	12.7	20.5	151.2	149.6	1.6	D			
95,667	20.2	164.8	151.3	13.5	20.4	172.8	156.2	16.6	19.7	146.2	140.0	6.2	E			
289,411	20.9	165.1	150.9	14.2	20.9	169.5	153.4	16.1	20.6	144.5	139.2	5.3	F			
194,934	20.7	172.3	156.3	16.0	20.7	176.3	158.5	17.8	20.6	164.5	152.0	12.5	G			
73,639	20.7	188.7	159.8	28.9	21.1	200.6	166.9	33.7	19.1	143.5	132.8	10.7	H			
29,674	18.9	137.6	128.5	9.1	19.9	159.3	144.8	14.5	17.9	117.2	113.2	4.0	I			
225,986	19.7	157.1	145.3	11.8	20.2	166.7	151.4	15.3	19.1	146.0	138.1	7.9	J			
78,350	19.5	155.9	148.4	7.5	20.7	170.1	162.1	8.0	17.8	136.4	129.7	6.7	K			
82,041	20.4	160.5	151.1	9.4	21.2	173.4	160.8	12.6	19.3	143.7	138.5	5.2	L			
8,638	14.7	97.9	93.0	4.9	15.7	116.1	108.7	7.4	13.9	84.2	81.2	3.0	M			
22,544	18.1	130.7	124.6	6.1	19.3	143.4	135.1	8.3	17.2	121.0	116.6	4.4	N			
223,129	17.2	133.7	121.2	12.5	17.3	137.3	122.8	14.5	17.1	129.7	119.4	10.3	O			
86,025	18.9	137.9	133.0	4.9	18.5	140.1	133.4	6.7	19.1	137.1	132.8	4.3	P			
105,115	20.5	156.9	147.8	9.1	22.3	175.7	164.2	11.5	18.9	139.6	132.7	6.9	Q			
63,770	19.0	145.0	133.9	11.1	19.7	160.9	145.2	15.7	18.0	124.8	119.5	5.3	R			
35,173	19.9	155.5	141.3	14.2	21.3	179.0	159.3	19.7	18.4	130.5	122.2	8.3	E09,10			
51,393	20.4	156.8	152.6	4.2	19.9	158.3	153.8	4.5	20.8	155.4	151.4	4.0	E 1 1			
284,186	21.1	186.2	160.8	25.4	21.3	191.2	162.1	29.1	20.0	161.4	154.3	7.1	E 1 2			
154,346	21.2	163.7	154.4	9.3	21.6	164.6	155.1	9.5	20.8	162.8	153.7	9.1	E 1 3			
-	21.6	175.7	158.4	17.3	22.5	197.3	171.8	25.5	20.1	135.0	133.2	1.8	E 1 4			
79,041	19.2	153.5	147.6	5.9	19.2	154.2	147.7	6.5	19.1	150.5	147.3	3.2	E 1 5			
85,220	20.4	166.5	155.1	11.4	20.7	174.9	160.1	14.8	19.8	147.5	143.8	3.7	E16,17			
35,898	21.2	168.3	158.1	10.2	21.6	182.9	168.3	14.6	20.5	143.1	140.5	2.6	E 1 8			
X	X	X	X	X	X	X	X	X	X	X	X	X	X	E 1 9		
30,576	21.9	179.9	171.7	8.2	20.7	170.0	161.0	9.0	25.1	204.5	198.2	6.3	E 2 1			
204,971	19.8	165.1	145.0	20.1	19.9	166.9	146.3	20.6	18.9	152.6	136.2	16.4	E 2 2			
3,472	20.6	176.7	163.3	13.4	20.8	180.8	165.9	14.9	19.9	161.7	153.9	7.8	E 2 3			
19,571	21.4	179.9	160.2	19.7	21.6	184.9	161.9	23.0	20.9	164.7	155.1	9.6	E 2 4			
90,343	21.6	184.0	166.9	17.1	21.9	190.9	171.3	19.6	20.2	151.5	146.2	5.3	E 2 5			
190,208	20.2	174.2	152.8	21.4	20.3	176.6	153.6	23.0	19.3	150.6	144.9	5.7	E 2 6			
293,674	19.0	154.7	144.6	10.1	19.2	161.9	150.2	11.7	18.5	136.8	130.6	6.2	E 2 7			
183,498	19.5	157.2	145.9	11.3	19.6	160.8	147.9	12.9	19.3	150.3	142.0	8.3	E 2 8			
159,018	18.7	157.3	143.7	13.6	18.8	163.3	147.5	15.8	18.3	135.5	129.9	5.6	E 2 9			
414,293	20.8	174.1	159.0	15.1	20.8	176.0	159.4	16.6	20.8	166.0	157.1	8.9	E 3 0			
267,851	20.3	175.6	154.4	21.2	20.3	178.9	156.0	22.9	20.0	150.6	142.2	8.4	E 3 1			
30,787	21.2	167.0	158.9	8.1	21.1	175.7	163.5	12.2	21.2	157.9	154.0	3.9	E32,20			
76,288	21.1	173.9	159.5	14.4	21.5	181.0	164.0	17.0	20.1	157.2	148.8	8.4	I - 1			
19,931	18.0	121.9	115.1	6.8	18.7	142.4	129.7	12.7	17.5	108.9	105.8	3.1	I - 2			
30,586	16.2	121.9	115.8	6.1	17.1	140.6	130.7	9.9	15.4	106.0	103.1	2.9	M 7 5			
1,074	14.1	88.9	84.5	4.4	15.1	106.0	99.6	6.4	13.4	76.6	73.6	3.0	M S			
80,069	19.4	141.1	135.4	5.7	18.5	141.0	133.2	7.8	19.7	141.2	136.2	5.0	P 8 3			
94,632	18.3	133.1	129.4	3.7	18.6	138.6	133.8	4.8	18.2	131.3	127.9	3.4	P S			
11,407	18.0	149.6	134.4	15.2	19.6	170.8	146.2	24.6	16.5	130.7	123.8	6.9	R 9 1			
53,479	18.5	133.7	121.7	12.0	19.2	153.6	135.1	18.5	17.8	114.2	108.6	5.6	R 9 2			
173,615	20.4	163.3	156.5	6.8	20.3	165.8	157.3	8.5	20.6	156.1	154.2	1.9	R S			

類は調査産業計に含めて算定している。

4 指数
(その1)

規模5人以上(平成22年=100)

年 月	名目賃金指数						労働時間指数			
	現金給与総額		きまって支給する給与		所定内給与		総実労働時間		所定内労働時間	
	調査産業計	製造業	調査産業計	製造業	調査産業計	製造業	調査産業計	製造業	調査産業計	製造業
平成22年平均	100.0	100.0	100.0	100.0	100.0	100.0	100.0	100.0	100.0	100.0
23	96.4	101.1	96.6	100.8	96.6	101.3	99.6	98.7	99.4	98.9
24	95.3	99.9	97.1	100.2	96.7	100.1	99.5	100.7	98.4	100.7
25	96.7	101.0	98.1	100.9	97.4	100.4	99.9	101.6	98.0	100.9
26	98.7	102.9	99.3	101.3	98.9	99.8	99.1	102.6	97.8	101.5
平成26年6月	137.4	144.8	99.7	102.2	99.4	101.0	103.7	106.6	102.8	106.1
7	108.1	131.1	98.9	101.4	98.7	99.6	102.0	106.9	101.3	106.3
8	85.6	83.8	98.5	100.2	98.5	99.0	95.8	99.4	95.2	98.4
9	84.1	85.1	99.2	100.6	99.0	99.4	97.6	101.9	96.9	100.9
10	83.8	83.9	99.7	101.0	99.4	99.9	100.5	103.7	99.2	103.5
11	88.7	83.7	100.4	101.4	99.8	100.2	100.1	106.6	98.7	106.0
12	174.7	196.1	101.8	101.5	100.9	99.9	99.2	104.3	97.8	103.0
27年1月	85.5	82.2	98.5	98.6	97.9	98.5	92.9	89.9	91.6	89.5
2	83.1	82.5	99.5	100.3	99.1	99.3	98.7	101.3	97.8	101.2
3	86.3	85.5	99.3	99.7	99.0	99.5	98.8	98.9	97.7	98.9
4	86.2	85.5	101.1	101.6	100.4	100.8	103.3	105.2	102.2	105.5
5	83.7	83.4	99.1	99.8	98.9	99.9	95.2	93.6	94.4	93.9
6	133.4	151.1	100.3	102.3	100.3	101.8	102.9	104.0	102.3	104.4

(その2)

年 月	労働時間指数		常用雇用指数		実質賃金指数			
	所定外労働時間				現金給与総額		きまって支給する給与	
	調査産業計	製造業	調査産業計	製造業	調査産業計	製造業	調査産業計	製造業
平成22年平均	100.0	100.0	100.0	100.0	100.0	100.0	100.0	100.0
23	103.4	96.6	100.1	100.8	96.4	101.1	96.6	100.8
24	115.0	100.1	101.4	100.6	95.4	100.0	97.2	100.3
25	127.0	109.6	101.0	99.8	96.1	100.4	97.5	100.3
26	117.2	114.3	100.8	99.8	94.8	98.8	95.4	97.3
平成26年6月	116.2	113.4	100.8	99.6	130.9	137.9	95.0	97.3
7	111.9	114.1	101.0	100.7	103.1	125.1	94.4	96.8
8	104.3	109.7	101.1	100.6	81.5	79.8	93.8	95.4
9	108.9	111.8	101.1	99.7	79.7	80.7	94.0	95.4
10	118.0	105.9	101.6	99.9	79.7	79.8	94.9	96.1
11	120.3	112.5	101.6	99.7	84.8	80.0	96.0	96.9
12	119.3	117.6	101.6	100.4	166.7	187.1	97.1	96.9
27年1月	111.7	94.1	100.7	95.3	81.9	78.7	94.3	94.4
2	110.6	102.2	100.9	97.0	79.6	79.0	95.3	96.1
3	113.8	98.5	101.0	98.0	82.3	81.6	94.8	95.1
4	118.1	102.2	102.0	99.0	81.9	81.3	96.1	96.6
5	106.4	90.4	102.1	99.0	79.3	79.0	93.8	94.5
6	111.7	100.0	102.5	99.2	126.4	143.2	95.1	97.0

注 実質賃金指数=名目賃金指数÷消費者物価指数(持家の帰属家賃を除く総合)×100

全国平均(27年6月分)

厚生労働省大臣官房統計情報部公表結果から 規模5人以上

項 目	調査産業計		製造業	
	実数	対前年同月増減率(%)	実数	対前年同月増減率(%)
現金給与総額(円)	425,201	△2.5	484,714	△2.3
きまって支給する給与(円)	260,547	0.3	302,801	0.4
所定内給与(円)	241,490	0.4	270,975	0.2
特別に支払われた給与(円)	164,654	△6.7	181,913	△6.3
出勤日数(日)	19.4	※0.0	20.3	※0.0
総実労働時間(時間)	149.4	△0.1	169.1	0.4
所定内労働時間(時間)	138.7	△0.1	153.4	0.3
所定外労働時間(時間)	10.7	△0.8	15.7	1.9
本月末常用労働者数(千人)	47,959	2.1	8,059	0.4
パートタイム労働者比率(%)	30.31	※0.67	14.31	※0.63
入職率(%)	2.00	※0.08	1.09	※0.00
離職率(%)	1.73	※0.00	1.08	※△0.17

注 ※は差を示す。

Ⅱ 事業所規模 30 人以上

1 賃金の動き

現金給与総額	477,890 円
○対前月比	76.4%の増
○対前年同月比	0.6%の増
きまって支給する給与	268,423 円
○対前月比	1.3%の増
○対前年同月比	3.1%の増
特別に支払われた給与	209,467 円
○対前月差	203,539 円の増
○対前年同月差	4,753 円の減

2 労働時間の動き

出勤日数	18.9 日
○対前月差	1.4 日の増
○対前年同月差	0.1 日の増
総実労働時間	147.1 時間
○対前月比	7.7%の増
○対前年同月比	0.1%の増
所定外労働時間	12.3 時間
○対前月比	3.3%の増
○対前年同月比	6.0%の減

第3表 平均現金給与額・出勤日数・労働時間（規模 30 人以上）

産 業 別	総 数				男			女	
	現金給与総額	きまって支給する給与	所定内給与	特別に支払われた給与	現金給与総額	きまって支給する給与	特別に支払われた給与	現金給与総額	きまって支給する給与
TL 調査 産 業 計	477,890	268,423	245,990	209,467	629,717	332,788	296,929	293,496	190,252
D 建 設 業	832,377	366,274	323,284	466,103	864,118	374,665	489,453	326,142	232,438
E 製 造 業	661,022	329,531	295,348	331,491	787,859	380,276	407,583	336,829	199,829
F 電気・ガス・熱供給・水道業	1,141,357	475,820	416,179	665,537	1,163,587	485,563	678,024	863,232	353,919
G 情報 通 信	652,300	286,051	257,236	366,249	738,532	316,309	422,223	524,770	241,303
H 運 輸 業、 郵 便 業	374,370	253,824	210,936	120,546	416,140	280,504	135,636	222,220	156,639
I 卸 売 業、 小 売 業	311,182	205,773	189,920	105,409	457,977	286,350	171,627	177,935	132,633
J 金 融 業、 保 険 業	780,552	315,766	297,387	464,786	996,743	375,336	621,407	530,408	246,840
K 不 動 産 業、 物 品 賃 貸 業	547,219	262,446	241,499	284,773	681,954	310,227	371,727	380,246	203,232
L 学術研究、専門・技術サービス業	812,982	377,144	345,258	435,838	1,048,573	456,660	591,913	403,003	238,768
M 宿 泊 業、 飲 食 サービス 業	163,195	123,882	113,493	39,313	226,769	161,816	64,953	108,873	91,469
N 生活関連サービス業、娯楽業	252,873	183,672	173,268	69,201	380,539	256,057	124,482	136,110	117,469
O 教 育、 学 習 支 援 業	704,630	335,984	329,465	368,646	843,539	384,634	458,905	528,959	274,458
P 医 療、 福 祉	385,451	282,196	262,176	103,255	498,187	376,666	121,521	338,955	243,234
Q 複 合 サービス 事 業	336,673	272,287	256,371	64,386	394,463	309,990	84,473	224,446	199,068
R サービス業(他に分類されないもの)	360,819	207,491	192,765	153,328	483,142	262,104	221,038	217,785	143,631
E09.10 食 料 品 ・ た ば こ	397,628	238,114	210,488	159,514	569,422	308,033	261,389	207,439	160,708
E 1 1 織 維 工 業	369,184	244,612	237,982	124,572	423,377	282,838	140,539	314,268	205,875
E 1 2 木 材 ・ 木 製 品	X	X	X	X	X	X	X	X	X
E 1 3 家 具 ・ 装 備 品	X	X	X	X	X	X	X	X	X
E 1 4 パ ル プ ・ 紙	X	X	X	X	X	X	X	X	X
E 1 5 印 刷 ・ 同 関 連 業	746,195	361,536	336,494	384,659	840,782	399,425	441,357	378,777	214,361
E16.17 化 学、 石 油 ・ 石 炭	546,505	322,968	293,284	223,537	674,249	373,369	300,880	289,075	221,399
E 1 8 プ ラ ス チ ッ ク 製 品	392,299	260,456	233,157	131,843	488,793	318,423	170,370	203,729	147,176
E 1 9 ゴ ム 製 品	X	X	X	X	X	X	X	X	X
E 2 1 窯 業 ・ 土 石 製 品	461,136	364,313	329,295	96,823	467,621	377,168	90,453	394,694	232,627
E 2 2 鉄 鋼 業	649,421	350,148	289,645	299,273	679,717	366,797	312,920	440,081	235,110
E 2 3 非 鉄 金 属 製 造 業	325,465	308,136	276,758	17,329	358,329	337,613	20,716	207,402	202,240
E 2 4 金 属 製 品 製 造 業	317,378	259,077	225,389	58,301	389,966	307,442	82,524	196,066	178,248
E 2 5 は ん 用 機 械 器 具	724,272	344,122	315,664	380,150	813,767	375,869	437,898	338,961	207,439
E 2 6 生 産 用 機 械 器 具	696,196	404,137	351,239	292,059	713,499	417,084	296,415	519,838	272,171
E 2 7 業 務 用 機 械 器 具	1,200,315	386,538	357,850	813,777	1,441,511	452,949	988,562	580,557	215,894
E 2 8 電 子 ・ デ バ イ ス	987,478	358,882	330,660	628,596	1,252,422	426,558	825,864	434,503	217,633
E 2 9 電 気 機 械 器 具	818,549	382,778	345,181	435,771	874,689	406,502	468,187	523,770	258,205
E 3 0 情 報 通 信 機 械 器 具	X	X	X	X	X	X	X	X	X
E 3 1 輸 送 用 機 械 器 具	575,947	366,433	306,974	209,514	583,375	381,501	201,874	519,233	251,382
E32.20 そ の 他 の 製 造 業	446,061	316,951	293,052	129,110	597,766	390,555	207,211	283,373	238,019
I - 1 卸 売 業	535,568	320,007	287,342	215,561	617,781	363,274	254,507	306,053	199,218
I - 2 小 売 業	206,258	152,357	144,366	53,901	302,569	211,542	91,027	153,476	119,921
M 7 5 宿 泊 業	298,556	190,165	172,625	108,391	383,580	235,066	148,514	196,193	136,108
M S M 一 括 分	98,734	92,317	85,333	6,417	129,654	116,452	13,202	76,339	74,837
P 8 3 医 療 業	454,428	344,011	315,625	110,417	586,518	456,951	129,567	393,453	291,876
P S P 一 括 分	271,057	179,680	173,534	91,377	314,945	210,117	104,828	256,232	169,399
R 9 1 職 業 紹 介 ・ 派 遣 業	231,422	215,965	188,816	15,457	300,395	281,826	18,569	168,570	155,948
R 9 2 そ の 他 の 事 業 サービス	263,073	162,866	152,812	100,207	329,757	199,073	130,684	192,382	124,483
R S R 一 括 分	813,466	333,676	319,480	479,790	984,516	389,835	594,681	436,653	209,961

注 集計事業所数が少ない産業は結果の公表ができないため、統計表の表章産業からは除いているが、それぞれの該当数値は、中分類は大分類に、大分

図4 産業、男女別きまって支給する給与

(規模 30 人以上)



図5 所定外労働時間（対前年同月増減率）の推移

(規模 30 人以上)

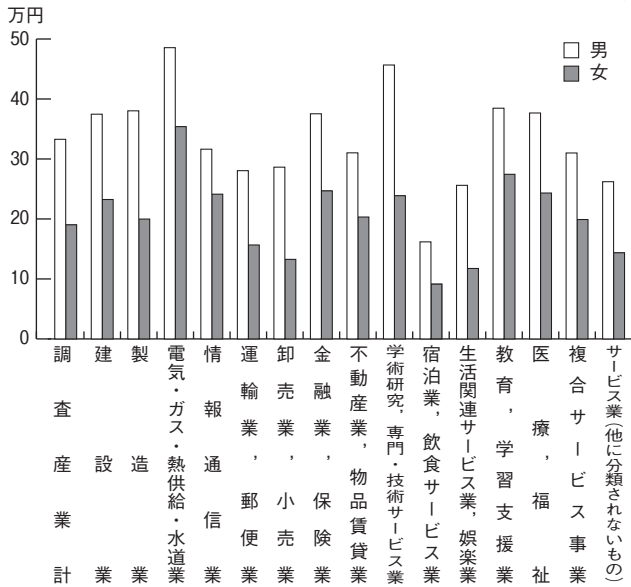
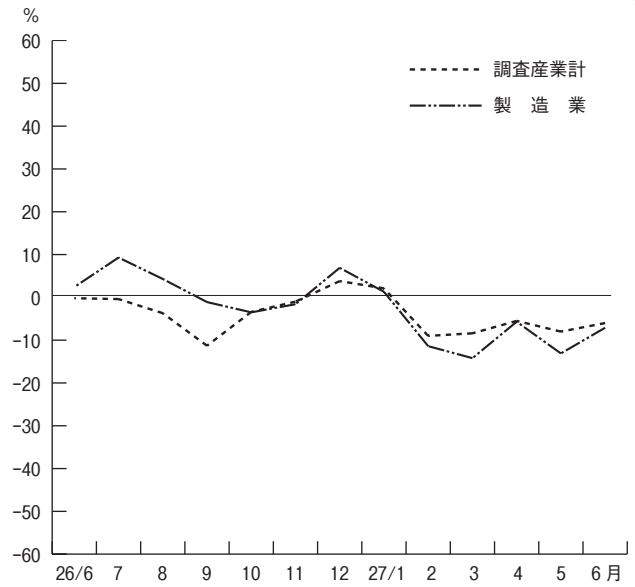

(単位：円、日、時間)

特別に支払われた給与	総 数				男				女				産業別	
	出勤日数	総労働時間	実労働時間	所定内労働時間	所定外労働時間	出勤日数	総労働時間	実労働時間	所定内労働時間	所定外労働時間	出勤日数	総労働時間		実労働時間
103,244	18.9	147.1	134.8	12.3	19.5	161.0	143.5	17.5	18.2	130.1	124.1	6.0	T L	
93,704	21.1	182.3	160.2	22.1	21.1	183.9	160.5	23.4	20.5	157.6	155.5	2.1	D	
137,000	19.8	164.6	148.8	15.8	19.8	170.7	152.0	18.7	19.6	149.2	140.7	8.5	E	
509,313	21.0	169.0	152.5	16.5	21.0	170.1	153.5	16.6	21.7	155.6	140.5	15.1	F	
283,467	21.0	171.0	154.4	16.6	21.2	173.9	156.3	17.6	20.8	166.8	151.6	15.2	G	
65,581	20.3	180.2	150.3	29.9	20.7	192.1	156.2	35.9	19.1	136.7	128.7	8.0	H	
45,302	19.1	135.1	124.5	10.6	20.1	158.4	140.3	18.1	18.2	113.9	110.1	3.8	I	
283,568	19.2	154.7	144.1	10.6	19.4	162.8	149.5	13.3	18.9	145.5	137.9	7.6	J	
177,014	18.9	149.8	138.5	11.3	19.7	162.1	149.8	12.3	17.8	134.6	124.6	10.0	K	
164,235	20.5	165.9	154.7	11.2	21.0	172.6	158.9	13.7	19.8	154.2	147.4	6.8	L	
17,404	15.6	105.9	99.3	6.6	16.5	123.4	114.0	9.4	14.8	90.9	86.7	4.2	M	
18,641	17.5	128.9	121.4	7.5	18.6	144.4	133.3	11.1	16.6	114.8	110.6	4.2	N	
254,501	17.1	137.4	124.4	13.0	17.2	140.7	125.8	14.9	16.9	133.3	122.7	10.6	O	
95,721	18.9	141.6	136.2	5.4	18.8	142.7	135.7	7.0	19.0	141.1	136.4	4.7	P	
25,378	21.7	170.6	159.7	10.9	22.2	175.5	164.2	11.3	20.8	160.8	150.8	10.0	Q	
74,154	18.5	137.4	127.6	9.8	19.3	152.4	138.5	13.9	17.6	119.8	114.9	4.9	R	
46,731	20.3	162.5	145.5	17.0	20.6	175.3	153.0	22.3	20.0	148.2	137.2	11.0	E09,10	
108,393	17.2	136.1	128.1	8.0	14.7	120.6	113.6	7.0	19.7	151.8	142.9	8.9	E 1 1	
X	X	X	X	X	X	X	X	X	X	X	X	X	X	E 1 2
X	X	X	X	X	X	X	X	X	X	X	X	X	X	E 1 3
X	X	X	X	X	X	X	X	X	X	X	X	X	X	E 1 4
164,416	17.7	159.9	146.8	13.1	17.9	164.1	149.3	14.8	17.1	143.7	137.1	6.6	E 1 5	
67,676	20.9	170.5	157.8	12.7	21.3	180.9	163.9	17.0	20.1	149.5	145.6	3.9	E16,17	
56,553	21.2	168.8	155.5	13.3	21.6	185.6	167.2	18.4	20.4	136.1	132.8	3.3	E 1 8	
X	X	X	X	X	X	X	X	X	X	X	X	X	X	E 1 9
162,067	20.2	165.3	155.1	10.2	20.2	165.9	155.7	10.2	20.3	160.1	149.6	10.5	E 2 1	
204,971	19.8	165.1	145.0	20.1	19.9	166.9	146.3	20.6	18.9	152.6	136.2	16.4	E 2 2	
5,162	20.3	179.2	160.8	18.4	20.6	184.8	164.5	20.3	19.4	158.7	147.2	11.5	E 2 3	
17,818	20.6	179.5	154.2	25.3	20.6	189.3	154.2	35.1	20.5	163.1	154.2	8.9	E 2 4	
131,522	20.9	175.5	163.4	12.1	21.1	178.9	165.8	13.1	20.4	160.7	152.9	7.8	E 2 5	
247,667	19.7	169.1	147.1	22.0	19.7	171.1	147.6	23.5	19.4	149.7	142.4	7.3	E 2 6	
364,663	18.5	152.9	141.7	11.2	18.8	160.0	147.2	12.8	17.9	134.6	127.6	7.0	E 2 7	
216,870	19.4	157.2	145.1	12.1	19.5	159.5	146.3	13.2	19.1	152.2	142.6	9.6	E 2 8	
265,565	18.0	156.8	140.4	16.4	18.0	158.9	141.2	17.7	17.9	145.7	136.1	9.6	E 2 9	
X	X	X	X	X	X	X	X	X	X	X	X	X	X	E 3 0
267,851	20.3	175.6	154.4	21.2	20.3	178.9	156.0	22.9	20.0	150.6	142.2	8.4	E 3 1	
45,354	20.2	164.1	155.6	8.5	20.2	171.7	159.4	12.3	20.2	156.0	151.5	4.5	E32,20	
106,835	20.3	167.2	150.2	17.0	21.0	177.3	157.2	20.1	18.2	139.3	130.7	8.6	I - 1	
33,555	18.6	120.1	112.5	7.6	19.3	140.0	123.8	16.2	18.2	109.1	106.2	2.9	I - 2	
60,085	18.1	142.1	131.9	10.2	19.0	159.0	146.0	13.0	17.0	121.6	114.8	6.8	M 7 5	
1,502	14.4	88.7	83.8	4.9	14.9	101.4	94.2	7.2	14.0	79.5	76.2	3.3	M S	
101,577	19.7	149.6	143.2	6.4	19.5	149.4	141.1	8.3	19.8	149.7	144.1	5.6	P 8 3	
86,833	17.6	128.3	124.7	3.6	17.5	129.0	124.5	4.5	17.7	128.1	124.8	3.3	P S	
12,622	17.7	148.5	131.9	16.6	19.4	170.5	144.0	26.5	16.1	128.6	121.0	7.6	R 9 1	
67,899	18.3	125.8	116.9	8.9	18.8	140.7	127.8	12.9	17.8	110.0	105.4	4.6	R 9 2	
226,692	20.1	159.2	154.9	4.3	20.2	164.0	158.3	5.7	19.8	148.9	147.6	1.3	R S	

類は調査産業計に含めて算定している。

3 雇用の動き

常用労働者数…………… 516,639人
 ○対前月比…………… 0.4%の増
 ○対前年同月比…………… 0.1%の減
 パートタイム労働者比率…………… 33.8%

労働異動

○ 入 職 率 総数 1.8% (前月 2.2%)
 男 1.6% (〃 1.8%)
 女 2.1% (〃 2.6%)
 ○ 離 職 率 総数 1.4% (前月 2.4%)
 男 1.1% (〃 1.8%)
 女 1.7% (〃 3.0%)

図6 実質賃金指数、常用雇用指数及び所定外労働時間指数の推移

(調査産業計) (平成22年=100) (規模30人以上)

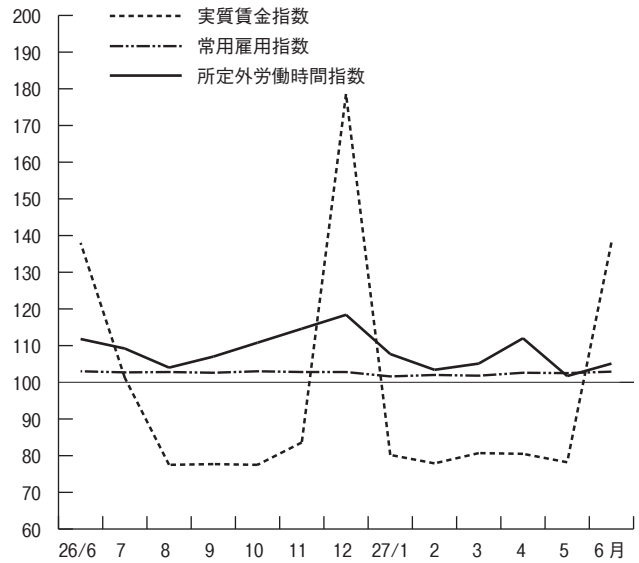

第4表 常用労働者数 (規模30人以上)

(単位:人、%)

産 業 別	総 数				男			女		
	本調査期間末 常用労働者数	パートタイム 労働者比率	増加常用 労働者数	減少常用 労働者数	本調査期間末 常用労働者数	増加常用 労働者数	減少常用 労働者数	本調査期間末 常用労働者数	増加常用 労働者数	減少常用 労働者数
TL 調査産業計	516,639	33.8	9,220	7,019	283,349	4,419	3,196	233,290	4,801	3,823
D 建設業	6,799	4.6	-	29	6,397	-	29	402	-	-
E 製造業	107,451	14.9	1,133	935	77,211	608	512	30,240	525	423
F 電気・ガス・熱供給・水道業	4,190	5.7	7	4	3,880	7	4	310	-	-
G 情報通信業	8,049	0.4	23	43	4,795	-	26	3,254	23	17
H 運輸業、郵便業	37,650	20.8	608	413	29,477	395	369	8,173	213	44
I 卸売業、小売業	82,666	53.3	2,765	1,542	39,443	1,497	696	43,223	1,268	846
J 金融業、保険業	11,693	15.4	65	152	6,255	9	90	5,438	56	62
K 不動産業、物品賃貸業	4,164	18.2	34	54	2,310	10	10	1,854	24	44
L 学術研究、専門・技術サービス業	17,592	18.3	208	44	11,159	100	22	6,433	108	22
M 宿泊業、飲食サービス業	35,511	74.5	1,486	1,392	16,363	689	644	19,148	797	748
N 生活関連サービス業、娯楽業	17,235	62.7	450	387	8,325	360	146	8,910	90	241
O 教育、学習支援業	46,398	33.0	340	150	25,865	110	94	20,533	230	56
P 医療、福祉	90,117	32.6	966	989	26,317	164	165	63,800	802	824
Q 複合サービス事業	1,473	6.1	5	1	973	5	1	500	-	-
R サービス業(他に分類されないもの)	45,651	39.8	1,130	884	24,579	465	388	21,072	665	496
E09,10 食料品・たばこ業	17,146	46.7	359	442	9,013	155	190	8,133	204	252
E11 繊維工業	4,793	12.6	188	109	2,411	56	19	2,382	132	90
E12 木材・木製品	X	X	X	X	X	X	X	X	X	X
E13 家具・装具	X	X	X	X	X	X	X	X	X	X
E14 パルプ・紙	X	X	X	X	X	X	X	X	X	X
E15 印刷・同関連業	3,170	10.2	4	4	2,521	3	3	649	1	1
E16,17 化学、石油・石炭	5,457	16.4	10	2	3,645	3	2	1,812	7	-
E18 プラスチック製品	4,583	29.2	196	5	3,023	113	4	1,560	83	1
E19 ゴム・製品	X	X	X	X	X	X	X	X	X	X
E21 窯業・土石製品	2,172	3.2	13	9	1,981	13	5	191	-	4
E22 鉄鋼業	1,359	5.7	-	3	1,187	-	3	172	-	-
E23 非鉄金属製造業	1,400	19.1	9	38	1,095	9	32	305	-	6
E24 金属製品製造業	3,894	11.5	14	18	2,433	-	9	1,461	14	9
E25 はん用機械器具	3,416	15.7	4	16	2,769	-	16	647	4	-
E26 生産用機械器具	12,135	2.7	2	54	11,048	-	53	1,087	2	1
E27 業務用機械器具	9,310	13.3	21	41	6,701	13	29	2,609	8	12
E28 電子・デバイス	12,182	3.7	100	112	8,226	50	78	3,956	50	34
E29 電気機械器具	7,614	2.3	21	20	6,399	19	12	1,215	2	8
E30 情報通信機械器具	X	X	X	X	X	X	X	X	X	X
E31 輸送用機械器具	8,657	3.6	96	53	7,658	93	48	999	3	5
E32,20 その他の製造業	3,213	14.2	14	-	1,659	-	-	1,554	14	-
I-1 卸売業	26,137	13.9	245	259	19,254	194	184	6,883	51	75
I-2 小売業	56,529	71.5	2,520	1,283	20,189	1,303	512	36,340	1,217	771
M75 宿泊業	11,547	44.3	578	365	6,289	275	196	5,258	303	169
M S M 一括分	23,964	89.1	908	1,027	10,074	414	448	13,890	494	579
P83 医療業	56,114	22.2	484	708	17,745	78	103	38,369	406	605
P S P 一括分	34,003	49.7	482	281	8,572	86	62	25,431	396	219
R91 職業紹介・派遣業	10,359	20.6	333	295	4,929	153	155	5,430	180	140
R92 その他の事業サービス	26,626	55.7	660	424	13,694	307	200	12,932	353	224
R S R 一括分	8,666	13.9	137	165	5,956	5	33	2,710	132	132

注1 集計事業所数が少ない産業は結果の公表ができないため、統計表の表章産業からは除いているが、それぞれの該当数値は、中分類は大分類に、大分類は調査産業計に含めて算定している。

2 増加(減少)常用労働者とは、採用(解雇・退職)者、転勤者、無給・病欠者の復職(休職)等のことである。

4 指数
(その1)

規模30人以上(平成22年=100)

年 月	名目賃金指数						労働時間指数			
	現金給与総額		きまって支給する給与		所定内給与		総実労働時間		所定内労働時間	
	調査産業計	製造業	調査産業計	製造業	調査産業計	製造業	調査産業計	製造業	調査産業計	製造業
平成22年平均	100.0	100.0	100.0	100.0	100.0	100.0	100.0	100.0	100.0	100.0
23	96.3	102.2	96.3	101.3	96.4	101.7	99.3	98.9	99.1	98.7
24	93.5	101.3	95.8	101.0	96.1	100.6	98.0	101.0	97.3	100.9
25	95.0	103.3	96.5	102.3	96.6	101.8	97.6	101.7	96.2	101.2
26	98.0	106.5	98.4	103.8	98.3	102.4	96.8	102.4	95.5	101.3
平成26年6月	144.9	157.8	98.1	103.9	98.2	103.0	100.2	105.9	99.1	105.4
7	106.1	137.0	97.9	103.8	98.1	102.1	100.0	107.5	99.2	106.7
8	81.4	83.4	98.6	103.6	99.0	102.3	95.3	99.4	94.5	98.3
9	82.0	86.7	99.0	104.2	98.8	102.9	95.0	100.8	93.9	99.5
10	81.5	84.9	99.0	104.4	98.9	103.1	98.9	103.9	97.8	103.4
11	87.4	84.3	100.6	104.6	100.0	103.2	98.3	106.7	96.9	105.9
12	187.2	219.4	102.8	105.2	101.8	103.2	97.9	104.6	96.0	102.7
27年1月	83.7	82.4	99.4	101.8	98.9	101.5	92.0	92.1	90.6	91.2
2	81.3	82.9	99.8	103.1	99.6	101.9	95.3	100.6	94.6	100.1
3	84.6	85.8	99.8	102.7	100.1	102.6	96.2	99.1	95.4	98.9
4	84.7	86.2	101.9	104.9	101.6	103.9	101.0	106.1	100.0	106.1
5	82.6	83.7	99.8	102.4	99.9	102.2	93.1	94.0	92.4	94.0
6	145.7	167.6	101.1	104.8	101.5	104.0	100.3	102.7	99.9	102.8

(その2)

年 月	労働時間指数		常用雇用指数		実質賃金指数			
	所定外労働時間				現金給与総額		きまって支給する給与	
	調査産業計	製造業	調査産業計	製造業	調査産業計	製造業	調査産業計	製造業
平成22年平均	100.0	100.0	100.0	100.0	100.0	100.0	100.0	100.0
23	100.9	100.5	100.2	100.4	96.3	102.2	96.3	101.3
24	106.2	102.0	103.4	101.3	93.6	101.4	95.9	101.1
25	113.4	106.4	103.2	100.1	94.4	102.7	95.9	101.7
26	111.6	112.2	102.7	99.2	94.1	102.3	94.5	99.7
平成26年6月	111.8	109.7	103.0	100.2	138.0	150.3	93.4	99.0
7	109.2	114.2	102.7	99.2	101.2	130.7	93.4	99.0
8	104.0	109.7	102.8	99.1	77.5	79.4	93.9	98.7
9	107.0	112.9	102.6	98.1	77.7	82.2	93.8	98.8
10	110.8	107.7	103.0	98.2	77.5	80.8	94.2	99.3
11	114.6	114.2	102.8	97.9	83.6	80.6	96.2	100.0
12	118.4	121.3	102.8	98.5	178.6	209.4	98.1	100.4
27年1月	107.7	100.0	101.6	92.0	80.2	78.9	95.2	97.5
2	103.4	105.2	102.0	94.1	77.9	79.4	95.6	98.8
3	105.1	101.3	101.8	95.2	80.7	81.9	95.2	98.0
4	112.0	106.5	102.6	96.7	80.5	81.9	96.9	99.7
5	101.7	94.2	102.5	96.7	78.2	79.3	94.5	97.0
6	105.1	101.9	102.9	96.9	138.1	158.9	95.8	99.3

注 実質賃金指数=名目賃金指数÷消費者物価指数(持家の帰属家賃を除く総合)×100

全国平均(27年6月分)

厚生労働省大臣官房統計情報部公表結果から 規模30人以上

項 目	調査産業計		製造業	
	実数	対前年同月増減率(%)	実数	対前年同月増減率(%)
現金給与総額(円)	516,839	△3.3	548,572	△2.6
きまって支給する給与(円)	290,100	0.8	321,101	0.5
所定内給与(円)	265,470	0.8	284,074	0.2
特別に支払われた給与(円)	226,739	△8.1	227,471	△6.8
出勤日数(日)	19.5	※0.1	20.0	※0.0
総実労働時間(時間)	153.4	0.5	169.7	0.7
所定内労働時間(時間)	140.8	0.5	152.5	0.6
所定外労働時間(時間)	12.6	0.3	17.2	0.2
本月末常用労働者数(千人)	27,713	0.9	6,040	0.0
パートタイム労働者比率(%)	25.40	※0.75	11.42	※1.09
入職率(%)	1.68	※0.14	1.01	※0.02
離職率(%)	1.54	※0.06	0.96	※△0.13

注 ※は差を示す。

Ⅲ 就業形態別数表

(注) 一般労働者とは、常用労働者のうち、パートタイム労働者を除いたものをいう。

第5表 平均現金給与額（規模5人以上）

(単位：円)

産 業	一 般 労 働 者				パートタイム労働者			
	現金給与 総 額	きまって支 給する給与	所定内給与	特別に支払 われた給与	現金給与 総 額	きまって支 給する給与	所定内給与	特別に支払 われた給与
T L 調 査 産 業 計	557,878	330,073	304,512	227,805	96,803	91,346	88,863	5,457
E 製 造 業	633,714	341,005	308,802	292,709	125,956	118,896	113,872	7,060
I 卸売業, 小売業	437,006	310,389	289,958	126,617	86,825	84,264	82,698	2,561
P 医療, 福祉	468,308	327,673	304,141	140,635	132,852	119,646	117,381	13,206

第6表 平均出勤日数・労働時間（規模5人以上）

(単位：日、時間)

産 業	一 般 労 働 者				パートタイム労働者			
	出勤日数	総 実 労働時間	所定内 労働時間	所定外 労働時間	出勤日数	総 実 労働時間	所定内 労働時間	所定外 労働時間
T L 調 査 産 業 計	21.2	178.7	163.5	15.2	14.8	85.8	83.5	2.3
E 製 造 業	20.5	173.3	158.0	15.3	18.4	121.1	117.0	4.1
I 卸売業, 小売業	21.9	186.4	169.8	16.6	16.1	91.2	89.2	2.0
P 医療, 福祉	21.2	166.5	159.4	7.1	14.8	85.3	84.3	1.0

第7表 労働者数（規模5人以上）

(単位：人)

産 業	一般労働者			パートタイム労働者		
	本調査期間 末労働者数	増 加 労働者数	減 少 労働者数	本調査期間 末労働者数	増 加 労働者数	減 少 労働者数
T L 調 査 産 業 計	551,291	5,444	5,696	314,959	12,107	7,752
E 製 造 業	128,365	934	687	24,893	618	504
I 卸売業, 小売業	82,730	1,733	1,236	86,922	4,295	3,175
P 医療, 福祉	85,204	584	808	46,473	941	550

全国平均(27年6月分)

厚生労働省大臣官房統計情報部公表結果から 規模5人以上

項 目	調 査 産 業 計			
	一 般 労 働 者		パートタイム労働者	
	実 数	対前年同月増減率(%)	実 数	対前年同月増減率(%)
現 金 給 与 総 額 (円)	565,362	△ 2.2	101,546	△ 0.5
きまって支給する給与 (円)	331,491	0.8	96,725	△ 0.1
所 定 内 給 与 (円)	305,538	0.8	93,592	0.1
特別に支払われた給与 (円)	233,871	△ 6.0	4,821	△ 8.4
出 勤 日 数 (日)	21.0	※ 0.1	15.8	※△ 0.2
総 実 労 働 時 間 (時間)	174.8	0.4	90.8	△ 1.2
所 定 内 労 働 時 間 (時間)	160.6	0.4	88.2	△ 1.0
所 定 外 労 働 時 間 (時間)	14.2	0.3	2.6	△ 7.9
本 月 末 常 用 労 働 者 数 (千人)	33,421	1.1	14,538	4.4
入 職 率 (%)	1.19	※ 0.02	3.86	※ 0.13
離 職 率 (%)	1.22	※△ 0.03	2.91	※ 0.05

注 ※は差を示す。

第8表 平均現金給与額（規模30人以上）

（単位：円）

産 業	一 般 労 働 者				パートタイム労働者			
	現金給与 総 額	きまって支 給する給与	所定内給与	特別に支払 われた給与	現金給与 総 額	きまって支 給する給与	所定内給与	特別に支払 われた給与
T L 調 査 産 業 計	664,671	353,491	321,225	311,180	109,803	100,782	97,727	9,021
E 製 造 業	752,398	364,447	325,506	387,951	140,493	130,634	123,552	9,859
I 卸売業, 小売業	555,481	335,498	303,718	219,983	95,294	91,135	89,357	4,159
P 医療, 福祉	500,035	356,594	328,121	143,441	148,287	128,210	125,685	20,077

第9表 平均出勤日数・労働時間（規模30人以上）

（単位：日、時間）

産 業	一 般 労 働 者				パートタイム労働者			
	出勤日数	総 実 労働時間	所定内 労働時間	所定外 労働時間	出勤日数	総 実 労働時間	所定内 労働時間	所定外 労働時間
T L 調 査 産 業 計	20.7	175.7	158.6	17.1	15.4	90.7	87.9	2.8
E 製 造 業	19.9	170.9	153.3	17.6	18.9	128.8	123.1	5.7
I 卸売業, 小売業	20.9	178.9	159.2	19.7	17.5	96.5	93.8	2.7
P 医療, 福祉	21.2	167.2	159.9	7.3	14.2	88.6	87.2	1.4

第10表 労働者数（規模30人以上）

（単位：人）

産 業	一般労働者			パートタイム労働者		
	本調査期間 末労働者数	増 加 労働者数	減 少 労働者数	本調査期間 末労働者数	増 加 労働者数	減 少 労働者数
T L 調 査 産 業 計	342,167	2,986	2,871	174,472	6,234	4,148
E 製 造 業	91,409	691	520	16,042	442	415
I 卸売業, 小売業	38,594	611	404	44,072	2,154	1,138
P 医療, 福祉	60,769	439	545	29,348	527	444

全国平均（27年6月分）

厚生労働省大臣官房統計情報部公表結果から 規模30人以上

項 目	調 査 産 業 計			
	一 般 労 働 者		パートタイム労働者	
	実 数	対前年同月増減率(%)	実 数	対前年同月増減率(%)
現 金 給 与 総 額 (円)	653,858	△ 3.0	113,005	△ 0.6
きまって支給する給与 (円)	352,407	1.0	106,463	0.8
所 定 内 給 与 (円)	320,869	1.0	102,192	0.9
特別に支払われた給与 (円)	301,451	△ 7.4	6,542	△ 18.6
出 勤 日 数 (日)	20.5	※ 0.1	16.4	※△ 0.1
総 実 労 働 時 間 (時間)	172.9	0.8	96.3	△ 0.4
所 定 内 労 働 時 間 (時間)	157.1	0.7	92.9	△ 0.1
所 定 外 労 働 時 間 (時間)	15.8	1.0	3.4	△ 5.6
本 月 末 常 用 労 働 者 数 (千人)	20,673	△ 0.1	7,040	4.0
入 職 率 (%)	1.11	※ 0.06	3.36	※ 0.33
離 職 率 (%)	1.17	※ 0.02	2.65	※ 0.16

注 ※は差を示す。

物価と家計の動き

京都市消費者物価指数 平成 27 年 8 月速報

平成 22 年 (= 100) 基準

— 総合指数は 104.5 前月比 0.2%の上昇 前年同月比 0.3%の上昇 —
 — 生鮮食品を除く総合は 103.9 前月比変わらず 前年同月比 0.1%の下落 —

概況

1 総合指数 104.5 となり、前月比は 0.2%上昇、前年同月比は 0.3%上昇しました。前年同月比は平成 25 年 6 月以降 27 か月連続の上昇です。

2 生鮮食品を除く総合指数 103.9 となり、前月比は変わらず、前年同月比は 0.1%下落しました。前年同月比は平成 27 年 7 月以降 2 か月連続の下落です。

3 前月からの動き

(上昇したもの)

教養娯楽 2.2%、食料 0.7%、諸雑費 0.5%、家具・家事用品 0.2%

(下落したもの)

被服及び履物△3.5%、光熱・水道△1.6%、交通・通信△0.1%、保健医療△0.1%

4 前年同月との比較

(上昇したもの)

食料 1.7%、教養娯楽 1.6%、諸雑費 1.6%、保健医療 1.3%、住居 0.2%、教育 0.9%、家具・家事用品 1.3%

(下落したもの)

光熱・水道△5.0%、交通・通信△1.7%、被服及び履物△1.8%

5 総合指数の推移

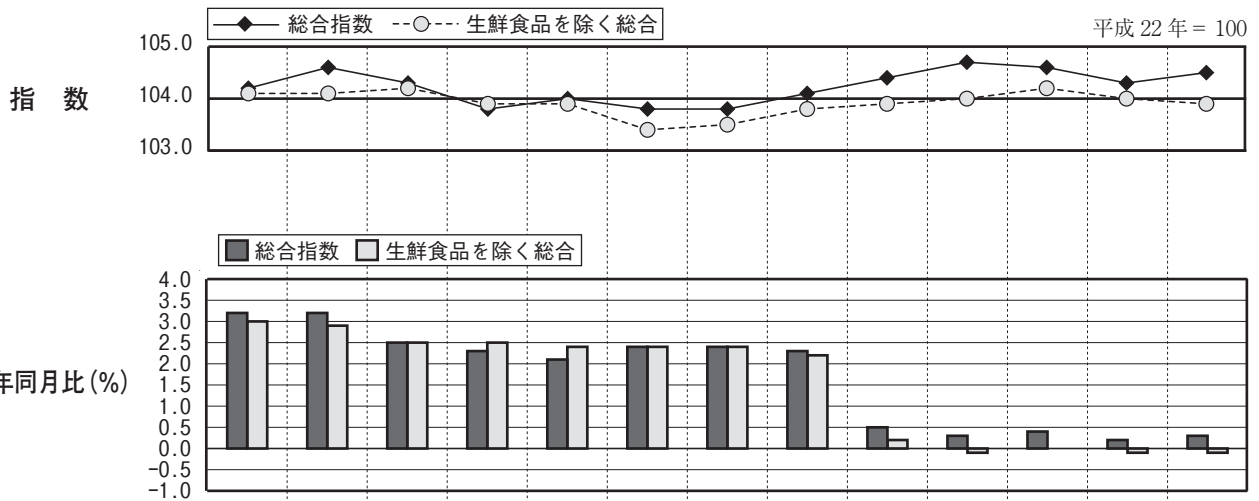

年 月	平成 26 年					平成 27 年							
	8 月	9 月	10 月	11 月	12 月	1 月	2 月	3 月	4 月	5 月	6 月	7 月	8 月
総合指数	104.2	104.6	104.3	103.8	104.0	103.8	103.8	104.1	104.4	104.7	104.6	104.3	104.5
前月比 (%)	0.2	0.4	△ 0.3	△ 0.4	0.2	△ 0.2	0.0	0.3	0.3	0.3	△ 0.1	△ 0.3	0.2
前年同月比 (%)	3.2	3.2	2.5	2.3	2.1	2.4	2.4	2.3	0.5	0.3	0.4	0.2	0.3
生鮮食品を除く総合指数	104.1	104.1	104.2	103.9	103.9	103.4	103.5	103.8	103.9	104.0	104.2	104.0	103.9
前月比 (%)	0.0	0.1	0.1	△ 0.3	0.1	△ 0.5	0.1	0.2	0.1	0.1	0.1	△ 0.2	0.0
前年同月比 (%)	3.0	2.9	2.5	2.5	2.4	2.4	2.4	2.2	0.2	△ 0.1	0.0	△ 0.1	△ 0.1

27 年 8 月は速報値

(注 1) 総務省統計局『小売物価統計調査』の調査票情報を独自集計したものです。

(注 2) 当月分の数値は、当月中旬調査に基づき府独自に集計した速報値であり、後日総務省統計局から発表される確報値と異なることがあります。

(注 3) 費目・品目の配列は、寄与度（総合指数の上昇率に対する影響度）の大きいものから順になっています。なお、本資料の寄与度は実際の寄与度に 100 を乗じた数値です。

(注 4) 前月比及び前年同月比は端数処理前の指数値を用いて計算しているため、公表された指数値を用いて計算した値とは一致しない場合があります。

費目別

1 前月からの動き

平成22年 = 100

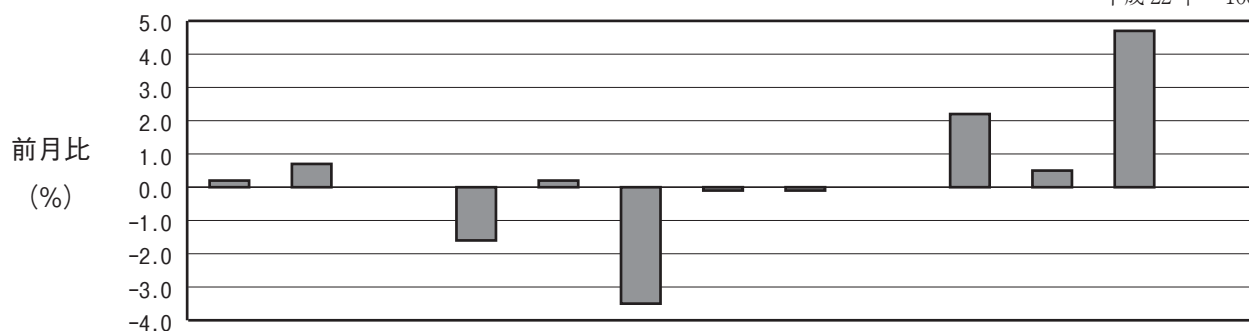

費目	総合	食料	住居	光熱・水道	家具・家事用品	被服及び履物	保健医療	交通・通信	教育	教養娯楽	諸雑費	生鮮食品	生鮮食品を除く総合
指数	104.5	106.6	100.6	116.7	93.2	98.2	101.2	104.0	101.9	104.5	110.7	117.2	103.9
前月比 (%)	0.2	0.7	0.0	△1.6	0.2	△3.5	△0.1	△0.1	0.0	2.2	0.5	4.7	0.0
寄与度	-	19.33	0.37	△12.72	0.57	△14.21	△0.49	△1.17	0.00	24.05	3.07	21.39	△2.60

今月の生鮮食品

- 生鮮魚介 3.7% (値上がり) さんま、さけなど
(値下がり) さばなど
- 生鮮野菜 6.1% (値上がり) レタス、ねぎ、キャベツなど
(値下がり) ジャがいも、トマト、さといもなど
- 生鮮果物 3.3% (値上がり) なし(出回り)、りんご(つがる・出回り) など
(値下がり) 巨峰など

上昇した主なもの

(10大費目)	(中分類)	(品目)
教養娯楽	教養娯楽サービス	3.9% 外国パック旅行、宿泊料など
食料	生鮮野菜(再掲)	6.1% レタス、ねぎ、キャベツなど
	生鮮魚介(再掲)	3.7% さんま、さけなど
諸雑費	理美容用品	1.5% 電気かみそりなど
	他の諸雑費	0.5% 介護料

下落した主なもの

(10大費目)	(中分類)	(品目)
被服及び履物	履物類	△17.5% 婦人靴、男子靴など
	シャツ・セーター類	△2.8% スポーツシャツ(半袖)など
	洋服	△1.1% 婦人スーツ(春夏物, 中級品)など
光熱・水道	ガス代	△3.7% 都市ガス代
	電気代	△1.3% 電気代
交通・通信	自動車等関係費	△0.8% ガソリン

2 前年同月との比較

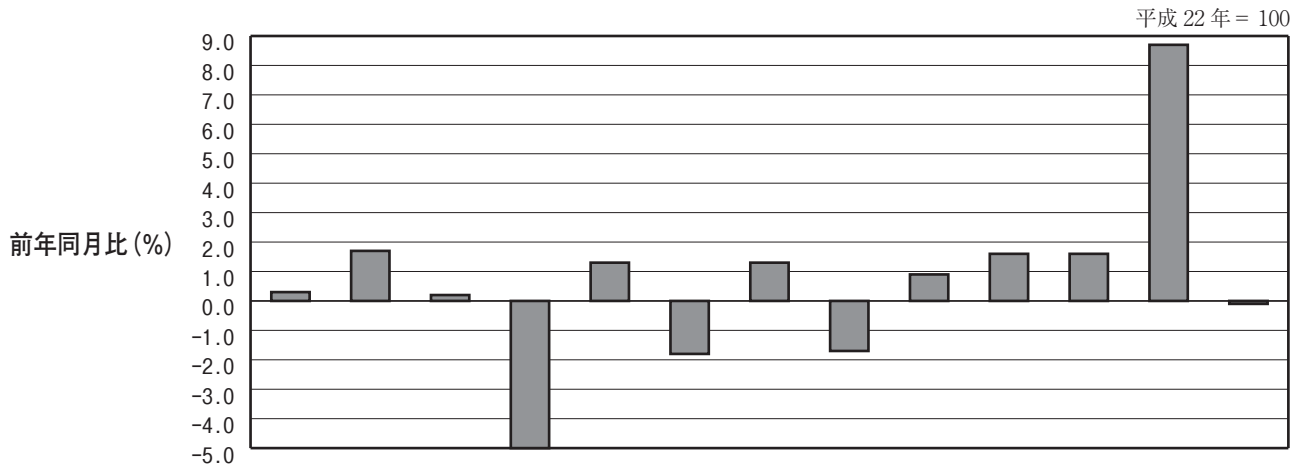

費目	総合	食料	住居	光熱・水道	家具・家事用品	被服及び履物	保健医療	交通・通信	教育	教養娯楽	諸雑費	生鮮食品	生鮮食品を除く総合
指数	104.5	106.6	100.6	116.7	93.2	98.2	101.2	104.0	101.9	104.5	110.7	117.2	103.9
前年同月比 (%)	0.3	1.7	0.2	△ 5.0	1.3	△ 1.8	1.3	△ 1.7	0.9	1.6	1.6	8.7	△ 0.1
寄与度	-	46.35	5.29	△ 40.77	3.43	△ 7.08	5.33	△ 18.70	3.87	18.18	10.30	38.04	△ 11.85

上昇した主なもの

(10大費目)	(中分類)	(品目)
食料	生鮮野菜	14.9% キャベツ、じゃがいも、ねぎなど
	外食	2.5% フライドチキン、ハンバーガー、牛どんなど
	生鮮果物	8.9% バナナなど
教養娯楽	教養娯楽用耐久財	10.8% テレビなど
	教養娯楽用品	1.6% 切り花(きく)など
	教養娯楽サービス	0.2% 宿泊料など
諸雑費	他の諸雑費	2.6% 保育所保育料など
	身の回り用品	2.3% ハンドバッグ(輸入品)など
	理美容用品	1.2% シャンプーなど
保健医療	医薬品・健康保持用摂取品	2.4% 胃腸薬など
	保健医療サービス	0.8% 診療代など
住居	設備修繕・維持	4.1% システムキッチン、給湯機、火災保険料など
教育	授業料等	0.8% 公立高校授業料など
	補習教育	1.2% 補習教育(中学校)など
家具・家事用品	家庭用耐久財	5.5% 食堂セットなど
	寝具類	12.0% 布団など

下落した主なもの

(10大費目)	(中分類)	(品目)
光熱・水道	ガス代	△ 10.9% 都市ガス代など
	電気代	△ 2.5% 電気代
	他の光熱	△ 20.3% 灯油
交通・通信	自動車等関係費	△ 4.3% ガソリンなど
被服及び履物	履物類	△ 12.0% 婦人靴、男子靴など
	シャツ・セーター類	△ 4.7% 婦人Tシャツ(半袖)、ブラウス(半袖)など

第1表 京都市中分類指数

平成22年 = 100

項目	京都市 (速報) 27年8月			京都市 (確報) 27年7月			全国 (確報) 27年7月		
	指数	前月比 (%)	前年同月比 (%)	指数	前月比 (%)	前年同月比 (%)	指数	前月比 (%)	前年同月比 (%)
総合	104.5	0.2	0.3	104.3	△0.3	0.2	103.7	△0.1	0.2
食料	106.6	0.7	1.7	105.8	△0.8	1.6	106.2	△0.1	2.5
穀類	100.4	△0.1	△4.7	100.4	△0.2	△5.8	99.6	0.5	△1.9
魚介類	119.9	2.3	0.9	117.2	0.9	2.9	115.1	0.5	2.2
肉類	102.8	△2.1	△3.0	105.0	0.9	△1.6	112.1	0.0	3.7
乳卵類	105.1	0.1	2.3	105.1	△0.4	2.2	106.9	0.0	3.6
野菜・海藻	108.4	4.0	9.5	104.3	△2.3	6.7	105.8	0.0	8.8
果物	114.3	3.3	8.2	110.7	△10.3	5.0	108.8	△5.8	5.9
油脂・調味料	101.2	△0.2	△1.8	101.5	△0.2	△1.0	101.5	△0.1	0.1
菓子類	106.0	0.4	2.7	105.5	0.4	2.6	107.1	0.7	3.1
調理食品	111.9	1.3	1.3	110.5	△2.1	2.4	108.9	0.2	1.8
飲料	96.7	△0.6	3.9	97.3	△2.0	2.4	99.1	△0.3	1.1
酒類	99.2	△1.7	△1.2	100.8	0.2	△0.5	98.4	△0.3	△0.9
外食	106.2	0.2	2.5	106.0	0.2	2.3	105.5	0.0	1.8
住居	100.6	0.0	0.2	100.6	△0.1	0.3	99.1	0.0	△0.1
家賃	100.1	0.0	△0.2	100.2	0.0	△0.1	98.3	0.0	△0.3
設備修繕・維持	104.7	0.3	4.1	104.4	△0.8	3.7	104.3	0.1	1.3
光熱	116.7	△1.6	△5.0	118.6	△2.3	△3.7	116.0	△1.8	△4.7
水道	126.3	△1.3	△2.5	127.9	△2.3	△1.6	124.4	△2.6	△3.8
電気代	110.0	△3.7	△10.9	114.3	△4.1	△7.8	112.9	△2.2	△4.8
ガス代	114.4	0.0	△20.3	114.4	0.0	△20.3	110.8	0.4	△21.4
他の光熱	107.7	0.0	0.0	107.7	0.0	0.0	104.8	0.0	0.2
上下水道料	93.2	0.2	1.3	93.0	△0.8	△0.8	94.8	△0.2	1.3
家具	79.3	3.0	5.5	77.0	△0.5	△2.2	79.1	△1.6	0.8
家事用品	84.1	△3.5	△5.0	87.2	△1.9	△2.9	93.7	△1.3	△1.0
家庭用耐久財	108.8	△1.2	12.0	110.1	△1.8	7.9	107.9	0.3	3.4
室内装備品	103.6	△0.4	△1.5	104.0	△0.5	△2.3	108.0	0.1	2.2
寝具類	98.2	△0.9	△1.7	99.0	△1.0	△0.3	101.2	1.2	2.0
家事雑貨	102.7	0.0	△0.4	102.7	0.0	△0.4	100.9	0.1	△0.6
家事用消耗品	102.7	0.0	△0.4	102.7	0.0	△0.4	100.9	0.1	△0.6
家事サービス	98.2	△3.5	△1.8	101.8	△4.8	△0.2	102.4	△2.6	1.4
被服及び履物	99.3	△0.8	1.7	100.1	△4.7	△0.5	101.4	△3.1	0.6
衣料	113.7	4.1	4.2	109.2	0.0	1.3	103.5	0.0	△0.7
和服	98.5	△1.1	1.5	99.6	△4.9	△0.6	101.3	△3.3	0.7
洋服	102.7	△2.0	△2.5	104.8	△4.3	△1.5	103.1	△3.9	1.6
シャツ・セーター・下着類	100.7	△2.8	△4.7	103.6	△6.6	△2.8	101.8	△5.7	1.4
シャツ・セーター類	107.7	0.0	3.2	107.7	1.7	1.7	106.1	0.1	2.0
下着類	88.1	△17.5	△12.0	106.9	△6.8	7.1	104.5	0.4	4.7
履物類	85.6	△2.8	△3.3	88.1	△7.9	△5.6	100.1	△1.5	0.7
他の被服類	106.6	0.0	0.8	106.6	0.0	1.0	105.6	0.1	0.6
被服関連サービス	101.2	△0.1	1.3	101.3	0.2	1.1	100.3	0.1	0.8
保健医療	102.7	△0.3	2.4	103.0	0.3	2.5	98.5	0.3	0.9
医薬品・健康保持用摂取品	97.1	△0.2	0.9	97.3	0.5	0.1	98.5	0.0	0.8
保健医療用品・器具	102.0	0.0	0.8	102.0	0.0	0.8	101.9	0.0	0.7
保健医療サービス	104.0	△0.1	△1.7	104.2	0.4	△1.5	104.7	0.4	△2.3
交通・通信	108.7	1.0	0.2	107.7	1.0	0.2	109.5	1.4	0.5
交通	105.0	△0.8	△4.3	105.8	0.0	△3.6	105.8	0.2	△4.2
自動車等関係費	99.3	0.0	0.8	99.3	0.5	0.3	99.7	0.5	0.4
通信	101.9	0.0	0.9	101.9	0.0	0.9	102.5	0.0	1.4
教育	100.5	0.0	0.8	100.5	0.0	0.7	101.2	0.0	1.8
授業料等	110.1	0.0	1.5	110.1	0.0	1.5	109.9	0.0	1.4
教科書・学習参考教材	104.6	0.0	1.2	104.6	0.0	1.2	105.0	0.0	0.6
補習教育	104.5	2.2	1.6	102.3	2.3	1.4	99.6	1.1	1.2
教養娯楽	80.3	0.1	10.8	80.2	2.7	6.5	70.5	1.9	1.9
教養娯楽用耐久財	102.6	△0.5	1.6	103.2	1.1	2.5	104.1	0.3	1.6
教養娯楽用品	104.5	0.1	0.5	104.4	0.0	0.5	104.6	0.0	0.5
書籍・他の印刷物	112.2	3.9	0.2	108.0	3.2	0.3	104.9	1.5	1.1
教養娯楽サービス	110.7	0.5	1.6	110.2	0.4	0.2	109.8	0.1	0.7
諸雑費	102.9	0.0	0.5	102.9	0.0	0.5	102.2	0.0	0.3
理美容サービス	99.5	1.5	1.2	98.1	0.0	△0.3	102.0	△0.1	2.0
理美容用品	114.3	0.0	2.3	114.3	2.7	△2.8	117.1	1.6	4.1
身の回り用品	131.6	0.0	0.1	131.6	0.0	0.1	131.6	0.0	0.1
たばこ	116.6	0.5	2.6	116.0	0.0	2.0	111.8	0.0	△0.7
他の諸雑費	117.2	4.7	8.7	112.0	△3.2	7.5	110.2	△1.3	7.3
生鮮食品	129.5	3.7	1.6	124.8	1.8	4.6	115.6	0.5	1.3
生鮮魚介	110.3	6.1	14.9	104.0	△3.5	10.9	107.4	0.0	13.4
生鮮野菜	114.2	3.3	8.9	110.6	△10.8	5.7	108.2	△6.2	5.8
生鮮果物	103.9	0.0	△0.1	104.0	△0.2	△0.1	103.4	0.0	0.0
生鮮食品を除く総合	104.6	△0.1	0.4	104.7	△0.3	0.5	105.5	0.1	1.6
生鮮食品を除く食料	105.4	0.2	0.3	105.1	△0.4	0.3	104.7	△0.1	0.3
持家の帰属家賃を除く総合	101.8	0.1	1.4	101.7	△0.3	1.3	100.9	0.0	0.5
持家の帰属家賃を除く住居	99.9	△0.1	△0.3	100.0	0.0	△0.2	98.1	0.0	△0.3
持家の帰属家賃を除く家賃	104.7	0.0	△0.1	104.8	△0.2	△0.1	104.4	0.0	0.0
持家の帰属家賃及び生鮮食品を除く総合	117.5	△2.2	△8.2	120.1	△2.4	△6.4	116.3	△1.5	△8.7
エネルギー	102.3	0.2	0.7	102.1	0.1	0.5	101.2	0.1	0.6
食料(酒類を除く)及びエネルギーを除く総合	102.4	0.0	1.2	102.4	0.1	1.2	102.9	0.0	1.5
教育関係費	104.7	2.2	1.5	102.4	2.3	1.2	100.1	1.3	1.2
教養娯楽関係費	99.0	0.0	0.0	99.0	0.0	△0.4	99.6	0.0	△0.4
情報通信関係費									

第2表 京都市消費者物価指数の推移

平成22年 = 100

費目	総合			食料			住居			光熱・水道		
	指数		前年比 (%)	指数		前年比 (%)	指数		前年比 (%)	指数		前年比 (%)
平成22年平均	100.0		△0.9	100.0		△0.7	100.0		△1.0	100.0		△1.8
23	100.1		0.1	99.8		△0.2	100.7		0.7	102.2		2.2
24	100.0		△0.1	100.0		0.2	100.5		△0.2	105.9		3.6
25	100.6		0.6	100.1		0.2	100.2		△0.3	112.4		6.2
26	103.5		2.8	104.2		4.1	100.3		0.1	120.6		7.3
月	指数	前月比 (%)	前年同月比 (%)	指数	前月比 (%)	前年同月比 (%)	指数	前月比 (%)	前年同月比 (%)	指数	前月比 (%)	前年同月比 (%)
平成26年 8月	104.2	0.2	3.2	104.8	0.6	5.4	100.3	0.0	0.2	122.9	△0.3	5.1
9	104.6	0.4	3.2	106.2	1.4	5.3	100.3	0.0	0.2	122.5	△0.3	4.6
10	104.3	△0.3	2.5	104.9	△1.3	3.7	100.3	0.0	0.2	122.1	△0.4	4.2
11	103.8	△0.4	2.3	104.2	△0.7	2.7	100.3	0.0	0.2	121.6	△0.4	4.3
12	104.0	0.2	2.1	104.8	0.6	2.4	100.3	0.0	△0.1	121.5	△0.1	4.6
平成27年 1	103.8	△0.2	2.4	105.9	1.0	3.6	100.4	0.2	0.1	120.8	△0.6	4.4
2	103.8	0.0	2.4	105.8	△0.1	3.7	100.5	0.0	0.1	121.4	0.5	4.8
3	104.1	0.3	2.3	105.5	△0.3	3.4	100.5	0.0	0.5	122.2	0.6	4.7
4	104.4	0.3	0.5	106.2	0.7	1.6	100.5	0.0	0.1	121.9	△0.2	3.1
5	104.7	0.3	0.3	107.0	0.8	1.9	100.5	0.0	0.1	121.8	△0.2	△1.1
6	104.6	△0.1	0.4	106.7	△0.3	1.7	100.7	0.2	0.4	121.4	△0.3	△1.6
7	104.3	△0.3	0.2	105.8	△0.8	1.6	100.6	△0.1	0.3	118.6	△2.3	△3.7
8P	104.5	0.2	0.3	106.6	0.7	1.7	100.6	0.0	0.2	116.7	△1.6	△5.0

費目	家具・家事用品			被服及び履物			保健医療			交通・通信		
	指数		前年比 (%)	指数		前年比 (%)	指数		前年比 (%)	指数		前年比 (%)
平成22年平均	100.0		△3.9	100.0		△0.6	100.0		△1.1	100.0		0.9
23	95.6		△4.4	101.3		1.3	99.3		△0.7	100.9		0.9
24	92.0		△3.8	101.8		0.5	98.6		△0.8	101.1		0.2
25	90.5		△1.6	102.3		0.5	98.5		0.0	102.1		1.0
26	92.8		2.5	104.0		1.7	99.6		1.0	104.6		2.4
月	指数	前月比 (%)	前年同月比 (%)	指数	前月比 (%)	前年同月比 (%)	指数	前月比 (%)	前年同月比 (%)	指数	前月比 (%)	前年同月比 (%)
平成26年 8月	92.0	△1.9	1.7	100.0	△1.9	0.8	99.9	△0.2	1.5	105.9	0.1	2.6
9	92.1	0.1	1.9	107.5	7.5	1.9	99.9	0.0	1.5	105.1	△0.7	2.1
10	93.2	1.3	2.6	108.4	0.8	3.1	100.1	0.2	1.3	105.5	0.3	2.7
11	92.7	△0.6	1.6	109.0	0.6	4.1	99.9	△0.2	1.5	104.8	△0.7	2.2
12	92.0	△0.7	1.8	108.0	△1.0	3.4	99.7	△0.3	1.4	104.6	△0.2	2.0
平成27年 1	94.2	2.4	2.9	101.0	△6.5	4.4	99.9	0.2	1.7	103.6	△1.0	1.1
2	93.9	△0.4	3.6	101.4	0.4	3.6	99.9	0.0	1.7	102.7	△0.8	0.5
3	93.5	△0.4	1.6	104.4	3.1	2.4	100.2	0.3	2.1	103.2	0.5	0.7
4	93.8	0.3	△0.7	107.4	2.9	2.1	100.6	0.4	0.3	103.6	0.3	△1.4
5	93.2	△0.6	△1.5	107.3	△0.1	1.5	101.3	0.7	1.0	103.7	0.1	△1.6
6	93.7	0.6	△0.8	106.9	△0.4	1.6	101.1	△0.2	1.0	103.8	0.0	△1.4
7	93.0	△0.8	△0.8	101.8	△4.8	△0.2	101.3	0.2	1.1	104.2	0.4	△1.5
8P	93.2	0.2	1.3	98.2	△3.5	△1.8	101.2	△0.1	1.3	104.0	△0.1	△1.7

費目	教育			教養娯楽			諸雑費			生鮮食品を除く総合		
	指数		前年比 (%)	指数		前年比 (%)	指数		前年比 (%)	指数		前年比 (%)
平成22年平均	100.0		△5.7	100.0		△1.2	100.0		1.4	100.0		△1.7
23	98.4		△1.6	97.4		△2.6	103.3		3.3	100.1		0.1
24	98.8		0.3	96.0		△1.5	101.7		△1.6	99.9		△0.1
25	99.1		0.3	95.4		△0.6	104.2		2.5	100.6		0.6
26	100.6		1.6	99.2		4.0	108.8		4.4	103.3		2.8
月	指数	前月比 (%)	前年同月比 (%)	指数	前月比 (%)	前年同月比 (%)	指数	前月比 (%)	前年同月比 (%)	指数	前月比 (%)	前年同月比 (%)
平成26年 8月	101.0	0.0	1.8	102.8	1.9	5.3	109.0	△0.9	4.1	104.1	0.0	3.0
9	101.0	0.0	1.8	100.8	△2.0	5.1	109.1	0.1	4.5	104.1	0.1	2.9
10	101.0	0.0	1.8	100.3	△0.4	3.7	109.2	0.1	2.1	104.2	0.1	2.5
11	101.0	0.0	1.8	99.2	△1.1	3.8	108.8	△0.3	2.3	103.9	△0.3	2.5
12	101.0	0.0	1.8	100.1	0.9	4.1	109.0	0.2	2.3	103.9	0.1	2.4
平成27年 1	101.0	0.0	1.8	98.3	△1.8	3.4	109.0	△0.1	2.1	103.4	△0.5	2.4
2	101.0	0.0	1.8	98.8	0.5	3.4	109.1	0.1	2.3	103.5	0.1	2.4
3	101.2	0.3	1.2	99.9	1.1	4.0	109.0	0.0	1.7	103.8	0.2	2.2
4	101.9	0.6	0.9	98.4	△1.5	△1.2	110.2	1.1	0.1	103.9	0.1	0.2
5	101.9	0.0	0.9	99.6	1.2	△0.2	110.0	△0.2	△0.2	104.0	0.1	△0.1
6	101.9	0.0	0.9	100.0	0.4	0.2	109.7	△0.2	△0.1	104.2	0.1	0.0
7	101.9	0.0	0.9	102.3	2.3	1.4	110.2	0.4	0.2	104.0	△0.2	△0.1
8P	101.9	0.0	0.9	104.5	2.2	1.6	110.7	0.5	1.6	103.9	0.0	△0.1

P：速報値 (注) 前年比は各基準年の公表値とし、基準改定での再計算は行っていない。(斜体部分)

第3表 京都市財・サービス分類指数

平成22年 = 100

財・サービス分類	平成27年			平成27年			平成26年 8月
	8月	前月比 (%)	前年同月比 (%)	7月	前月比 (%)	前年同月比 (%)	
総合	104.5	0.2	0.3	104.3	△0.3	0.2	104.2
財	105.0	△0.2	0.0	105.2	△1.1	△0.1	105.0
生鮮食品を除く財	103.8	△0.8	△0.9	104.6	△1.0	△0.8	104.8
農水畜産物	110.0	2.4	3.0	107.4	△1.7	2.2	106.9
生鮮商品	112.1	2.8	5.0	109.0	△1.9	4.0	106.7
他の農水畜産物	92.7	△1.9	△14.3	94.5	△0.3	△13.1	108.1
米類	92.4	△2.0	△14.9	94.3	△0.3	△13.7	108.6
工業製品	101.3	△0.5	0.3	101.8	△0.7	0.1	101.0
食料工業製品	104.8	0.2	0.8	104.6	△0.7	0.7	104.0
繊維製品	99.5	△2.4	0.5	102.0	△3.9	0.6	99.0
石油製品	109.2	△2.4	△16.5	111.9	0.2	△14.3	130.7
他の工業製品	97.1	△0.6	2.2	97.7	0.3	1.4	95.0
電気・都市ガス・水道	118.8	△1.8	△4.9	121.1	△2.6	△3.4	125.0
出版物	104.8	0.1	0.6	104.7	0.0	0.5	104.2
サービス	104.1	0.6	0.6	103.5	0.4	0.5	103.5
持家の帰属家賃を除くサービス	105.9	0.8	0.9	105.0	0.6	0.8	105.0
公共サービス	106.1	0.3	1.0	105.9	0.2	0.9	105.1
公営・都市再生機構・公社家賃	99.9	△0.2	△0.2	100.1	0.0	△0.1	100.1
家事関連サービス	110.7	0.0	1.1	110.7	0.0	1.1	109.5
医療・福祉関連サービス	104.3	0.4	2.6	103.9	0.0	2.1	101.7
運輸・通信関連サービス	108.3	0.7	0.1	107.6	0.6	0.1	108.2
教育関連サービス	93.5	0.0	7.3	93.5	0.0	7.3	87.2
教養娯楽関連サービス	101.5	0.0	0.0	101.5	0.0	0.0	101.5
一般サービス	103.4	0.7	0.4	102.7	0.5	0.4	103.0
外食	106.2	0.2	2.5	106.0	0.2	2.3	103.6
民営家賃	99.9	0.0	△0.4	99.9	0.0	△0.3	100.3
民営家賃（木造）	100.6	0.0	△0.2	100.6	0.0	△0.2	100.8
民営家賃（非木造）	99.8	0.0	△0.4	99.8	0.0	△0.3	100.2
持家の帰属家賃	100.2	0.0	△0.1	100.2	0.0	△0.1	100.3
持家の帰属家賃（木造）	101.0	0.0	0.0	101.0	0.0	0.0	101.0
持家の帰属家賃（非木造）	98.3	0.0	△0.4	98.3	0.0	△0.2	98.7
他のサービス	106.3	1.6	0.3	104.6	1.2	0.3	105.9
家事関連サービス	103.9	0.0	0.3	103.9	△0.2	0.3	103.6
医療・福祉関連サービス	103.5	0.0	2.0	103.5	0.0	2.0	101.4
教育関連サービス	102.2	0.0	0.6	102.2	0.0	0.6	101.5
通信・教養娯楽関連サービス	110.0	3.4	0.1	106.4	2.7	0.0	109.9
<< 別掲 >>							
耐久消費財	87.2	0.8	6.3	86.5	0.6	3.0	82.0
半耐久消費財	100.8	△2.7	△0.3	103.6	△2.3	0.2	101.1
非耐久消費財	108.4	0.2	△0.7	108.3	△1.1	△0.5	109.2
公共料金	110.8	△0.5	△1.1	111.3	△0.8	△0.6	112.0

小売物価統計調査報告 平成 27 年 8 月速報

京都市 主要品目小売価格

(単位：円)

費目	品目名(単位)	27年8月	27年7月	26年8月	費目	品目名(単位)	27年8月	27年7月	26年8月
		価格	価格	価格			価格	価格	価格
食	米 (コシヒカリ・5kg入り)	2,017	2,134	2,325	蒸 釜 燻 干 家 具 ・ 家 事 用 品 被 服 及 び 履 物 保 健 医 療 交 通 通 信 教 育 教 養 娯 楽 諸 雑 費	灯油 (白灯油・詰め替え売り・店頭売り・18L)	1,618	1,618	2,029
	食パン (1kg)	437	445	458		水道料 (1か月・20m ³)	2,959	2,959	2,959
	即席めん (カップ入り)	151	150	142		電気洗濯機 (全自動洗濯機・インバーター内蔵・容量7.0kg)	99,140	91,724	84,920
	まぐろ (めばち又はきはだ・刺身用・さく・100g)	399	380	361		ルームエアコン (壁掛・70W・自動清掃・高性能機能付き)	185,132	192,631	190,320
	たいてい (まだい・刺身用・さく・100g)	497	515	529		食堂セット (テーブル1台・いす4脚・ラック付)	69,984	61,792	56,392
	ぶり (切り身・100g)	280	285	301		カーペット (ガ・100を除く化学繊維100・140×200程度)	13,143	13,143	13,943
	えび (輸入・冷凍・100g)	340	349	342		布団 (敷き・毛布・毛毯・毛氈・毛布・毛氈・毛毯・毛布)	8,603	8,570	7,490
	塩さけ (ぎんざけ・切り身・100g)	166	155	182		皿 (洋・ミト・径23～24cm)	490	490	409
	たらこ (並・100g)	363	405	379		なべ (片手・ステンレス・2.0～2.5L)	1,022	1,058	1,089
	かまぼこ (蒸し・100g)	122	120	121		照明ランプ (環形・3波長形・30W形)	1,109	1,109	1,008
	魚みそ漬 (さわら又はさけ・並・100g)	211	205	184		トイレトペーパー (再生紙・白・55又は60m・12ロール入り)	288	291	271
	牛肉 (国産品・ロース・100g)	925	944	911		洗濯用洗剤 (合成・液体・詰め替え・袋入り・1.0kgあたり)	296	303	...
	豚肉 (バラ・黒豚を除く・100g)	228	224	...		振袖 (注文仕立上り・あわせ・絹100)	290,858	279,192	...
	鶏肉 (もも肉・100g)	135	132	141		背広服 (夏物・シグマ上下・半裏又は背抜き・毛100・百貨店ブランド)	49,302	50,976	...
	ハム (ロース・100g)	201	203	197		スカート (春夏物・化学繊維100)	7,583	7,403	6,547
	牛乳 (店頭・紙容器・1000mL入り)	188	188	191		男児ズボン (長ズボン・綿100又は綿95以上化繊混用)	1,710	1,687	1,579
	ヨーグルト (プレーン・1kg)	371	373	361		女児スカート (キレット含・綿100又は綿と化繊混用)	1,503	1,392	...
	鶏卵 (L・10個入り)	239	237	217		スポーツシャツ (半袖・ポリエステル・綿100又は綿とポリエステル混用)	1,643	1,893	...
	キャベツ (1kg)	215	175	143		婦人Tシャツ (半袖・綿100)	1,010	1,007	873
	ほうれんそう (1kg)	1,156	1,046	995		男子靴 (短靴・黒・牛革)	8,996	10,044	16,817
	ねぎ (青ねぎ・1kg)	1,384	1,076	1,072		婦人靴 (ハンプス・牛革)	5,821	9,115	8,035
	じゃがいも (1kg)	479	548	351		男子靴下 (綿と化繊混用・無地)	465	448	430
	たまねぎ (1kg)	299	306	275		洗濯代 (背広上下・ドライクリーニング)	943	943	...
	きゅうり (1kg)	471	497	548		ドリンク剤 (指定医薬部外品・箱入り・100mL・10本)	987	987	987
	トマト (1kg)	557	606	554		紙おむつ (乳幼児用・6ヶ月・L・42～44枚入り・10枚あたり)	308	308	310
	のり (焼きのり・全形10枚入り)	314	306	317		眼鏡 (プラスチック・近視用・樹脂フレーム)	14,662	14,662	...
	豆腐 (木綿・1kg)	226	230	248		タクシー代 (初乗運賃)	616	616	616
キムチ (はくさい・1kg)	968	927	896	自転車 (26型・3段変速)	36,843	36,843	38,494		
メロン (ネット系・1kg)	605	529	...	自動車ガソリン (レギュラー・現金・1L)	145	150	173		
バナナ (フィリピン産・1kg)	279	263	226	車庫借料 (月極・屋根なし・1か月)	14,833	14,833	14,833		
食用油 (キャノーラ油・1000g入り)	297	297	304	私立高校授業料 (年額)	481,507	481,507	550,086		
しょう油 (濃口・1L入り)	233	231	241	私立大学授業料 (年額・法文経系・府内)	925,233	925,233	801,338		
みそ (カップ・750g入り)	337	340	363	学習参考書 (英国数の平均)	1,351	1,351	1,351		
まんじゅう (蒸し・小麦粉製・あずきあん入り・100g)	68	68	69	学習塾月謝 (小学生・国算理社4科目・週2又は3日)	30,900	30,900	27,000		
ケーキ (いちごショート・1個)	421	421	...	テレビ (液晶・LED・新製品・20インチ・液晶・LED付)	64,107	64,260	53,541		
アイスクリーム (カップ・110mL入り)	246	237	234	パソコン (ノート型)	166,946	172,195	184,075		
弁当 (にぎりずし・8～10個入り)	669	652	...	O A 用紙 (A4・白・64g/㎡・500枚)	339	339	339		
うなぎかば焼き (国産品・長焼き・100g)	1,275	1,194	1,333	トレーニングパンツ (ロングパンツ・ポリエステル100)	6,637	8,316	6,406		
からあげ (鶏肉・骨なし・並・100g)	181	175	186	切り花 (きく・輪もの)	221	180	205		
緑茶 (煎茶・袋入り・100gあたり)	349	350	385	ペットフード (ドッグフード・総合栄養食・成犬用・ドッグフード・袋入り・2kg)	1,962	2,023	2,048		
インスタントコーヒー (瓶・100gあたり)	845	845	742	新聞代 (地方紙・1か月)	4,037	4,037	4,037		
野菜ジュース (野菜汁50%・果汁50%・紙容器・200mL)	96	88	88	宿泊料 (民営宿泊施設・休前日・1泊朝食付き)	17,345	17,345	18,691		
ビール (350mL入り・6缶入り)	1,079	1,099	...	月謝 (スイミングクラブ・児童コース・週1回)	7,201	7,201	7,201		
カレーライス	726	708	730	獣医代 (狂犬病予防接種料・注射済票交付手数料を除く)	2,400	2,400	2,400		
焼肉 (牛カルビ・並・1人前)	826	826	826	理髪料 (男性・カット・シャンプー・顔女性)	3,556	3,556	3,394		
コーヒー (外食)	415	415	401	ヘアークット代 (ブロー込み・ショート・女性)	3,445	3,445	3,382		
ビール (外食・500mL入り)	581	581	553	シャンプー (詰め替え用・袋・340～400mL入り・1000mL)	1,383	1,372	1,258		
家賃 (民営・1か月・3.3㎡)	5,292	5,292	5,319	化粧水 (セルフ・ポリ容器・200mL入り)	1,267	1,249	1,239		
塀工事費 (ブロック・鉄筋・1㎡)	14,100	14,100	14,100	ハンドバッグ (26～30cm・国産・牛革)	15,917	16,287	15,201		
				腕時計 (男性用・防水・太陽電池・770W・ステンレス)	41,040	41,040	41,040		

- 総務省統計局『小売物価統計調査』の調査票情報を独自集計したものです。
- 価格は、調査価格を単純平均し、円未満を四捨五入しています。
- 当月分の価格は、速報値であり、後日総務省統計局から発表される確報値と異なることがあります。
- 「…」は、季節品目又は銘柄改正のため、対応する価格がないことを表します。
- 私立高校授業料は平成22年4月から高等学校等就学支援金を反映した年額となっています。(平成26年4月より制度改正)

家計調査報告 平成27年6月速報

勤労者1世帯当たり1か月間の収入と支出（京都市）

項 目	27年6月（速報値）			26年6月		26年平均 実 数	全国27年6月（速報値）	
	実 数	構成比	対前年同月 増 加 率	実 数	構成比		実 数	対前年同月 増 加 率
集 計 世 帯 数（世 帯）	36	-	-	43	-	41	3,916	* 3,930
世 帯 人 員（人）	3.50	-	-	3.49	-	3.50	3.38	* 3.39
有 業 人 員（人）	1.67	-	-	1.97	-	1.84	1.74	* 1.67
世 帯 主 の 年 齢（歳）	49.7	-	-	52.2	-	50.8	48.8	* 47.9
実 収 入	505,414円	100.0%	△ 22.7%	654,246円	100.0%	569,996円	733,589円	3.3%
経 常 収 入	500,842	99.1	△ 22.9	649,847	99.3	562,436	728,660	3.3
勤 め 先 収 入	477,110	94.4	△ 24.2	629,218	96.2	542,054	663,919	2.5
世 帯 主 収 入	437,789	86.6	△ 13.4	505,689	77.3	446,065	566,735	0.9
（うち男）	415,824	82.3	△ 11.5	469,648	71.8	419,289	545,914	0.8
定 期 収 入	299,264	59.2	△ 10.9	335,905	51.3	374,841	349,094	0.4
臨 時 収 入・賞 与	138,525	27.4	△ 18.4	169,783	26.0	71,223	217,641	1.6
世 帯 主 の 配 偶 者 の 収 入	32,880	6.5	△ 71.8	116,781	17.8	89,566	88,166	12.9
（うち女）	32,880	6.5	△ 71.8	116,781	17.8	76,597	87,216	12.6
他 の 世 帯 員 収 入	6,441	1.3	△ 4.6	6,749	1.0	6,423	9,018	13.6
事 業・内 職 収 入	0	0.0	△ 100.0	4,101	0.6	2,123	3,332	5.4
他 の 経 常 収 入	23,732	4.7	43.6	16,528	2.5	18,259	61,408	13.4
特 別 収 入	4,572	0.9	3.9	4,399	0.7	7,560	4,929	△ 4.1
実収入以外の受取（繰入金を除く）	366,752	-	△ 13.5	423,810	-	448,054	404,537	△ 2.6
実 支 出	373,902	-	△ 22.9	485,135	-	472,532	445,352	1.9
消 費 支 出	279,217	100.0	△ 23.7	366,109	100.0	363,184	293,042	△ 0.9
食 料	72,920	26.1	△ 14.6	85,404	23.3	88,925	71,411	3.9
穀 類	6,578	2.4	△ 12.5	7,515	2.1	8,052	6,041	△ 0.6
魚 介 類	5,051	1.8	△ 5.7	5,355	1.5	6,046	4,888	4.5
肉 類	7,767	2.8	△ 5.3	8,202	2.2	9,219	7,474	6.7
乳 卵 類	3,579	1.3	△ 14.8	4,202	1.1	4,276	3,605	5.4
野 菜・海 藻	9,597	3.4	△ 8.0	10,433	2.8	10,404	8,157	8.6
果 物	2,421	0.9	△ 24.4	3,202	0.9	2,940	2,119	10.4
油 脂・調 味 料	3,519	1.3	△ 15.7	4,176	1.1	3,939	3,324	7.9
菓 子 類	5,659	2.0	△ 17.3	6,843	1.9	6,554	5,497	6.0
調 理 食 品	8,567	3.1	△ 13.4	9,891	2.7	10,358	8,286	1.0
飲 料	3,673	1.3	△ 28.9	5,168	1.4	4,793	4,519	2.5
酒 類	3,881	1.4	△ 5.4	4,101	1.1	3,666	3,254	2.1
外 食	12,628	4.5	△ 22.6	16,317	4.5	18,679	14,247	1.4
住 居	14,021	5.0	△ 28.8	19,693	5.4	16,174	21,270	5.3
家 賃 地 代	6,855	2.5	△ 63.6	18,826	5.1	14,242	12,817	△ 1.5
設 備 修 繕・維 持	7,165	2.6	726.4	867	0.2	1,932	8,453	17.6
光 熱・水 道	20,467	7.3	△ 0.1	20,487	5.6	24,712	19,967	△ 0.5
電 気 代	7,159	2.6	△ 8.8	7,854	2.1	10,363	8,636	△ 1.2
ガ ス 代	4,974	1.8	△ 26.2	6,743	1.8	7,657	5,338	△ 0.5
他 の 光 熱	0	0.0	△ 100.0	102	0.0	357	261	△ 49.7
上 下 水 道 料	8,334	3.0	44.0	5,788	1.6	6,335	5,732	5.4
家 具・家 事 用 品	9,292	3.3	20.1	7,734	2.1	11,103	11,727	9.0
家 庭 用 耐 久 財	2,189	0.8	158.1	848	0.2	4,067	3,981	21.1
室 内 装 備・装 飾 品	290	0.1	64.8	176	0.0	501	1,103	27.2
寝 具 類	666	0.2	52.4	437	0.1	543	702	10.4
家 事 雑 貨	2,419	0.9	34.1	1,804	0.5	2,278	2,171	7.7
家 事 用 消 耗 品	3,158	1.1	△ 25.2	4,224	1.2	2,916	2,993	△ 1.2
家 事 サ ー ビ ス	570	0.2	131.7	246	0.1	798	778	△ 16.1

注1 *印は前年同月の実数を示す。

2 主要項目のため内訳と計とは必ずしも一致しない。

3 実収入とは税込みの収入、実収入以外の受取（繰入金を除く）とは貯金の引き出しや月賦、掛買いの購入金など。

勤労者1世帯当たり1か月間の収入と支出（京都市）（つづき）

項 目	27年6月（速報値）			26年6月		26年平均 実数	全国27年6月（速報値）	
	実数	構成比	対前年同月 増加率	実数	構成比		実数	対前年同月 増加率
被服及び履物	12,553円	4.5%	△ 6.0%	13,351円	3.6%	15,565円	12,570円	△ 7.0%
和服	404	0.1	-	0	0.0	187	222	△ 43.9
洋服	5,462	2.0	67.4	3,262	0.9	6,324	4,355	△ 4.2
シャツ・セーター類	2,481	0.9	△ 44.2	4,449	1.2	3,144	3,140	△ 0.6
下着類	477	0.2	△ 71.6	1,679	0.5	998	1,073	△ 6.0
生地・糸類	27	0.0	△ 28.9	38	0.0	209	105	△ 11.8
他の被服	815	0.3	12.6	724	0.2	1,456	940	△ 6.0
履物類	1,843	0.7	△ 11.4	2,080	0.6	2,418	1,923	△ 13.6
被服関連サービス	1,045	0.4	△ 6.6	1,119	0.3	829	811	△ 12.9
保健医療	6,526	2.3	△ 43.5	11,546	3.2	12,874	9,854	△ 0.7
医薬品	1,679	0.6	△ 36.0	2,624	0.7	2,289	1,883	5.1
健康保持用摂取品	404	0.1	△ 80.6	2,085	0.6	1,010	886	18.4
保健医療用品・器具	1,568	0.6	△ 24.0	2,063	0.6	2,306	1,959	△ 13.8
保健医療サービス	2,875	1.0	△ 39.8	4,774	1.3	7,270	5,126	0.3
交通・通信	32,964	11.8	△ 70.8	112,700	30.8	59,186	46,829	△ 3.4
交通	9,525	3.4	2.2	9,318	2.5	12,465	5,980	8.0
自動車等関係費	8,884	3.2	△ 90.0	88,401	24.1	31,705	24,197	△ 8.9
通信	14,554	5.2	△ 2.9	14,981	4.1	15,016	16,653	1.7
教育	25,194	9.0	223.0	7,801	2.1	34,588	13,291	7.3
授業料等	19,056	6.8	414.7	3,702	1.0	27,150	8,728	4.0
教科書・学習参考教材	118	0.0	-	0	0.0	583	121	△ 4.0
補習教育	6,021	2.2	46.9	4,098	1.1	6,856	4,442	14.8
教養娯楽	31,100	11.1	13.8	27,329	7.5	35,192	29,034	△ 3.4
教養娯楽用耐久財	2,446	0.9	33.2	1,836	0.5	3,621	1,815	△ 14.3
教養娯楽用品	8,489	3.0	56.2	5,433	1.5	7,793	6,120	△ 0.4
書籍・他の印刷物	3,568	1.3	12.6	3,169	0.9	4,080	3,230	△ 4.6
教養娯楽サービス	16,597	5.9	△ 1.7	16,892	4.6	19,698	17,868	△ 2.9
その他の消費支出	54,181	19.4	△ 9.8	60,063	16.4	64,864	57,089	△ 7.4
諸雑費	22,202	8.0	△ 7.9	24,116	6.6	23,497	21,937	△ 8.7
こづかい	5,774	2.1	△ 75.1	23,155	6.3	17,334	14,214	△ 0.4
交際費	22,778	8.2	111.5	10,769	2.9	18,112	15,066	△ 11.1
仕送り金	3,427	1.2	69.4	2,023	0.6	5,922	5,871	△ 8.1
非消費支出	94,685	-	△ 20.5	119,027	-	109,347	152,309	7.6
勤労所得税	17,071	-	△ 44.0	30,507	-	22,009	35,149	8.9
他の税	24,756	-	△ 7.9	26,884	-	28,932	38,059	5.5
社会保険料	52,859	-	△ 14.2	61,636	-	58,366	78,978	8.0
他の非消費支出	0	-	-	0	-	41	123	215.4
実支出以外の支払（繰越金を除く）	500,977	-	△ 16.8	602,118	-	551,616	692,344	0.3
現物総額	4,068	-	△ 4.6	4,262	-	5,541	5,101	△ 2.9
可処分所得	410,729	-	△ 23.3	535,219	-	460,649	581,279	2.2
黒字	131,512	-	-	169,110	-	97,465	288,237	-
金融資産純増	113,223	-	-	127,445	-	80,115	247,023	-
貯蓄純増	113,223	-	-	125,384	-	77,067	245,532	-
有価証券純購入	0	-	-	2,061	-	3,048	1,491	-
土地家屋借金純減	37,175	-	-	32,963	-	33,338	41,609	-
分割・一括払購入借入金純減	△ 13,462	-	-	15,380	-	△ 10,530	△ 6,487	-
平均消費性向	68.0%	-	-	68.4%	-	78.8%	50.4	* 80.4%
貯蓄純増（平均貯蓄率）	27.6%	-	-	23.4%	-	16.7%	42.2	* 11.3%
エンゲル係数	26.1%	-	-	23.3%	-	24.5%	24.4	* 23.2%

4 実支出以外の支払（繰越金を除く）とは貯金、投資、財産購入、借金返済など。

5 可処分所得とは手取収入のことで、実収入から税金などの非消費支出を引いたもの。

6 平均消費性向とは可処分所得に対する消費支出の割合をいう。

織物・染色整理・機械等の動き

京都府織布生産動態統計調査 27年7月分

1 織物

◆西陣の織物

7月は西陣全体の出荷数量が185,551㎡、出荷金額で1,653,487千円となりました。前年同月比(以下同じ)でみると、出荷数量が8.6%減、出荷金額では6.5%減となりました。

品目別に出荷数量をみると、帯では、袋帯が0.4%増、なごや帯が33.8%減などとなり、全体では3.7%減となりました。

着尺では、紋御召が14.2%減、緋・縞・無地が3.2%減、盛夏物が23.4%減などとなり、全体では16.0%減となりました。

帯と着尺以外の出荷数量は、ネクタイ地が53.3%増、金襴が1.4%減、室内装飾用織物が23.6%減などとなり、全体では12.5%減となりました。

(調査の範囲) 製造品目区分による標本調査で、調査の結果から稼働織機台数をもとに西陣全体の出荷高及び出荷額を推計しています。

第1表 西陣織物の概況

(単位：出荷高㎡、出荷額 千円)

区 分	西 陣 合 計		帯		着 尺		その他	
	出荷高	出荷額	出荷高	出荷額	出荷高	出荷額	出荷高	出荷額
平成22年月平均	1,141,977	3,418,005	123,099	1,331,342	22,904	121,295	995,974	1,965,368
23	259,760	1,973,871	133,736	1,416,206	28,236	159,604	97,788	398,061
24	229,381	1,826,116	125,808	1,317,637	21,483	125,586	82,090	382,892
25	220,546	1,829,508	122,357	1,355,353	18,386	112,325	79,802	361,831
26	205,610	1,792,642	103,486	1,326,825	17,261	107,382	84,863	358,435
平成27年2月	181,569	1,665,774	92,017	1,241,184	16,479	100,322	73,073	324,268
3	216,994	1,773,572	101,106	1,294,457	18,477	119,454	97,411	359,661
4	206,350	1,927,783	105,085	1,431,960	17,602	121,488	83,663	374,335
5	r 179,666	r 1,546,416	89,510	1,088,781	14,844	r 90,660	r 75,312	r 366,975
6	r 174,274	r 1,581,396	84,369	1,097,195	14,448	97,960	r 75,457	r 386,241
7	185,551	1,653,487	93,505	1,162,801	14,639	99,793	77,407	390,893

第2表 出荷高及び出荷額(西陣：合計)

区 分	合 計	前月比 (%)	前年同月比 (%)	絹織物(純)	絹織物	人絹織物	合成繊維物	毛織物	その他の織物	
				絹紡織物	交 織	織	織	織	織	
総 計	数量 (㎡)	185,551	6.5	△ 8.6	91,994	51,241	1,010	37,314	1,044	2,948
	金額 (千円)	1,653,487	4.6	△ 6.5	1,353,232	164,143	43,213	77,683	2,353	12,863
帯 の 部	数量 (本)	45,889	9.6	△ 3.7	20,927	24,962	-	-	-	-
	金額 (千円)	1,162,801	6.0	△ 9.0	1,058,104	104,697	-	-	-	-
着 尺 の 部	数量 (反)	3,180	1.4	△ 16.0	2,745	397	-	-	38	-
	金額 (千円)	99,793	1.9	△ 13.6	89,046	10,325	-	-	422	-
その他の部	数量 (㎡)	77,407	2.6	△ 12.5	25,977	9,290	1,010	37,314	868	2,948
	金額 (千円)	390,893	1.2	4.2	206,082	49,121	43,213	77,683	1,931	12,863

(西陣の品種別内訳)

区 分	帯							
	丸 帯 (本)	袋 帯 (本)	なごや帯 (本)	袋なごや帯 (本)	綴なごや帯 (本)	黒 共 帯 (本)	その他の帯 (本)	
数 量	197	30,239	1,622	651	100	361	12,719	
金 額 (千 円)	19,595	1,031,087	29,742	30,464	21,591	3,392	26,930	
前 月 比 (%)	数 量	△ 7.1	18.7	△ 48.2	29.9	△ 64.4	18.8	6.1
	金 額	△ 33.6	10.9	△ 36.4	△ 5.4	△ 24.4	0.3	△ 1.1
前 年 同 月 比 (%)	数 量	27.1	0.4	△ 33.8	△ 39.0	△ 16.0	10.4	△ 5.1
	金 額	35.5	△ 7.9	△ 18.7	△ 38.0	△ 27.7	△ 12.1	8.6

区 分	先 染 着 尺								
	紋 御 召 (反)	緋・縞・無地 (反)	盛 夏 物 (反)	羽 織 (反)	夏 羽 織 (反)	オシャレコート (反)	雨 コー ト (反)	アンサンプル (反)	
数 量	1,018	846	1,037	5	90	6	132	43	
金 額 (千 円)	35,584	25,683	32,516	169	1,924	330	2,150	1,337	
前 月 比 (%)	数 量	△ 7.5	7.1	11.4	150.0	66.7	200.0	△ 37.4	△ 2.3
	金 額	△ 15.0	18.7	14.2	83.7	92.0	385.3	△ 37.1	△ 3.3
前 年 同 月 比 (%)	数 量	△ 14.2	△ 3.2	△ 23.4	-	172.7	△ 40.0	△ 50.6	△ 21.8
	金 額	△ 17.6	5.9	△ 19.9	-	291.1	△ 25.0	△ 50.3	△ 21.0

〔西陣の品種別内訳（つづき）〕

区 分	先染色尺	後染色尺	そ の 他					
	そ の 他 (反)	白 生 地 (反)	ネクタイ地 (本)	金 襦 (㎡)	室内装飾用 織物 (㎡)	和装ショール (㎡)	ス ト ー ル (㎡)	後 染 等 (㎡)
数 量	-	3	48,282	40,368	14,598	296	430	11,322
金 額 (千 円)	-	100	53,812	229,040	69,759	885	1,076	36,321
前 月 比 (%)	-	-	△ 6.1	6.3	△ 12.5	△ 31.2	49.8	24.4
前 年 同 月 比 (%)	-	-	△ 2.6	△ 0.5	5.4	△ 31.4	50.1	11.5
前 年 同 月 比 (%)	-	0.0	53.3	△ 1.4	△ 23.6	42.3	△ 0.2	△ 46.2
前 年 同 月 比 (%)	-	△ 5.7	53.8	1.1	19.7	42.1	15.3	△ 32.4

注1 帯のその他の帯には、男帯・帯裏地等が含まれています。
 2 その他の後染等には、後染、先染広幅、先染小幅、服地が含まれています。
 3 平成23年から稼働織機台数を見直したため断層が生じ、平成22年の数値をそのまま比較できません。

◆丹後の織物

7月は丹後全体の出荷数量が274,468㎡、出荷金額で368,968千円となりました。前年同月比（以下同じ）でみると、出荷数量が11.2%減、出荷金額で13.6%減となりました。そのうち着尺の出荷数量は16.1%減、出荷金額も15.8%減となりました。

ちりめんの出荷数量を品目別にみると、変わり無地28.9%減、綸子が13.8%減、紋意匠が13.6%減などとなりました。

着尺以外の品目では、クレープ類が5.6%減、全体では3.3%減となりました。

（調査の範囲）丹後織物工業組合に所属する全事業所を対象とする。

第3表 丹後織物の概況

（単位：出荷高㎡、出荷額千円）

区 分	丹 後 合 計		着 尺			そ の 他	
	出荷高	出荷額	出荷高	ちりめん	出荷額	出荷高	出荷額
平成22年月平均	426,490	570,291	240,223	217,596	401,158	186,268	169,133
23	392,200	528,030	222,260	201,730	371,868	169,940	156,162
24	354,859	484,363	212,319	192,376	359,424	142,540	124,938
25	345,093	465,112	204,310	183,488	344,660	140,782	120,451
26	315,617	431,289	191,089	170,294	321,676	124,528	109,613
平成27年2月	359,172	473,928	202,934	177,239	342,993	156,238	130,935
3	304,669	411,545	178,849	158,003	301,832	125,820	109,713
4	310,230	417,184	179,365	158,735	303,079	130,865	114,105
5	283,176	384,172	168,696	150,476	284,932	114,480	99,240
6	295,103	411,233	178,407	160,057	303,169	116,696	108,064
7	274,468	368,968	160,337	142,698	271,200	114,131	97,768

第4表 出荷高及び出荷額 [丹後：合計]

区 分		合 計			絹織物(純) 絹紡織物	絹 織 物 交	人絹織物	合 成 織 物 維 物	毛 織 物	そ の 他 の 織 物
		前月比 (%)	前年同月比 (%)							
総 計	数量 (㎡)	274,468	△ 7.0	△ 11.2	172,959	-	63,734	37,775	-	-
	金額 (千円)	368,968	△ 10.3	△ 13.6	307,660	-	40,472	20,836	-	-
着 尺 の 部	数量 (反)	33,334	△ 10.1	△ 16.1	32,640	-	397	297	-	-
	金額 (千円)	271,200	△ 10.5	△ 15.8	269,367	-	1,147	686	-	-
そ の 他 の 部	数量 (㎡)	114,131	△ 2.2	△ 3.3	15,961	-	61,824	36,346	-	-
	金額 (千円)	97,768	△ 9.5	△ 6.7	38,293	-	39,325	20,150	-	-

〔丹後の品種別内訳〕

区 分	後 染 着 尺						
	ち り め ん						
	一越(重) (反)	変わり無地 (反)	紬 (反)	綸子 (反)	紋意匠 (反)	紋縞・紋紗 (反)	縫取 (反)
数 量	210	4,938	233	6,491	13,906	1,029	296
金 額 (千 円)	1,577	34,220	2,691	49,984	118,841	14,917	4,444
前 月 比 (%)	△ 2.8	△ 12.1	△ 44.8	△ 9.2	△ 8.1	△ 1.2	△ 19.8
前 年 同 月 比 (%)	△ 2.8	△ 12.1	△ 44.8	△ 11.1	△ 7.7	△ 1.2	△ 19.8
前 年 同 月 比 (%)	9.4	△ 28.9	△ 15.6	△ 13.8	△ 13.6	0.9	△ 39.0
前 年 同 月 比 (%)	9.4	△ 28.9	△ 15.6	△ 13.8	△ 13.7	△ 2.6	△ 39.0

区 分	後 染 着 尺				そ の 他	
	ちりめん			その他の 白生地 (反)	クレープ類 (㎡)	その他の後染 (㎡)
	金・銀通し (反)	その他の紋 (反)	錦紗・パレス (反)			
数 量	1,336	388	840	3,667	109,032	5,099
金 額 (千 円)	12,345	4,033	5,821	22,327	91,992	5,776
前 月 比 (%)	△ 23.5	△ 3.0	△ 29.2	△ 3.9	△ 4.3	87.5
前 年 同 月 比 (%)	△ 23.5	△ 3.0	△ 29.2	△ 5.8	△ 11.0	21.5
前 年 同 月 比 (%)	△ 12.2	△ 7.4	△ 33.2	△ 7.5	△ 5.6	103.0
前 年 同 月 比 (%)	△ 12.2	△ 7.4	△ 33.2	△ 7.0	△ 8.4	33.0

経済産業省生産動態統計調査(京都府分) 27年7月分

2 染色整理・機械等

◆染色整理 (調査の範囲) 主な工程を機械設備によって行うもので、従業者20人以上の事業所

第5表 加工及び加工賃

(単位：千㎡)

区 分	織物計	織物計				
		綿織物	毛織物	絹・絹紡織物	人絹・キュプラ・アセテート織物	スフ織物
平成25年月平均	6,592	1,962	X	364	X	X
26	6,534	2,004	X	251	X	X
平成27年2月	6,419	1,849	X	X	X	X
3	6,715	2,174	X	248	X	X
4	6,796	2,176	X	X	X	X
5	5,932	1,480	X	271	X	X
6	6,338	1,721	X	377	X	X
7	6,268	1,778	X	X	X	X
前 月 比 (%)	△ 1.1	3.3	X	X	X	X
前 年 同 月 比 (%)	△ 3.8	△ 9.4	X	X	X	X

(単位：千㎡)

区 分	織物計 (つづき)			ニット生地計	合成繊維	その他	加工賃 (千円)
	合成繊維織物		加工賃 (千円)				
	ナイロン	ポリエステル					
平成25年月平均	1,676	2,504	396,610	1,167	215	952	77,957
26	1,750	2,454	390,490	1,134	199	935	74,773
平成27年2月	1,705	2,488	381,540	1,144	212	932	74,258
3	1,760	2,457	416,105	1,168	X	X	70,684
4	1,830	2,416	410,950	1,289	246	1,043	83,752
5	1,766	2,343	337,271	1,241	320	921	84,332
6	1,782	2,393	366,624	1,375	446	929	103,426
7	1,764	2,392	370,495	1,193	334	859	81,805
前 月 比 (%)	△ 1.0	△ 0.0	1.1	△ 13.2	△ 25.1	△ 7.5	△ 20.9
前 年 同 月 比 (%)	1.1	△ 4.4	△ 4.5	1.4	X	X	7.3

※ 平成27年の調査票改正に伴い麻織物の調査が終了したため削除しました。

◆機械等

平成 27 年 6 月分

(調査の範囲) 伸銅製品を製造する事業所は全部、非鉄金属鋳物のうち銅・銅合金鋳物、界面活性剤を製造する事業所は従事者 10 人以上、非鉄金属鋳物のうちアルミニウム鋳物を製造する事業所は従事者 20 人以上、電線・ケーブルを製造する事業所は従事者 30 人以上、その他の区分については、従事者 50 人以上の事業所を調査の範囲とする。

第 6 表 生産高及び生産額

区 分	非 鉄 金 属 鋳 物 (kg)	動 力 伝 導 装 置 (千円)	静 止 電 気 機 械 器 具 (百万円)	開 閉 制 御 装 置 (百万円)	電 子 部 品 (百万円)	集 半 電 導 積 導 体 子 回 素 路 子 管 (百万円)	電 子 気 心 計 測 置 器 (百万円)	電 池 (百万円)
平成 24 年月平均	2,114,209	1,854,777	1,382	4,010	13,975	9,099	3,252	3,589
25	2,124,976	1,613,224	2,864	3,626	15,106	16,256	2,922	4,609
26	2,326,469	1,783,271	2,701	3,081	17,347	18,027	3,005	6,130
26 年 6 月	2,518,593	1,771,396	2,063	2,817	15,557	20,152	2,962	5,996
7	2,591,747	1,897,948	2,243	3,754	17,210	21,007	2,503	6,531
8	1,710,708	1,684,630	2,876	2,843	16,824	13,560	2,320	5,270
9	2,384,972	1,875,773	2,528	3,189	22,385	20,877	3,591	5,183
10	2,683,032	1,915,012	3,135	2,942	23,040	21,404	2,695	6,085
11	2,531,848	1,714,448	2,544	2,676	19,138	18,782	2,587	5,171
12	2,264,471	1,909,776	X	3,351	22,022	14,050	2,971	5,371
27 年 1 月	2,362,717	1,820,880	3,345	3,310	21,421	12,898	2,373	5,348
2	2,257,091	1,808,262	2,828	3,744	19,449	12,079	2,866	5,512
3	2,506,094	1,920,879	1,956	3,048	21,996	16,309	5,254	5,031
4	1,918,105	1,456,974	1,655	3,462	22,371	15,260	2,519	5,121
5	2,150,380	1,354,072	1,709	2,638	18,702	14,499	2,345	4,352
6	2,648,965	1,549,782	2,487	2,904	21,643	18,634	2,951	4,171
前月比 (%)	23.2	14.5	45.5	10.1	15.7	28.5	25.8	△ 4.2
前年同月比 (%)	5.2	△ 12.5	20.6	3.1	39.1	△ 7.5	△ 0.4	△ 30.4

区 分	自 動 車 (百万円)	内 燃 機 関 電 装 品 品 (百万円)	計 測 機 器 (百万円)	製 造 装 置 (百万円)	半 導 体 製 造 装 置 (百万円)	段 ボ ル ム (千 m ³)	界 面 活 性 剤 (t)	伸 銅 製 品 (t)	電 線 ・ ケ ー ブ ル (導体 t)
平成 24 年月平均	1,537	14,381	4,848	2,826	25,088	1,341	946	818	
25	14,974	14,055	5,397	2,228	25,563	1,279	954	817	
26	14,126	15,229	5,909	1,663	21,869	1,254	1,046	955	
26 年 6 月	14,294	14,734	5,638	2,787	23,153	1,432	1,032	922	
7	14,121	17,418	5,754	1,772	23,038	1,227	1,085	944	
8	9,695	12,254	5,109	1,682	19,098	1,331	1,036	906	
9	13,176	17,059	6,763	666	21,286	1,025	974	993	
10	11,680	15,598	5,282	2,100	24,337	1,217	1,142	963	
11	11,303	14,802	5,049	1,790	24,299	1,302	916	995	
12	12,692	14,596	6,706	771	22,710	1,171	1,083	951	
27 年 1 月	16,800	13,404	5,739	662	17,145	1,286	1,000	877	
2	16,316	14,438	6,582	920	20,027	1,207	1,052	935	
3	16,416	16,389	8,101	1,689	21,801	1,161	1,095	1,080	
4	10,369	13,321	5,443	2,477	23,489	1,297	1,088	1,025	
5	8,938	14,482	4,837	3,085	22,027	1,266	988	944	
6	11,838	17,066	7,264	2,469	23,664	1,226	1,053	1,013	
前月比 (%)	32.4	17.8	50.2	△ 20.0	7.4	△ 3.2	6.6	7.3	
前年同月比 (%)	△ 17.2	15.8	28.8	△ 11.4	2.2	△ 14.4	2.0	9.9	

注 1 「平成 27 年生産動態統計調査の調査票改正」に基づき、集計結果を公表しています。

2 平成 27 年 1 月から「電子部品」の調査対象事業所が変更になりました。

鋳工業の動き

京都府鋳工業指数 27年6月分(速報)

図1 鋳工業生産指数 京都・全国・近畿の動き
平成22年=100(季節調整済)



図2 京都府鋳工業生産・出荷・在庫指数の動き
平成22年=100(季節調整済)



京都府鋳工業指数(季節調整済指数)

平成22年=100

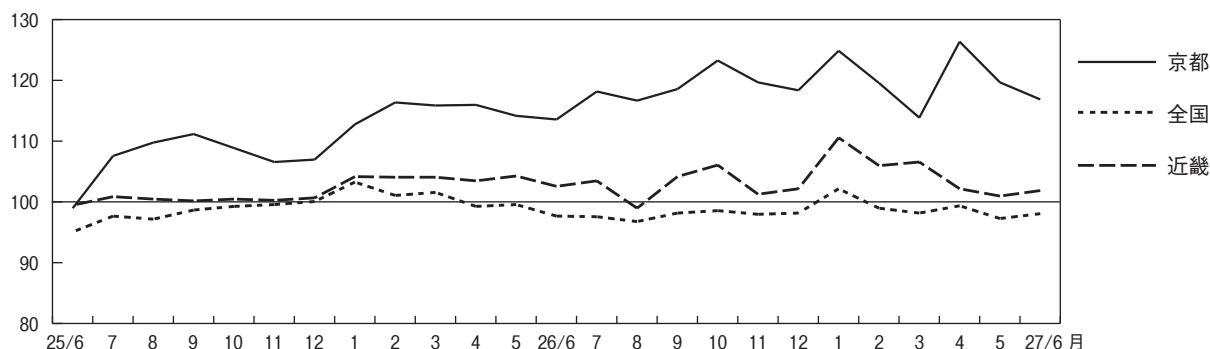
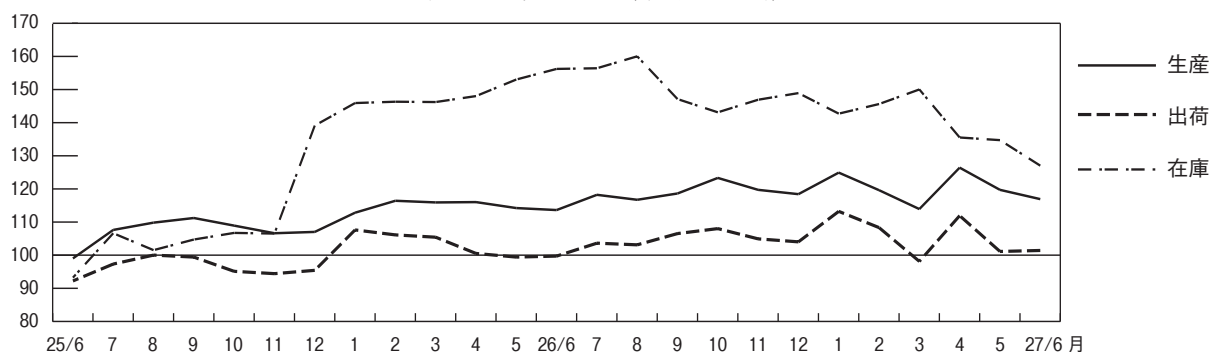
業種・特殊分類	生産指数				出荷指数				在庫指数			
	27年6月 (速報値)	27年5月	対前月 上昇率 (%)	対前年 同月 上昇率 (%)	27年6月 (速報値)	27年5月	対前月 上昇率 (%)	対前年 同月 上昇率 (%)	27年6月 (速報値)	27年5月	対前月 上昇率 (%)	対前年 同月 上昇率 (%)
製造工業	116.8	119.6	△ 2.3	4.8	101.3	101.0	0.3	3.6	126.9	134.6	△ 5.7	△ 18.7
鉄鋼業	92.8	96.0	△ 3.3	△ 11.8	115.7	106.9	8.2	△ 1.1	X	X	X	X
非鉄金属工業	101.4	100.7	0.7	△ 0.3	90.5	96.8	△ 6.5	△ 3.0	141.1	135.7	4.0	10.5
金属製品工業	88.5	87.5	1.1	△ 2.5	95.4	94.2	1.3	△ 1.9	144.0	146.4	△ 1.6	8.1
はん用・生産用・業務用機械工業	103.4	102.8	0.6	0.5	101.7	105.3	△ 3.4	△ 0.7	87.9	82.2	6.9	9.0
はん用機械工業	101.2	102.4	△ 1.2	△ 7.1	102.1	103.0	△ 0.9	△ 6.4	X	X	X	X
生産用機械工業	101.2	109.0	△ 7.2	△ 3.7	100.9	113.7	△ 11.3	△ 3.8	X	X	X	X
業務用機械工業	107.7	96.2	12.0	14.8	103.4	93.0	11.2	7.2	X	X	X	X
電子部品・デバイス工業	214.7	262.3	△ 18.1	32.6	204.8	230.2	△ 11.0	30.0	441.1	456.4	△ 3.4	△ 16.9
電気・情報通信機械工業	122.0	107.9	13.1	△ 17.9	80.1	78.0	2.7	△ 7.4	125.6	127.6	△ 1.6	△ 63.0
輸送機械工業	105.7	111.0	△ 4.8	9.2	101.6	104.7	△ 3.0	2.0	X	X	X	X
窯業・土石製品工業	112.8	113.6	△ 0.7	2.7	108.1	104.4	3.5	2.4	106.6	106.6	0.0	8.0
化学工業	125.2	91.0	37.6	14.3	124.6	95.1	31.0	13.1	99.5	98.7	0.8	7.2
プラスチック製品工業	103.4	93.3	10.8	6.1	103.1	85.6	20.4	6.0	84.8	95.7	△ 11.4	10.1
繊維工業	77.5	75.6	2.5	△ 7.2	64.8	63.9	1.4	△ 6.8	76.9	77.6	△ 0.9	△ 1.9
食料品・たばこ工業	102.8	101.5	1.3	3.4	87.2	82.3	6.0	4.7	46.1	54.8	△ 15.9	△ 8.9
印刷工業	72.1	70.3	2.6	△ 16.6	72.1	70.3	2.6	△ 16.6	-	-	-	-
その他工業	105.5	96.7	9.1	6.1	110.6	98.8	11.9	9.9	120.6	134.6	△ 10.4	△ 17.9
最終需要財	108.9	101.9	6.9	1.0	91.5	88.4	3.5	1.5	81.3	82.9	△ 1.9	△ 41.0
投資財	106.7	103.8	2.8	5.0	105.4	106.6	△ 1.1	4.5	98.6	93.6	5.3	△ 18.0
資本財	107.0	104.6	2.3	4.9	105.6	107.7	△ 1.9	4.3	97.0	90.6	7.1	△ 20.4
建設財	96.9	85.8	12.9	3.3	99.3	87.0	14.1	10.7	109.5	115.5	△ 5.2	1.9
消費財	113.4	99.7	13.7	△ 1.7	84.7	75.1	12.8	△ 0.6	68.9	73.6	△ 6.4	△ 54.5
耐久消費財	155.9	111.9	39.3	△ 23.3	59.5	55.9	6.4	△ 29.5	81.5	72.6	12.3	△ 69.3
非耐久消費財	108.6	98.2	10.6	5.8	90.1	80.3	12.2	5.9	59.3	71.1	△ 16.6	△ 16.8
生産財	122.5	133.2	△ 8.0	7.7	110.3	113.5	△ 2.8	5.2	148.6	157.6	△ 5.7	△ 9.4

注1 前月値は確報値

注2 対前年同月上昇率は原指数による

統 計 で み

京都府の主要指標

年 月	1)	2)	3)	4)	5)	6)	7)	8)	9) 賃金指数 平成22年=100		10)
	推計人口 (年は10月 1日現在)	出生児数	死亡者数	転入者数	転出者数	世帯数 (年は10月 1日現在)	婚姻数	離婚数	名 目	実 質	所定外 労働時間 指 数 平成22年=100
平成22年	人	人	人	人	人	世帯	件	件			
23	2,636,092	21,330	24,081	121,394	123,409	1,122,057	13,664	4,964	100.0	100.0	100.0
24	2,632,496	21,326	25,000	122,000	121,922	1,130,118	12,900	4,713	96.4	96.4	103.4
25	2,627,313	20,389	25,403	120,311	120,480	1,135,489	13,189	4,646	95.3	95.4	115.0
26	2,620,210	20,407	25,673	121,207	123,044	1,143,540	12,746	4,581	96.7	96.1	127.0
26年7月	2,613,594	20,064	25,905	121,132	121,907	1,152,168	12,671	4,462	98.7	94.8	117.2
8	2,615,232	1,785	1,981	8,801	8,856	1,151,205	1,114	357	108.1	103.1	111.9
9	2,614,981	1,658	1,971	7,875	8,706	1,151,814	865	361	85.6	81.5	104.3
10	2,613,837	1,837	2,111	8,935	8,904	1,151,661	822	324	84.1	79.7	108.9
11	2,613,594	1,815	2,184	9,471	8,597	1,152,168	929	417	83.8	79.7	118.0
12	2,614,099	1,485	2,040	6,839	6,782	1,153,543	1,361	302	88.7	84.8	120.3
27年1月	2,613,601	1,568	2,235	7,816	8,351	1,153,588	1,029	409	174.7	166.7	119.3
2	2,612,399	1,718	2,864	7,214	7,495	1,153,421	894	320	85.5	81.9	111.7
3	2,610,972	1,555	2,155	7,740	8,796	1,153,085	904	333	83.1	79.6	110.6
4	2,609,316	1,689	2,434	22,995	25,643	1,152,464	1,431	476	86.3	82.3	113.8
5	2,605,923	1,634	2,253	17,945	13,176	1,154,165	p1,051	p436	86.2	81.9	118.1
6	2,610,073	1,490	1,968	8,080	8,132	1,159,131	p1,244	p344	83.7	79.3	106.4
7	2,609,543	1,771	1,954	8,211	8,301	1,159,655	p932	p362	133.4	126.4	111.7
7	2,609,270	1,763	1,991	8,883	8,841	1,159,871
資料出所	府 企 画 統 計 課						厚生労働省	府 企 画 統 計			

注 1)～6)は外国人を含む 1)、6)の各月は1日現在、平成22年は国勢調査 2)～5)の各年は前年10月～当年9月の計 4)、5)は京都府産業計 12)はパートタイムを含み、季節調整済、年は年度平均 13)は季節調整済、在庫指数の年は年末値 14)は大府、滋賀県、奈良分順次試算される(24年4月～)

全国の主要指標

年 月	1)	2)	3)	4)	5)	6)	7)	8) 労働力人口		9)	10) 賃金指数 平成22年=100		11)
	推計人口 (年は10月 1日現在)	出生児数	死亡者数	入国者数	出国者数	婚姻数	離婚数	就業者	完全失業者	完全失業者率	名 目	実 質	所定外 労働時間 指 数 平成22年=100
平成22年	千人	千人	千人	千人	千人	千件	千件	万人	万人	%			
23	128,057	1,067	1,180	2,840	2,840	700	251	6,298	334	5.1	100.0	100.0	100.0
24	127,799	1,062	1,246	2,686	2,765	662	236	6,289	302	4.6	99.8	100.1	101.0
25	127,515	1,034	1,245	2,757	2,836	669	235	6,270	285	4.3	98.9	99.2	101.7
26	127,298	1,032	1,270	2,796	2,782	661	231	6,311	265	4.0	98.5	98.3	104.4
26	127,083	1,008	1,267	2,911	2,874	644	222	6,351	236	3.6	98.9	95.5	108.6
26年7月	127,132	90	96	257	261	58	19	6,357	248	3.7	115.4	110.6	107.7
8	127,122	87	98	306	372	48	17	6,363	231	3.5	85.6	81.8	102.8
9	127,046	91	98	261	219	42	18	6,402	233	3.6	83.3	79.4	106.8
10	127,083	89	104	220	206	49	19	6,390	233	3.5	83.5	79.9	109.7
11	127,082	80	108	189	181	68	16	6,371	219	3.5	86.6	83.2	110.8
12	127,064	91	124	258	274	55	20	6,357	210	3.4	171.9	165.0	112.8
27年1月	127,016	81	132	274	248	45	17	6,309	231	3.6	84.9	81.7	105.9
2	126,991	76	110	199	260	46	18	6,322	226	3.5	82.2	79.3	106.9
3	126,896	82	114	72	26	6,319	228	3.4	86.7	83.2	111.8
4	p126,910	p85	p106	p49	p20	6,342	234	3.3	86.5	82.6	111.8
5	p126,880	p86	p104	p58	p18	6,400	224	3.3	84.8	80.7	103.9
6	p126,890	p86	p96	p46	p20	6,425	224	3.4	134.3	128.1	104.9
7	p126,950	p6,381	p222	p3.3	p116.1	p110.9	p106.9
資料出所	総務省	厚生労働省		総務省	厚生労働省		総 務 省			厚 生 労 働			

注 1)～5)は外国人を含む 1)の各月は1日現在、平成22年は国勢調査 2)～5)の各年は前年10月～当年9月の計 4)、5)は法務省の正規上で、就業者には休業中を含む。年は平均、月は月末現在 8)、9)の平成23年は補完推計値 9)は季節調整済 10)～12)は規模5人以上力500kW以上 16)は1件500万円以上の工事。年は年度計。平成25年4月以降推計方法変更、24年4月から再集計

る 指 標

11) 常 用 雇 用 指 数 平成22年=100	12) 有 求 倍 率	13) 鉱工業指数 平成22年=100			14) 使用電力量 (電灯・電力計) (年は年度間)	ガス販売量	着工建築物		着工新設住宅		15) 建設工事 受注請負 契約額 (公共機関から の受注工事)	年 月
		生産指数	出荷指数	在庫指数			床面積 の合計	工事費 予定額	戸 数	床面積 の合計		
	倍				千 kWh	千 MJ	千㎡	百万円	戸	千㎡	百万円	
100.0	0.59	100	100	98.6	7,690,522	39,648,526	2,069	367,373	15,269	1,236	122,017	平成22年
100.1	0.68	97.2	97.5	104.9	7,353,439	39,146,782	2,284	383,172	14,681	1,222	108,626	23
101.4	0.81	99.2	95.8	94.6	7,177,428	38,361,132	2,141	357,964	15,408	1,268	174,047	24
101.0	0.94	105.5	96.9	138.1	7,073,799	37,612,970	2,624	490,452	18,812	1,579	279,528	25
100.8	1.06	r117.0	r104.0	r146.5	6,715,135	37,219,218	2,703	512,520	17,600	1,445	267,291	26
101.0	1.06	r118.1	r103.5	r156.3	473,179	2,669,542	223	40,651	1,912	147	16,674	26年7月
101.1	1.05	116.6	103.0	r159.9	639,276	2,618,409	167	33,432	1,272	101	24,254	8
101.1	1.05	r118.5	r106.4	r147.0	515,463	2,595,801	191	35,640	1,632	127	24,306	9
101.6	1.04	r123.2	r107.9	r143.0	448,638	2,565,216	161	31,961	1,292	106	29,743	10
101.6	1.08	r119.6	r104.8	r146.8	493,413	2,771,825	183	39,059	1,319	108	13,623	11
101.6	1.11	r118.3	r103.9	r148.8	544,590	3,329,179	169	28,812	1,556	125	18,567	12
100.7	1.11	r124.8	r113.1	r142.6	844,822	4,389,040	151	28,379	1,086	92	17,702	27年1月
100.9	1.09	r119.5	r108.2	r145.5	695,999	3,924,183	208	43,942	1,384	112	16,732	2
101.0	1.07	113.8	98.0	149.9	595,741	3,814,370	214	33,980	1,254	100	51,237	3
102.0	1.10	126.3	111.8	135.4	557,421	3,344,379	193	40,215	1,374	111	5,624	4
102.1	1.12	119.6	101.0	134.6	493,205	2,739,499	244	47,323	2,099	166	6,452	5
102.5	1.13	p116.8	p101.3	p126.9	396,053	2,509,879	184	33,967	1,700	139	13,318	6
...	1.15	459,517	2,632,095	209	40,371	1,834	139	18,320	7
課	京 都 労 働 局	府 企 画 統 計 課			関 西 電 力 京 都 支 店	大 阪 ガ ス 京 都 支 社 他	国 土 交 通 省					資 料 出 所

内市町村間移動、京都市内間移動含む 7)、8)は日本における日本人。ただし、速報値は外国人も含む 9)、10)、11)は規模5人以上で調査県の一部を含む。電力データは、特定規模需要を除く 15)は1件500万円以上の工事。年は年度計。平成25年4月以降推計方法変更、過去

12) 常 用 雇 用 指 数 平成22年=100	13) 有 求 倍 率	14) 鉱工業指数 平成22年=100			使用電力量(電灯・電力) (年は年度間)		ガス 販売量	着工建築物		着工新設住宅		16) 建設工事 受注請負 契約額 (公共機関から の受注工事)	年 月
		生産指数	出荷指数	在庫指数	総 数	15) 大口電力		床面積 の合計	工事費 予定額	戸 数	床面積 の合計		
	倍				千万 kWh	千万 kWh	百万 MJ	千㎡	億円	千戸	千㎡	億円	
100.0	0.56	100.0	100.0	102.9	93,106	39,725	1,473,633	121,455	206,913	813	72,910	85,677	平成22年
100.6	0.68	97.2	96.3	105.0	88,379	38,190	1,469,671	126,509	213,030	834	75,355	90,734	23
101.3	0.82	97.8	97.5	110.5	87,528	37,404	1,535,875	132,609	220,260	883	78,413	128,432	24
102.1	0.97	97.0	96.9	105.7	87,603	37,565	1,517,985	147,673	254,357	980	87,210	156,076	25
103.6	1.11	99.0	98.2	112.3	r85,535	37,292	1,556,689	134,021	246,060	892	75,681	162,806	26
104.3	1.10	97.5	96.9	110.7	r7,102	3,364	120,836	11,259	20,073	73	6,231	15,774	26年7月
104.2	1.10	96.7	94.9	111.7	7,771	3,234	115,461	11,308	20,288	74	6,315	13,974	8
104.2	r1.10	98.1	97.9	111.3	7,092	3,185	112,833	10,878	20,786	76	6,389	15,921	9
104.2	1.10	98.5	98.0	111.2	6,638	3,145	109,332	12,376	23,308	79	6,584	14,688	10
104.5	1.12	97.9	97.3	112.4	6,559	3,033	116,290	10,885	19,489	78	6,432	10,689	11
104.6	r1.14	98.1	97.1	112.3	7,077	3,092	138,081	10,300	18,682	76	6,268	12,488	12
104.5	1.14	102.1	102.4	111.8	8,319	3,040	168,098	9,762	18,408	68	5,585	8,722	27年1月
104.4	1.15	98.9	97.9	113.0	7,703	2,907	155,731	10,437	19,527	68	5,624	9,940	2
103.8	1.15	98.1	97.3	113.4	7,316	3,113	151,045	9,789	18,338	70	5,791	20,662	3
105.3	1.17	99.3	97.9	113.8	6,937	2,996	133,725	11,609	25,471	76	6,338	7,535	4
105.7	1.19	97.2	96.0	112.9	6,445	3,009	110,711	10,538	21,079	72	5,986	7,278	5
106.2	1.19	98.3	96.6	114.6	6,428	3,134	111,660	12,214	23,427	88	7,258	15,503	6
p106.4	1.21	p97.7	p96.3	p113.7	p122,134	11,583	22,478	78	6,515	14,321	7
省	経 済 産 業 省			資 源 エ ネ ル ギ ー 庁			国 土 交 通 省					資 料 出 所	

出入国者数で、短期滞在者(滞在期間90日以内の者)を除く 6)、7)は日本における日本人。ただし、速報値は外国人を含む 8)は15歳以上で調査産業計 13)はパートタイムを含み、季節調整済、年は年度平均 14)は季節調整済、在庫指数の年は年末値 15)は産業用の契約電

京都府の主要指標（つづき）

年 月	百貨店・スーパー 販 売 額		京都市 消費者 物価指数 平成22年=100	16)京都市勤労者世帯 の家計（年は年平均）		17)銀行勘定 （年・月末残高）		18)手形交換高	
	百貨店	スーパー		実収入	消費支出	実質預金	貸 出	枚 数	金 額
	百万円	百万円		円	円	百万円	百万円	千枚	億円
平成 22年	244,312	267,759	100.0	517,740	322,331	10,869,113	5,690,395	2,513	39,450
23	237,575	262,726	100.1	535,469	323,464	10,879,405	5,593,513	2,239	35,252
24	237,246	259,705	100.0	520,430	304,179	10,967,291	5,603,556	2,038	32,615
25	237,605	258,693	100.6	573,159	345,984	11,437,598	5,443,920	1,915	33,771
26	240,555	263,602	103.5	569,996	363,184	11,553,631	5,472,779	1,799	33,111
26年 7月	21,065	21,631	104.1	707,724	306,300	11,223,661	5,311,348	169	2,656
8	17,429	22,153	104.2	429,046	299,704	11,264,864	5,323,769	130	2,198
9	17,607	20,382	104.6	474,487	342,121	11,377,815	5,454,021	154	2,981
10	18,381	21,862	104.3	462,563	288,171	11,302,859	5,350,591	144	2,387
11	21,435	22,449	103.8	484,469	333,088	11,400,586	5,372,837	124	2,130
12	27,120	26,091	104.0	1,048,302	394,452	11,553,631	5,472,779	174	2,859
27年 1月	20,793	22,840	103.8	461,803	361,839	11,481,145	5,410,949	128	2,366
2	16,895	20,194	103.8	513,301	441,839	11,471,566	5,423,316	131	2,395
3	21,107	22,560	104.1	488,860	364,794	11,697,912	5,477,836	156	2,887
4	18,354	22,430	104.4	432,073	343,410	11,740,492	5,369,404	139	2,537
5	18,671	22,800	104.7	381,930	303,915	11,739,584	5,367,594	125	2,496
6	18,130	21,998	104.6	505,414	279,217	11,719,021	5,388,440	156	3,267
7	p21,458	p21,671	104.3	p514,992	p251,818	11,517,597	5,381,609	153	2,632
資料出所	経済産業省		総務省	総務省		日本銀行京都支店		京 都 銀	

注 16)は農林漁家世帯を含む数値 17)の実質預金は小切手、手形を差し引いたもの 18)、19)は法務大臣指定の手形交換所における数値

全国の主要指標（つづき）

年 月	百貨店・スーパー 販 売 額		国内企業 物価指数 平成22年 =100	消費者 物価指数 平成22年 =100	17) 勤労者世帯の家計 指数は平成22年 = 100 (年は平均値)			18) 銀行勘定 （年・月末残高）		19) 日銀券 発行高 (年・月中平均)	20)手形交換高		
	百貨店	スーパー			実 収 入	消 費 支 出		実質預金	貸 出		枚 数	金 額	
			実質指数	実質指数		億円	億円			億円			千枚
平成 22年	68,418	127,373	100.0	100.0	520,692	...	318,315	...	5,784,850	4,204,178	771,516	87,993	3,758,952
23	66,606	129,327	101.5	99.7	510,149	...	308,838	...	5,986,681	4,258,582	792,805	82,585	3,796,315
24	66,389	129,527	100.6	99.7	518,506	...	313,874	...	6,136,909	4,338,238	809,455	77,453	3,692,034
25	67,195	130,579	101.9	100.0	523,589	...	319,170	...	6,406,333	4,491,346	835,997	73,051	3,664,450
26	68,274	133,699	105.1	102.8	519,761	...	318,755	...	6,608,447	4,611,476	866,131	68,864	3,326,554
26年 7月	6,007	11,170	106.6	103.4	555,276	94.5	311,693	94.9	6,445,848	4,493,319	863,217	6,420	276,647
8	4,739	11,527	106.5	103.7	463,810	94.4	305,836	92.8	6,461,625	4,503,870	864,799	4,656	223,625
9	4,886	10,427	106.4	103.9	421,809	94.5	303,614	94.5	6,528,731	4,549,079	862,960	6,306	270,232
10	5,293	10,772	105.5	103.6	488,273	96.4	316,154	95.4	6,469,364	4,534,992	865,271	5,550	246,383
11	6,173	11,114	105.2	103.2	431,543	95.4	306,230	96.3	6,566,581	4,562,602	870,990	4,396	206,526
12	7,838	13,720	104.7	103.3	924,911	97.3	357,772	96.4	6,608,447	4,611,476	901,074	6,422	278,440
27年 1月	5,995	11,220	103.3	103.1	440,226	97.2	320,674	96.6	6,582,526	4,584,852	901,357	5,029	240,476
2	4,925	10,061	103.2	102.9	488,519	97.4	291,387	95.6	6,617,236	4,596,273	886,755	5,117	229,732
3	6,025	11,126	103.5	103.3	449,243	97.5	351,974	99.2	6,763,368	4,654,642	892,520	6,406	316,919
4	5,223	10,858	103.6	103.7	476,880	97.1	334,301	93.4	6,738,898	4,607,562	895,381	5,372	259,739
5	5,418	11,510	103.8	104.0	430,325	97.5	317,317	98.0	6,786,556	4,624,471	899,665	4,458	234,376
6	5,393	11,019	103.6	103.8	733,589	97.7	293,042	93.8	6,788,200	4,647,402	896,714	6,316	313,514
7	p6,191	p10,865	p103.4	103.7	p587,156	p99.6	p314,788	p94.8	6,740,541	4,659,073	906,796	5,910	243,732
資料出所	経済産業省		日本銀行	総務省	総務省			日 本 銀 行		全 国 銀			

注 17)の指数は季節調整済。農林漁家世帯を含む数値 18)はオフショア勘定を含むベース。実質預金は小切手、手形を差し引いたもの 19) 24)はインターバンク米ドル直物終値で、年月末現在 25)は「金鉱」「非貨幣用金」を含む。年は年度計。季節調整済。日本銀行金融経済統計

19) 不渡手形		20) 企業倒産		21) 新車登録台数 (年は年度間)	22) 生活保護 (年は年度平均)		火災発生件数	年 月	
枚数	金額	件数	負債金額		被保護世帯	被保護実人員			
枚	百万円	件	百万円	台	世帯	人	件		
1,836	3,700	478	71,942	59,843	39,009	58,047	554	平成 22年	
1,311	1,648	394	56,912	57,709	40,597	59,960	610	23	
1,388	3,110	366	44,242	59,364	41,937	61,448	645	24	
1,109	1,504	376	53,071	64,255	42,570	61,820	621	25	
796	1,691	306	49,438	59,270	42,741	61,388	534	26	
47	31	28	2,490	5,171	42,688	61,320	116	26年 7月	
43	42	18	1,196	3,840	42,656	61,276			8
151	177	22	1,496	6,190	42,713	61,306			9
96	110	32	4,091	4,738	42,816	61,465	126	10	
62	57	24	1,937	4,610	42,805	61,439			11
75	88	18	1,266	4,371	42,847	61,474			12
44	51	13	2,556	4,468	42,867	61,504	p133	27年 1月	
73	38	16	861	5,578	42,868	61,507			2
63	64	28	4,737	8,040	42,914	61,627			3
51	268	17	642	3,923	42,856	61,094	...	4	
35	68	26	2,269	4,168	42,816	60,922			5
90	96	25	2,370	5,628			6
72	52	16	5,383	5,657	7	
行 協 会	東京商工リサーチ 京都支店		近畿運輸局 京都運輸支局		府福祉・援護課		府消防 安全課	資料出所	

20)は負債総額1000万円以上 21)は軽自動車を含まない 22)は現に保護を受けている世帯・人員のみ

21) 不渡手形		22) 企業倒産		23) 新車登録台数	24) 外国為替相場 1ドルにつき	25) 貿易(通関実績)		26) 国内総生産 (年は年度間)		年 月	
枚数	金額	件数	負債総額			輸出	輸入	名目	実質		
枚	百万円	件	百万円	千台	円	億円	億円	億円	億円		
85,254	295,470	13,321	7,160,773	3,230	81.51	677,888	624,567	4,805,275	5,127,203	平成 22年	
72,760	191,312	12,734	3,592,920	2,689	77.57	652,885	697,106	4,741,705	5,146,943	23	
58,099	192,046	12,124	3,834,563	3,390	86.32	639,400	720,978	r4,746,357	r5,198,024	24	
42,145	153,163	10,855	2,782,347	3,263	105.37	708,565	846,129	r4,830,750	r5,306,173	25	
32,708	166,737	9,731	1,874,065	3,290	119.8	746,703	838,146	r4,907,791	r5,258,519	26	
2,548	5,584	882	129,492	286	102.87	61,919	71,585	r4,852,337	r5,228,755	26年 7月	
1,862	17,676	727	135,764	207	103.83	57,048	66,580				8
3,931	11,911	827	136,799	315	109.42	63,821	73,441				9
2,559	17,801	800	124,113	241	111.23	66,873	74,291	r4,890,745	r5,246,878	10	
1,635	16,317	736	115,477	239	118.22	61,875	70,863				11
2,126	6,212	686	178,314	232	119.8	68,918	75,574				12
2,087	5,993	721	168,070	237	117.9	61,434	73,172	r4,996,923	r5,304,823	27年 1月	
1,831	12,855	692	151,180	288	119.29	59,414	63,699				2
r2,937	r62,718	859	223,631	418	120.21	69,268	67,042				3
2,251	75,050	748	192,779	198	118.91	65,502	66,095	r5,960,9	5,283,592	4	
1,528	r27,638	724	127,755	210	123.75	57,403	r59,609				5
2,956	26,882	824	126,861	279	122.25	65,057	65,762				6
2,196	23,626	787	120,068	282	124.22	7	
行 協 会	東京商工リサーチ		日本自動車販売 協会連合会	日本銀行	財 務 省		内 閣 府		資料出所		

の年計数は月次計数の単純平均 20)、21)は法務大臣指定の手形交換所における数値 22)は負債総額1000万円以上 23)は軽自動車を含まない 月報による 26)の月は年率で、季節調整済、2005暦年連鎖価格。四半期別 GDP 速報

(単位:件、人、倍)

職業紹介状況

(京都労働局)

項目	1) 一般							3) うち中高年齢者		4) 日雇前月 繰越有効 求職者数
	新規求職 申込件数	就 職 数	新 規 求 人 数	充 足 数	2) 求人倍率		新規求職 申込件数	就 職 数		
					新 規	有 効				
平成 24 年度	104,912	26,243	119,817	26,950	1.34	0.81	31,004	7,395	2,096	
25	96,440	26,176	125,493	26,424	1.52	0.94	28,778	7,496	2,104	
26	90,724	23,997	126,447	24,284	1.65	1.06	28,718	7,252	r2,154	
26 年 7 月	7,372	2,083	11,195	2,079	1.70	1.07	2,265	619	} 2,169	
8	6,945	1,592	9,477	1,630	1.51	1.05	2,093	470		
9	7,530	2,060	10,981	2,074	1.68	1.05	2,305	632		
10	7,352	2,118	11,399	2,151	1.68	1.03	2,290	684	} 2,156	
11	5,688	1,732	9,439	1,771	1.69	1.08	1,776	513		
12	5,338	1,658	9,640	1,705	1.80	1.12	1,724	519		
27 年 1 月	8,044	1,558	11,818	1,582	1.81	1.11	2,574	472	} 2,158	
2	7,881	1,854	10,992	1,882	1.53	1.09	2,648	563		
3	8,691	2,697	10,927	2,678	1.69	1.07	2,759	916		
4	9,306	2,344	10,915	2,338	1.80	1.10	3,246	697	} 2,143	
5	6,656	1,960	9,213	1,971	1.66	1.12	2,145	600		
6	7,138	2,067	10,623	2,043	1.89	1.13	2,199	658		
7	6,632	1,992	12,015	2,003	1.92	1.15	2,085	614	} ...	

注 1)は常用労働及び臨時・季節労働を合わせたもの。また、新規学卒(中・高卒)及びパートタイムを除く。ただし、2)は $\frac{\text{新規(月間有効)求人数}}{\text{新規(月間有効)求職申込件数}}$ で、パートタイムを含み、季節調整済 3)は一般の内数で45歳以上 4)は、平成24年4月から四半期毎の次期繰越数となる。年度は年度平均

(単位:事業所、人、千円)

雇用保険状況

(京都労働局)

項目	1) 適用状況		給付(一般)	
	適用事業所数	被保険者数	2) 受給者実人員	3) 基本手当支給金額
平成 24 年度	41,947	693,461	12,884	18,869,397
25	42,067	700,148	11,401	16,401,587
26	42,476	708,039	10,330	14,724,964
26 年 7 月	42,424	709,339	11,564	1,501,311
8	42,438	710,186	11,274	1,249,072
9	42,107	709,026	11,385	1,391,134
10	42,196	708,811	10,841	1,350,171
11	42,234	709,800	10,057	1,135,440
12	42,228	709,772	9,768	1,051,838
27 年 1 月	42,281	707,574	9,666	1,310,900
2	42,364	708,704	9,182	1,010,366
3	42,476	708,039	9,187	1,100,170
4	42,612	710,628	8,899	1,099,373
5	42,675	718,180	9,522	1,042,054
6	42,735	720,119	10,301	1,254,717
7	42,810	720,701	10,270	1,290,181

注 1)の年度は年度末現在、各月は月末現在 2)の年度は年度平均 3)の年度は年度合計

(単位:㎡、万円)

構造別着工建築物

(国土交通省)

項目	木 造		鉄骨鉄筋 コンクリート造		鉄筋コンクリート造		鉄 骨 造		コンクリート ブロック造、その他	
	床面積 の合計	工事費 予定額	床面積 の合計	工事費 予定額	床面積 の合計	工事費 予定額	床面積 の合計	工事費 予定額	床面積 の合計	工事費 予定額
平成 24 年	831,984	13,466,188	83,706	2,070,244	578,280	10,324,836	633,183	9,832,377	13,800	102,748
25	964,268	15,856,171	141,431	3,841,443	682,791	14,543,816	823,317	14,704,022	12,250	99,778
26	851,641	14,314,568	30,648	837,495	668,431	14,883,605	1,142,476	21,102,355	9,755	114,014
26 年 7 月	63,967	1,042,825	2,192	27,425	78,052	1,511,836	77,237	1,461,914	1,555	21,148
8	75,564	1,238,120	7,143	206,000	37,152	940,691	46,482	942,027	991	16,326
9	83,176	1,393,047	1,203	24,000	35,942	663,939	70,140	1,479,580	439	3,470
10	66,003	1,118,174	2,840	80,000	46,304	1,084,953	45,483	905,054	858	7,886
11	64,498	1,062,628	978	20,100	47,876	1,237,586	69,169	1,580,728	644	4,824
12	81,587	1,373,239	5,115	109,000	27,460	412,531	54,247	981,245	764	5,141
27 年 1 月	55,652	895,688	-	-	27,321	582,012	65,603	1,306,378	2,913	53,799
2	58,674	971,180	-	-	58,392	1,492,604	89,675	1,923,717	781	6,699
3	66,663	1,122,740	-	-	36,600	1,033,696	105,719	1,197,264	4,683	44,288
4	73,095	1,252,119	-	-	50,906	1,523,773	68,044	1,239,988	1,302	5,621
5	73,922	1,268,323	19	1,200	85,249	1,666,300	84,527	1,790,791	684	5,734
6	80,341	1,348,084	-	-	50,408	1,103,642	52,266	937,239	1,070	7,725
7	79,261	1,320,036	1,339	21,000	42,419	879,264	84,219	1,810,075	2,160	6,737

(単位：戸、㎡)

利用関係別着工新設住宅

(国土交通省)

項目	総数		持家		貸家		給与住宅		分譲住宅	
	戸数	床面積の計	戸数	床面積の計	戸数	床面積の計	戸数	床面積の計	戸数	床面積の計
平成24年	15,408	1,267,595	4,642	542,937	5,271	243,012	196	12,648	5,299	468,998
25	18,812	1,578,611	5,420	635,049	6,924	336,267	232	22,202	6,236	585,093
26	17,600	1,444,563	4,508	536,880	7,361	380,271	90	6,205	5,641	521,207
26年7月	1,912	146,711	382	46,102	837	40,231	-	-	693	60,378
8	1,272	101,316	381	46,159	567	24,786	3	406	321	29,965
9	1,632	126,813	425	51,136	893	45,755	9	909	305	29,013
10	1,292	106,029	355	41,418	582	32,696	1	124	354	31,791
11	1,319	108,323	357	41,644	576	31,207	6	932	380	34,540
12	1,556	125,376	399	46,235	648	34,214	1	73	508	44,854
27年1月	1,086	92,094	315	34,650	342	18,564	-	-	429	38,880
2	1,384	111,636	338	37,844	337	18,310	-	-	709	55,482
3	1,254	99,701	361	41,459	569	27,457	6	1,124	318	29,661
4	1,374	111,497	356	41,808	448	20,316	2	308	568	49,065
5	2,099	165,765	379	44,431	756	36,661	3	558	961	84,115
6	1,700	139,212	420	48,418	689	36,074	2	298	589	54,422
7	1,834	139,168	465	53,323	843	38,410	16	1,063	510	46,372

(単位：百万円)

百貨店商品別販売額

(経済産業省)

項目	総額	紳士服・洋品	婦人・子供服・洋品	その他の衣料品	身の回り品	飲食料品	家具	家庭用電気機械器具	家庭用品	その他の商品	食堂・喫茶
平成24年	237,246	18,396	70,570	4,750	27,505	63,874	2,730	770	8,822	28,585	11,243
25	237,605	18,249	70,377	4,860	27,902	63,352	2,756	731	8,690	29,526	11,163
26	240,555	18,646	71,414	4,974	28,299	62,338	2,800	680	8,203	31,767	11,433
26年7月	21,065	1,423	5,982	493	2,284	6,225	274	58	684	2,666	976
8	17,429	1,028	4,480	374	1,891	5,083	226	39	650	2,540	1,119
9	17,607	1,252	5,458	371	2,052	4,220	219	63	576	2,491	905
10	18,381	1,600	5,856	367	2,142	4,257	215	41	604	2,429	870
11	21,435	1,895	6,087	435	2,364	5,773	218	53	681	2,857	1,073
12	27,120	2,245	6,962	446	3,287	8,439	271	63	879	3,552	976
27年1月	20,793	2,079	7,126	459	2,532	4,259	215	52	668	2,475	927
2	16,895	1,152	4,615	314	1,812	4,745	173	43	541	2,662	839
3	21,107	1,553	6,597	482	2,556	4,624	316	58	650	3,202	1,068
4	18,354	1,395	5,559	356	2,174	4,213	194	81	631	2,765	986
5	18,671	1,550	5,512	359	2,354	4,230	218	42	649	2,747	1,011
6	18,130	1,335	5,015	368	2,110	4,778	183	48	589	2,794	911
7 p	21,458	1,473	6,144	487	2,588	5,866	283	49	715	2,830	1,023

注 従業員50人以上の小売事業所のうち百貨店(日本標準産業分類(平成14年3月改定)551の百貨店、総合スーパーのうちスーパーに該当しない事業所であって、かつ、売場面積が特別区及び政令指定都市で3,000㎡以上、その他の地域で1,500㎡以上の事業所)京都市内4(平成26年9月までは5)事業所の販売額

(単位：百万円、事業所)

スーパー商品別販売額

(経済産業省)

項目	総額	紳士服・洋品	婦人・子供服・洋品	その他の衣料品	身の回り品	飲食料品	家具	家庭用電気機械器具	家庭用品	その他の商品	食堂・喫茶	事業所数
平成24年	259,705	7,802	18,277	2,705	6,255	159,856	1,540	4,840	7,076	49,174	2,180	72
25	258,693	7,376	17,172	2,463	5,943	161,724	1,475	4,734	6,997	48,643	2,165	72
26	263,602	7,034	16,482	2,336	5,690	166,896	1,399	5,182	6,854	49,411	2,319	74
26年7月	21,631	537	1,433	198	447	13,845	99	360	545	3,897	269	72
8	22,153	474	1,200	169	452	14,593	90	357	541	4,189	87	72
9	20,382	416	1,082	164	461	13,445	92	271	506	3,839	106	72
10	21,862	596	1,407	207	446	13,847	154	425	537	3,980	262	73
11	22,449	730	1,619	244	491	13,985	155	444	575	3,975	231	73
12	26,091	787	1,610	308	493	16,329	164	541	695	4,938	227	74
27年1月	22,840	665	1,380	185	516	14,874	99	427	565	3,920	209	74
2	20,194	436	1,042	136	383	13,351	74	332	481	3,867	93	75
3	22,560	537	1,331	159	539	14,013	145	897	573	4,260	106	75
4	22,430	564	1,342	153	524	13,971	116	397	598	4,493	273	76
5	22,800	653	1,511	195	502	14,623	123	373	617	3,950	254	76
6	21,998	630	1,376	182	480	14,251	104	381	564	3,724	307	75
7 p	21,671	543	1,383	209	468	14,479	94	435	398	3,375	288	71

注 従業員50人以上の小売事業所のうち売場面積の50%以上についてセルフサービス方式を採用し、かつ、売場面積が1,500㎡以上の事業所の販売額。事業所数は年・月末現在

平成27年7月分から家電大型専門店、ドラッグストア、ホームセンターとの重複は正を行ったため、平成27年6月以前との間に不連続が生じています。27年7月以降、前年同月比を算出する場合は、前年同月の月間販売額等にリンク係数を乗じる必要があります。詳細は、企画統計課までお問い合わせ下さい。

(単位：件、百万円)

業種分類別企業整理（倒産）状況

(東京商工リサーチ京都支店)

項目	総数		農・林・漁・鉱業		建設業		製造業		卸売業		小売業		金融、保険業		不動産業		運輸業		情報通信業		サービス業他	
	件数	負債金額	件数	負債金額	件数	負債金額	件数	負債金額	件数	負債金額	件数	負債金額	件数	負債金額	件数	負債金額	件数	負債金額	件数	負債金額	件数	負債金額
平成24年	366	44,242	1	80	98	12,096	38	5,901	45	10,278	59	2,552	1	41	5	390	18	2,593	8	838	93	9,473
25	376	53,071	2	2,920	100	8,876	54	10,972	44	13,504	67	3,054	2	66	11	4,974	11	967	14	999	71	6,739
26	306	49,438	4	22,863	64	5,575	42	6,049	35	4,289	43	3,154	-	-	8	1,286	13	1,201	7	589	90	4,432
26年7月	28	2,490	-	-	6	540	4	260	4	380	6	170	-	-	-	-	1	40	1	160	6	940
8	18	1,196	-	-	5	212	2	440	3	284	3	90	-	-	-	-	1	40	-	-	4	130
9	22	1,496	-	-	3	150	7	540	3	236	1	30	-	-	1	50	-	-	1	300	6	190
10	32	4,091	-	-	5	920	5	1,758	2	290	10	320	-	-	3	563	1	90	-	-	6	150
11	24	1,937	-	-	5	185	1	30	4	578	3	180	-	-	-	-	1	30	1	30	9	904
12	18	1,266	-	-	2	520	3	109	4	287	3	90	-	-	-	-	1	120	-	-	5	140
27年1月	13	2,556	-	-	2	230	2	246	1	200	2	1,330	-	-	1	240	3	260	-	-	2	50
2	16	861	-	-	2	250	4	236	2	50	4	235	-	-	-	-	-	-	1	10	3	80
3	28	4,737	-	-	8	918	4	828	2	159	5	1,415	-	-	-	-	1	1,022	-	-	8	395
4	17	642	-	-	2	92	5	180	6	320	1	20	-	-	1	10	1	10	-	-	1	10
5	26	2,269	-	-	6	277	-	-	4	231	6	1,471	-	-	-	-	1	10	-	-	9	280
6	25	2,370	-	-	8	455	9	1,514	1	111	3	210	-	-	-	-	1	20	-	-	3	60
7	16	5,383	-	-	2	626	4	1,260	2	387	5	2,950	-	-	-	-	1	100	-	-	2	60

注 1)負債総額1000万円以上

(単位：百万円)

金融機関別預貯金残高

(日本銀行京都支店)

項目	銀行	信託勘定	1) 信用金庫	農協組	2) その他
平成24年末	10,982,039	64,919	66,064	1,208,079	534,374
25	11,455,009	77,437	66,797	1,240,337	559,161
26	11,562,518	92,558	67,870	1,293,446	535,479
26年7月	11,233,031	84,557	66,829	1,273,452	524,058
8	11,278,612	85,284	67,100	1,275,691	525,269
9	11,386,521	87,625	67,556	1,262,137	527,448
10	11,317,467	88,232	67,287	1,264,764	523,935
11	11,416,637	91,328	67,293	1,271,649	528,793
12	11,562,518	92,558	67,870	1,293,446	535,479
27年1月	11,495,742	92,728	67,172	1,284,298	533,566
2	11,484,656	94,309	67,888	1,283,640	533,099
3	11,707,172	95,946	67,993	1,275,485	537,260
4	11,755,968	97,105	68,123	1,278,087	532,157
5	11,751,343	98,037	67,959	1,280,055	527,420
6	11,729,262	100,305	68,810	1,306,800	529,199
7	11,531,538	100,970	68,302	1,320,430	529,123

注 各年は12月末残高、各月は月末残高。銀行、信託勘定、農協組、その他は表面預金。信用金庫は実質預金 1)の単位は億円。2)は商工中金、労働金庫、信漁連、信用組合の合計

(単位：百万円)

金融機関別貸出残高

(日本銀行京都支店)

項目	銀行	信託勘定	1) 信用金庫	農協組	2) その他
平成24年末	5,603,556	1,481	35,742	228,712	526,748
25	5,443,920	1,255	36,605	226,065	533,919
26	5,472,779	1,089	37,241	230,692	536,894
26年7月	5,311,348	1,132	36,645	230,451	527,364
8	5,323,769	1,111	36,756	230,241	530,494
9	5,454,021	1,106	37,003	229,214	533,098
10	5,350,591	1,099	36,940	230,856	530,666
11	5,372,837	1,093	37,045	230,837	532,123
12	5,472,779	1,089	37,241	230,692	536,894
27年1月	5,410,949	1,081	37,170	230,869	534,275
2	5,423,316	1,075	37,266	230,732	542,421
3	5,477,836	1,068	37,655	230,772	541,333
4	5,369,404	1,062	37,561	230,633	539,297
5	5,367,594	1,040	37,582	229,947	539,433
6	5,388,440	1,023	37,491	229,301	539,959
7	5,381,609	1,001	37,667	229,516	537,944

注 各年は12月末残高、各月は月末残高 1)の単位は億円 2)は商工中金、日本政策金融公庫（旧国民生活金融公庫及び旧中小企業金融公庫）、労働金庫、信用組合の合計

(単位：台)

自動車保有台数(用途別)

(近畿運輸局京都運輸支店)

項目	総数	貨物車		乗合用	乗用		特種用途用	二輪車
		総数	うち小型車		総数	うち小型車		
25	1,335,037	240,054	57,263	4,669	994,296	358,041	27,159	68,859
26	1,337,229	238,330	56,429	4,724	998,557	348,440	27,337	68,281
26年7月	1,339,026	240,034	57,016	4,652	997,772	355,721	27,169	69,399
8	1,339,334	239,873	56,967	4,649	998,105	355,096	27,213	69,494
9	1,340,923	240,184	56,943	4,656	999,250	354,331	27,195	69,638
10	1,340,547	240,020	56,825	4,657	998,979	353,404	27,223	69,668
11	1,342,120	240,157	56,793	4,675	1,000,390	353,084	27,251	69,647
12	1,343,090	240,101	56,673	4,664	1,001,410	352,284	27,330	69,585
27年1月	1,342,995	239,776	56,588	4,663	1,001,809	351,848	27,338	69,409
2	1,343,646	239,752	56,621	4,661	1,002,650	351,143	27,356	69,227
3	1,337,229	238,330	56,429	4,724	998,557	348,440	27,337	68,281
4	1,337,439	238,272	56,321	4,712	998,529	347,504	27,336	68,590
5	1,337,956	238,231	56,282	4,722	999,013	347,024	27,343	68,647
6	1,339,203	238,180	56,226	4,728	1,000,166	346,534	27,337	68,792
7	1,339,942	238,021	56,223	4,725	1,000,921	346,310	27,330	68,945

注 二輪車は小型二輪、軽二輪。各年度は年度末現在、各月は月末現在

(単位：件、人)

交通事故発生件数

(府警察本部)

項目	1) 発生件数	2) 負傷者数			3) 死者数			死者の事故当時の状態					
		総数	2) 重傷者	軽傷者	総数	4) うち子ども	5) うち高齢者	四輪車	自二車	原付車	自転車	歩行中等	その他
25	11,387	13,801	1,530	12,271	70	3	30	14	12	6	12	26	-
26	10,185	12,387	1,526	10,861	69	-	38	25	11	4	9	20	-
26年7月	818	977	126	851	7	-	2	3	-	-	2	2	-
8	835	1,029	137	892	7	-	2	3	3	-	-	1	-
9	806	1,020	111	909	8	-	4	2	1	1	1	3	-
10	868	1,056	140	916	3	-	2	2	-	-	-	1	-
11	805	978	137	841	12	-	9	5	-	1	4	2	-
12	920	1,100	145	955	4	-	2	1	-	-	1	2	-
27年1月	743	914	107	807	7	-	5	1	-	-	-	6	-
2	837	1,002	123	879	5	-	2	1	2	-	-	2	-
3	797	939	99	840	12	-	10	1	1	1	2	7	-
4	903	1,092	134	958	5	-	3	2	1	-	1	1	-
5	762	936	123	813	6	1	2	3	1	-	-	2	-
6	727	879	95	784	7	-	3	1	1	3	-	2	-
7	686	844	108	736	8	1	4	4	1	-	1	2	-

注 1)は人身事故のみ 2)は全治30日以上 3)は事故発生から24時間以内に死亡したもの 4)は中学生以下 5)は65歳以上

(単位：件)

犯罪の認知、検挙件数(刑法)

(府警察本部)

項目	刑法犯認知件数	刑法犯検挙件数	罪種別認知状況					
			凶悪犯	粗暴犯	窃盗犯	知能犯	風俗犯	その他
平成24年	32,866	8,816	153	1,390	24,588	701	384	5,650
25	31,944	7,170	152	1,359	24,354	762	312	5,005
26	28,671	7,475	130	1,312	21,436	825	276	4,692
26年7月	2,494	564	14	113	1,857	73	27	410
8	2,243	537	15	81	1,711	77	20	339
9	2,696	537	10	103	2,045	72	33	433
10	2,486	933	8	114	1,887	83	25	369
11	2,145	852	7	110	1,613	53	15	347
12	2,150	613	3	110	1,602	59	23	353
27年1月	1,833	365	12	93	1,330	62	12	324
2	1,788	436	7	76	1,346	49	23	287
3	1,910	549	10	96	1,407	57	18	322
4	2,010	348	8	107	1,510	44	11	330
5	2,245	489	8	113	1,586	75	21	442
6	2,154	717	11	125	1,549	72	26	371
7	2,128	537	7	109	1,579	79	23	331

注 交通関係の業務上過失致死傷罪を除く

京都府統計ナビ・統計こどもページのご案内

京都府の最新の統計情報はこちらからどうぞ。ぜひ、インターネットでアクセスいただきご利用ください。



検索ボックスに「統計ナビ」、又は「統計こども」と入力し検索ボタンを押してください。

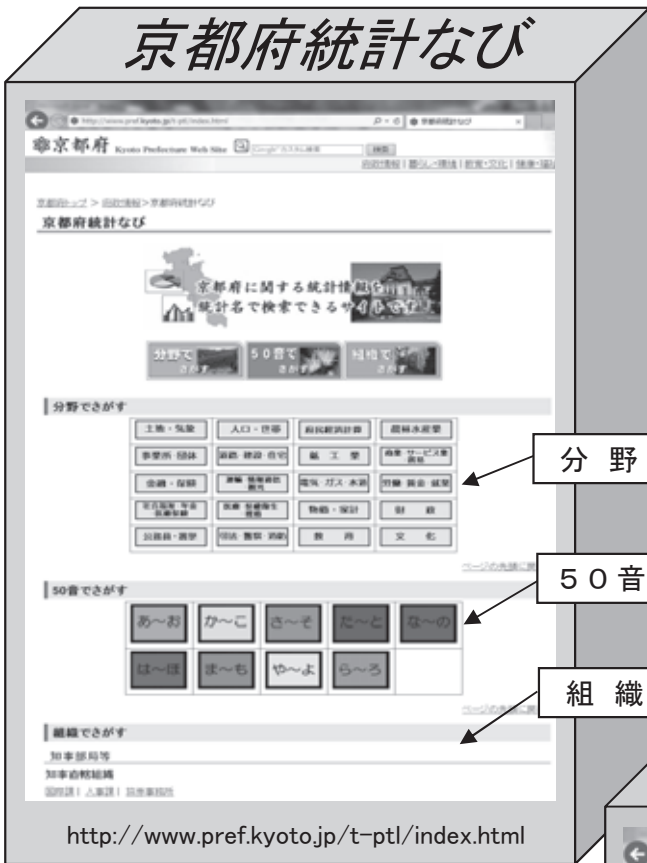

■京都府の最新の統計情報(約200)
 ・分野、50音(調査名)、組織で検索できます。
 ・各調査について、府、国公表の調査結果を案内しています。
 → 国勢調査、経済センサス、学校基本調査、工業統計調査、家計調査、織物生産動態、毎月勤労統計など

■統計こどもページ
 ・「京都府統計ナビ」の中にあります。

■関連情報
 ・統計NOW、府内経済の動向など分析データ
 ・刊行物
 → 京都府統計書、統計京都、統計でみる府民の暮らし
 ・京都府統計グラフコンクール作品集

小中高生にも統計に親しんでいただけるよう、グラフやイラストを使ったページです。

■京都府の主なデータ
 ・人口や産業、文化の主な統計データをグラフなどで紹介しています。

■統計グラフのつくり方
 ・統計グラフのつくり方を紹介しています。



国が公表している統計データは、政府統計の総合窓口「e-Stat」でも閲覧できます。 <http://www.e-stat.go.jp/>

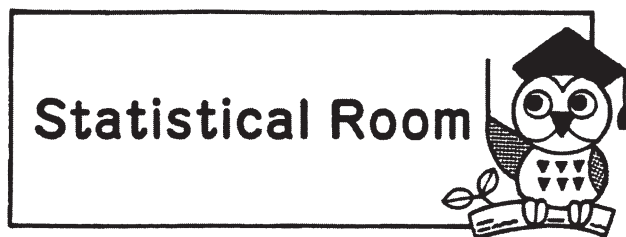

旅行の行動者率（男女の違い？）

秋と言えば旅行・行楽のシーズンですね。今回は、旅行（1泊2日以上）について、社会生活基本調査（総務省統計局）の平成23年調査結果を調べてみました。

はじめに、旅行（1泊2日以上）の行動者率（※）を都道府県別にみると、京都府は61.1%で全国11位で、上位には関東地方や近畿地方の都府県が比較的多くみられます。（表1）

※行動者率＝行動者数÷各属性の10歳以上人口×100（%）



表1 都道府県別旅行（1泊2日以上）の行動者率

順位	都道府県名	(%)
1	東京都	68.5
2	神奈川県	67.7
3	埼玉県	63.9
4	奈良県	63.5
5	愛知県	63.0
6	滋賀県	62.8
7	兵庫県	62.3
8	千葉県	62.2
9	大阪府	62.0
10	富山県	61.6
11	京都府	61.1

図1 旅行（1泊2日以上）の年齢別男女別行動者率（全国）

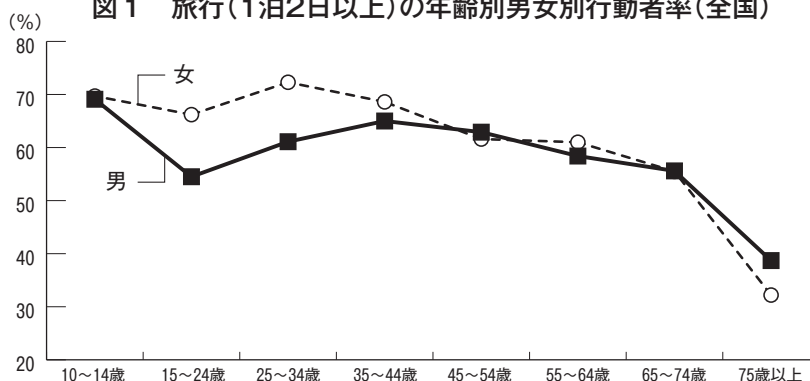

次に、年齢別の行動者率を男女別に比べると、男女とも「10～14歳」から「15～24歳」にかけて減少しますがその後上昇し、男性は「35～44歳」、女性は「25～34歳」をそれぞれピークに再び減少に転じています。特に「15～24歳」と「25～34歳」では女性の行動者率は男性よりかなり高く、この年代において男女間で大きな差が出ています。（図1）

旅行種類別では男女とも「観光旅行（国内）」が最も多く、それ以外では特に男性が国内・海外とも「業務出張・研修・その他」が女性よりひととき高く、仕事関連の旅行が多いようです。（図2）

また、共にした人別では、男性は「学校・職場の人」と「一人で」が女性より多く、女性は「家族」と「友人・知人・その他の人」とが男性より多く、男女間で旅行を共にする人の違いがみられます。（図3）

図2 男女別旅行種類別行動者率（全国）



図3 共にした人別の行動者率（全国）



旅行に最適な季節に、日頃の仕事や家事を離れて、家族や親しい友人とあるいは一人で非日常の時間に浸り、思い出づくりや心身のリフレッシュを図ってみたいはいかがでしょうか。

＼5年に1度の大調査!!／

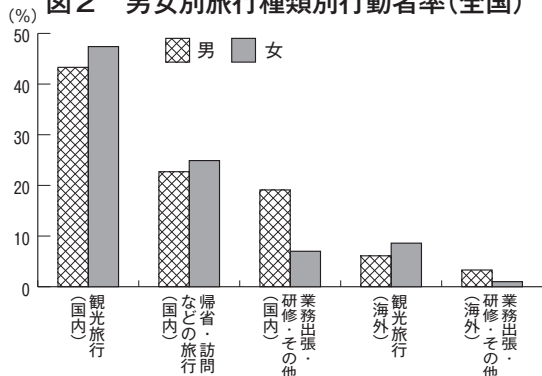
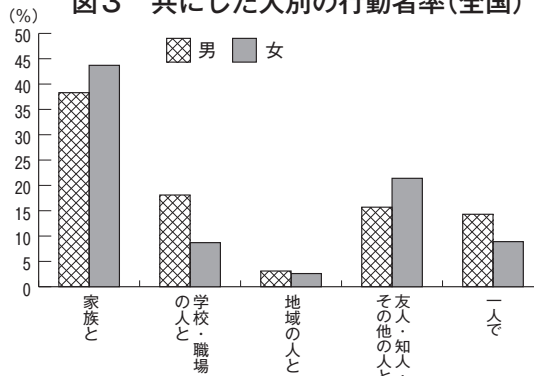
国勢調査



いなり、こんこん、
恋いろは

© 2014 よしだもろへ/KADOKAWA 角川書店刊/いなり製作委員会

＼5年に1度の大調査!!／

国勢調査が、
進化しました!

今回の調査は、パソコン・タブレット・スマートフォンからもご回答いただけます!

いつでもどこでも、便利に回答。
パソコン、タブレット、スマートフォンでの回答を可能に!!

インターネット回答は

9月10日~20日

9月10日~9月12日
インターネット回答用IDを配布

インターネット回答がなかった世帯には調査員が調査票を
お配りいたします!!

調査票での回答は

10月1日~7日

9月26日~9月30日
調査票を配布

回答いただいた情報は厳重に管理されます。国勢調査は「統計法」で厳格な秘密保護が定められています。回答いただいた内容は統計以外の目的に使用することはありません。
国勢調査は、日本国内に住むすべての人と世帯を対象とした、国の最も重要な統計調査です。



国勢調査へのご回答をお願いいたします。

総務省・京都府・市区町村

詳しくは [国勢調査2015](#)

[検索](#)

◆ 統計相談は統計資料室 (企画統計課内) へ ◆

【京都府統計ナビ】 <http://www.pref.kyoto.jp/t-ptl/index.html>

【統計こどもページ】 <http://www.pref.kyoto.jp/t-ptl/kodomo/index.html>

