

統計 京都

KYOTO IN STATISTICS

NO. 617 2024.2

特集

京都市消費者物価指数 令和5年平均

令和5年度学校基本調査確報

令和4年度学校保健統計調査結果



京都府ミュージアムフォーラム 「綾部市資料館」 (綾部市)

■ 京都府ミュージアムフォーラムについて

平成29年に創設した京都府内のミュージアムネットワーク。博物館等を核とした地域の魅力の発信「合同展覧会事業」や次世代と地域文化をつなぐミュージアムプロジェクト「つなプロ」など、様々な取組を展開しています。

詳しくは、公式ウェブサイトをご覧ください。

<https://museumforum.pref.kyoto.lg.jp>



■ 「綾部市資料館」

綾部市を流れる由良川流域には多数の古墳があり、独自の古墳文化を形成してきました。資料館では、こうした古墳時代の副葬品や綾部市の石器時代から中近世の歴史を時代区分別に常設展示しています。京都府内最大の円墳、私市円山古墳はその規模、内容から貴重な存在として、その出土品を展示しています。



目 次

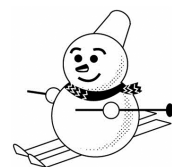

特集

京都市消費者物価指数 令和5年平均……………1
令和5年度学校基本調査確報……………7
令和4年度学校保健統計調査結果……………25

毎月の調査結果

人 口 ……………37
京都府の推計人口及び世帯数
賃金・労働時間・雇用の動き ……………38
毎月勤労統計調査地方調査

物価と家計の動き ……………48

京都市消費者物価指数
家計調査報告

織物・染色整理・機械等の動き ……………57

京都府織布生産動態統計調査
経済産業省生産動態統計調査

鉱工業の動き ……………61

京都府鉱工業指数

統計でみる指標

主要指標 [京都府・全国] …………… 62
職業紹介状況、雇用保険状況、
構造別着工建築物 …………… 66
利用関係別着工新設住宅、百貨店商品別販売額、
スーパー商品別販売額 …………… 67
コンビニエンスストア等販売額、
業種分類別企業整理（倒産）状況、
金融機関別実質預金残高、貸出残高 …………… 68
用途別自動車保有台数、
交通事故発生件数、死傷者数、
犯罪の認知、検挙件数（刑法）…………… 69

お知らせコーナー

令和5年度統計功労者表彰式開催報告…………… 70
令和5年度京都府統計グラフコンクール入賞作品集
のご案内…………… 70
統計刊行物のご案内（統計でみる府民の暮らし、
京都府統計書）…………… 裏表紙裏
令和6年度統計の日標語募集…………… 裏表紙

凡 例

0 単位未満	— 該当数値なし又は皆無	p 速報値
△ 負数又は減少	… 不詳又は資料なし	x 数値が秘匿されているもの
r 訂正值	・ 統計項目のありえないもの	

※ 単位未満を四捨五入したため、総数とその内訳の計が一致しない場合があります。



政府統計

■ 統計は 未来を支える おくりもの ■

京都市消費者物価指数 令和5年平均

2020年 (=100) 基準

概 況

- (1) 総合指数は105.6 前年比は3.1%の上昇
- (2) 生鮮食品を除く総合指数は105.2 前年比は3.0%の上昇
- (3) 生鮮食品及びエネルギーを除く総合指数は105.2 前年比は4.0%の上昇

◎ 前年との比較 (10大費目)

[上昇] 食料8.0%、家具・家事用品8.8%、教養娯楽3.9%、交通・通信3.0%、住居0.7%、
被服及び履物2.8%、保健医療1.9%、諸雑費1.0%、教育0.7%

[下落] 光熱・水道△9.2%

◎ 総合指数の推移

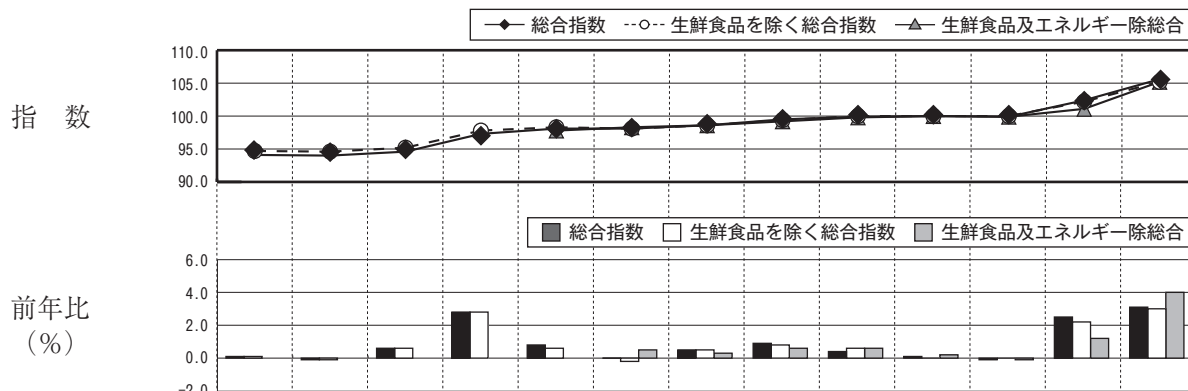

年	平成23年	24年	25年	26年	27年	28年	29年	30年	令和元年	2年	3年	4年	5年
総合指数	94.1	94.0	94.6	97.3	98.1	98.1	98.6	99.5	99.9	100.0	99.9	102.4	105.6
前年比 (%)	0.1	△0.1	0.6	2.8	0.8	0.0	0.5	0.9	0.4	0.1	△0.1	2.5	3.1
生鮮食品を除く総合指数	94.7	94.6	95.2	97.8	98.3	98.1	98.6	99.4	100.0	100.0	100.0	102.2	105.2
前年比 (%)	0.1	△0.1	0.6	2.8	0.6	△0.2	0.5	0.8	0.6	0.0	0.0	2.2	3.0
生鮮食品及エネルギー除総合				97.8	98.3	98.6	99.2	99.8	100.0	99.9	101.1	105.2	
前年比 (%)					0.5	0.3	0.6	0.6	0.2	△0.1	1.2	4.0	

費目別

◎ 前年との比較

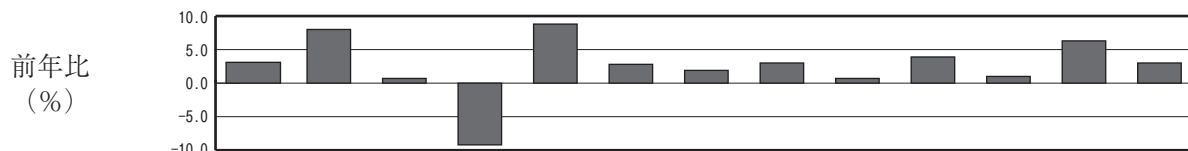

費目	総合	食料	住居	光熱・水道	家具・家事用品	被服及び履物	保健医療	交通・通信	教育	教養娯楽	諸雑費	生鮮食品	生鮮食品を除く総合
指数	105.6	112.9	102.8	101.9	120.2	104.7	101.2	94.6	100.2	107.3	103.0	113.3	105.2
前年比 (%)	3.1	8.0	0.7	△9.2	8.8	2.8	1.9	3.0	0.7	3.9	1.0	6.3	3.0
寄与度	-	2.37	0.15	△0.71	0.36	0.10	0.09	0.33	0.03	0.35	0.06	0.31	2.83

注1 この資料は、総務省統計局『小売物価統計調査』の結果に基づき、作成しています。
 2 費目・品目の配列は、寄与度（総合指数の変化率に対する影響度）の大きいものから順になっています。
 3 前年比は各基準年の公表値とし、2020年基準の指数値による再計算は行っていません。（斜体部分）
 4 前年比は、端数処理前の指数値を用いて計算しているため、公表された指数値を用いて計算した値とは一致しない場合があります。

食料	112.9となり、前年に比べ8.0%上昇しました。		
[上昇]	菓子類	12.5%	ゼリー、チョコレート、プリンなど
	外食	6.1%	すし（外食・にぎりずし）、ハンバーガー（外食）など
	調理食品	7.6%	コロッケ、からあげ、うなぎかば焼きなど
住居	102.8となり、前年に比べ0.7%上昇しました。		
[上昇]	設備修繕・維持	5.7%	火災・地震保険料、修繕材料、水道工事費など
	家賃	0.1%	持家の帰属家賃など
光熱・水道	101.9となり、前年に比べ9.2%下落しました。		
[下落]	電気代	△18.5%	電気代
	ガス代	△2.6%	都市ガス代
家具・家事用品	120.2となり、前年に比べ8.8%上昇しました。		
[上昇]	家事用消耗品	13.4%	殺虫剤、ティッシュペーパー、トイレトペーパーなど
	家庭用耐久財	7.0%	電気冷蔵庫、ルームエアコン、食堂セットなど
	家事雑貨	7.4%	マット、収納ケース、鍋など
被服及び履物	104.7となり、前年に比べ2.8%上昇しました。		
[上昇]	下着類	7.9%	男子用シャツ（半袖）、ランジェリーなど
	シャツ・セーター類	4.8%	男子用セーター、婦人用Tシャツ（長袖）など
	履物類	4.9%	子供靴、運動靴など
保健医療	101.2となり、前年に比べ1.9%上昇しました。		
[上昇]	保健医療用品・器具	4.5%	紙おむつ（大人用）、生理用ナプキン、血圧計など
	医薬品・健康保持用摂取品	3.2%	はり薬、総合かぜ薬、鼻炎薬など
交通・通信	94.6となり、前年に比べ3.0%上昇しました。		
[上昇]	通信	5.9%	携帯電話機、通信料（携帯電話）、運送料
	自動車等関係費	1.5%	自動車タイヤ、ドライブレコーダー、レンタカー料金など
	交通	4.2%	タクシー代、通勤定期（J R以外）、普通運賃（J R以外）など
教育	100.2となり、前年に比べ0.7%上昇しました。		
[上昇]	補習教育	2.5%	補習教育（高校・予備校）、補習教育（小学校）など
教養娯楽	107.3となり、前年に比べ3.9%上昇しました。		
[上昇]	教養娯楽サービス	3.4%	宿泊料、ペット美容院代、講習料（音楽）など
	教養娯楽用品	5.9%	はさみ、人形、ペットフード（キャットフード）など
	書籍・他の印刷物	3.9%	新聞代（全国紙）など
諸雑費	103.0となり、前年に比べ1.0%上昇しました。		
[上昇]	身の回り用品	2.6%	バッグ（輸入ブランド品）など
	他の諸雑費	0.6%	葬儀料など

京都市中分類指数

2020年 = 100

項 目	京都市 令和5年			京都市 令和4年		全国 令和5年	
	指数	前年比 (%)	寄与度	指数	前年比 (%)	指数	前年比 (%)
総合	105.6	3.1		102.4	2.5	105.6	3.2
食料	112.9	8.0	2.37	104.5	4.1	112.9	8.1
穀類	113.6	6.4	0.16	106.8	5.5	111.5	7.5
魚介類	126.2	11.1	0.27	113.5	10.3	125.3	11.8
肉類	107.4	6.8	0.22	100.6	1.1	111.8	6.7
乳卵類	116.6	14.7	0.22	101.7	1.2	118.5	16.0
野菜・海藻	106.4	5.2	0.18	101.2	3.5	108.8	6.3
果物	113.8	9.5	0.11	103.9	4.9	111.4	6.9
油脂・調味料	112.3	7.7	0.10	104.3	4.2	116.5	9.0
菓子類	120.4	12.5	0.33	107.0	5.0	115.9	10.0
調理食品	111.6	7.6	0.28	103.7	3.9	113.9	8.7
飲料	112.2	7.5	0.12	104.3	4.0	110.6	7.4
酒類	110.3	7.5	0.09	102.6	1.0	107.5	6.5
外食	111.3	6.1	0.30	105.0	3.7	109.0	5.4
住居	102.8	0.7	0.15	102.0	0.4	102.4	1.1
家賃	100.5	0.1	0.02	100.4	-0.1	100.2	0.1
設備修繕・維持	122.2	5.7	0.13	115.6	4.4	114.7	6.5
光熱・水道	101.9	△ 9.2	△ 0.71	112.2	12.9	108.5	△ 6.7
電気代	92.0	△ 18.5	△ 0.65	112.8	13.4	104.5	△ 13.0
ガス代	118.3	△ 2.6	△ 0.06	121.5	24.1	116.0	△ 1.6
他の光熱	125.1	△ 0.7	0.00	126.0	17.8	139.0	1.1
上下水道料	100.0	0.0	0.00	100.0	0.0	102.6	0.8
家具・家事用品	120.2	8.8	0.36	110.5	8.0	113.8	7.9
家庭用耐久財	127.4	7.0	0.12	119.0	16.0	114.8	6.3
室内装備品	127.6	9.7	0.02	116.4	6.3	112.9	8.8
寝具類	106.2	10.8	0.03	95.8	0.3	107.5	5.3
家事雑貨	114.8	7.4	0.06	106.8	5.9	114.2	8.5
家事用消耗品	119.7	13.4	0.14	105.5	1.6	117.2	11.7
家事サービス	101.8	0.9	0.00	100.9	0.9	102.3	1.3
被服及び履物	104.7	2.8	0.10	101.8	1.4	105.7	3.6
衣料	105.0	0.9	0.02	104.1	1.5	105.8	2.5
和服	104.5	8.6	0.00	96.3	△ 0.8	103.1	2.4
洋服	105.0	0.9	0.01	104.1	1.5	105.9	2.5
シャツ・セーター・下着類	106.4	5.8	0.06	100.5	1.2	105.4	4.1
シャツ・セーター類	104.0	4.8	0.03	99.2	0.9	104.3	3.0
下着類	111.3	7.9	0.03	103.1	1.6	107.8	6.3
履物類	104.9	4.9	0.02	100.0	3.2	105.5	5.3
他の被服	94.1	△ 0.3	0.00	94.4	△ 3.0	103.5	3.6
被服関連サービス	107.5	3.9	0.01	103.5	2.6	109.7	4.9
保健医療	101.2	1.9	0.09	99.3	△ 0.5	101.2	1.9
医薬品・健康保持用摂取品	102.8	3.2	0.04	99.6	△ 0.7	104.2	2.7
保健医療用品・器具	106.0	4.5	0.04	101.5	1.4	104.9	6.3
保健医療サービス	98.4	0.1	0.00	98.3	△ 1.1	98.4	0.0
交通・通信	94.6	3.0	0.33	91.8	△ 2.2	95.8	2.5
交通	104.8	4.2	0.07	100.6	0.5	103.2	2.3
自動車等関係費	105.1	1.5	0.09	103.5	2.0	106.0	1.3
通信	73.7	5.9	0.16	69.6	△ 12.3	72.6	6.2
教育	100.2	0.7	0.03	99.5	0.4	102.1	1.2
授業料等	99.3	0.1	0.00	99.2	0.2	100.3	0.4
教科書・学習参考教材	104.6	1.3	0.00	103.3	3.1	104.6	1.3
補習教育	102.8	2.5	0.02	100.3	0.8	106.5	3.2
教養娯楽	107.3	3.9	0.35	103.3	1.4	107.1	4.3
教養娯楽用耐久財	105.4	3.1	0.03	102.2	4.0	104.4	2.0
教養娯楽用品	108.1	5.9	0.11	102.1	2.1	106.7	6.0
書籍・他の印刷物	108.9	3.9	0.05	104.9	2.2	107.7	3.6
教養娯楽サービス	106.9	3.4	0.17	103.5	0.5	107.6	4.1
諸雑費	103.0	1.0	0.06	102.0	1.0	103.7	1.4
理美容サービス	101.3	0.9	0.01	100.4	0.0	103.4	2.4
理美容用品	101.2	1.0	0.02	100.2	0.4	101.2	1.1
身の回り用品	107.9	2.6	0.02	105.1	3.2	111.1	5.6
たばこ	114.2	0.5	0.00	113.6	4.8	114.2	0.5
他の諸雑費	102.2	0.6	0.01	101.7	0.8	101.7	0.1
生鮮食品	113.3	6.3	0.31	106.6	7.5	114.6	7.4
生鮮魚介	125.0	6.3	0.10	117.5	13.9	126.7	9.6
生鮮野菜	106.0	4.8	0.11	101.2	4.7	108.4	6.0
生鮮果物	114.7	9.7	0.11	104.6	5.4	112.8	7.3
生鮮食品を除く総合	105.2	3.0	2.83	102.2	2.2	105.2	3.1
生鮮食品を除く食料	112.8	8.4	2.06	104.1	3.4	112.6	8.2
持家の帰属家賃を除く総合	106.6	3.7	3.13	102.8	3.0	106.6	3.8
持家の帰属家賃を除く住居	112.2	3.4	0.14	108.5	2.4	108.2	3.8
持家の帰属家賃を除く家賃	100.2	0.3	0.00	99.9	△ 0.2	100.0	0.1
持家の帰属家賃及び生鮮食品を除く総合	106.2	3.6	2.82	102.5	2.7	106.2	3.6
エネルギー	106.1	△ 9.6	△ 0.70	117.5	16.1	114.4	△ 6.0
食料(酒類を除く)及びエネルギーを除く総合	102.5	2.4	1.56	100.0	0.4	101.9	2.5
教育関係費	101.2	1.4	0.06	99.8	0.5	102.1	1.0
教養娯楽関係費	106.7	3.5	0.34	103.0	1.3	106.8	4.0
情報通信関係費	74.4	2.0	0.07	72.9	△ 11.8	73.2	2.5
生鮮食品及びエネルギーを除く総合	105.2	4.0	3.53	101.1	1.2	104.5	4.0

京都市 10 大費目年平均の推移 (2020 年 = 100)

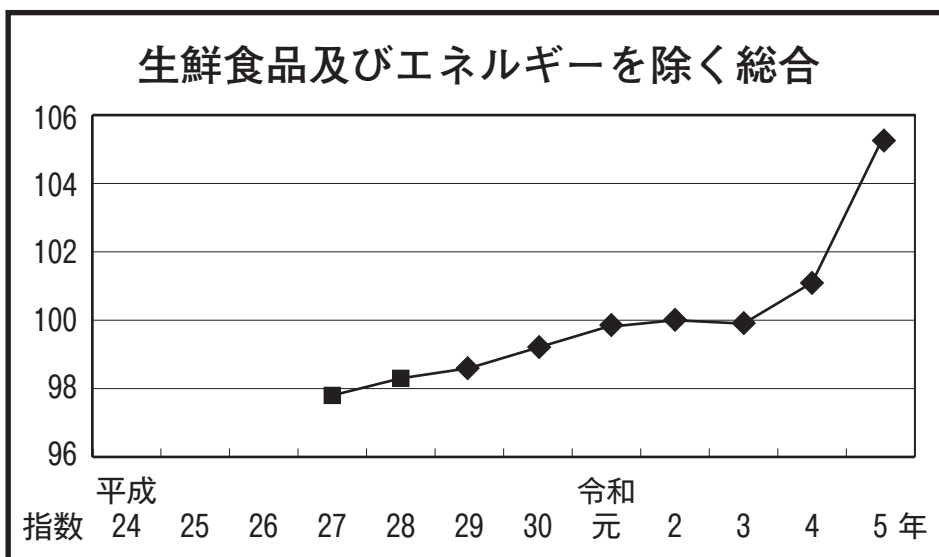
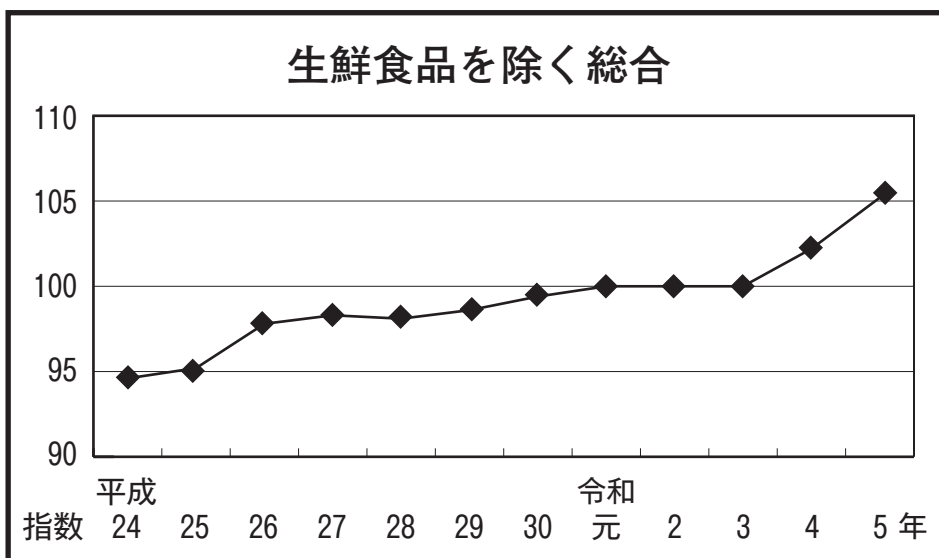
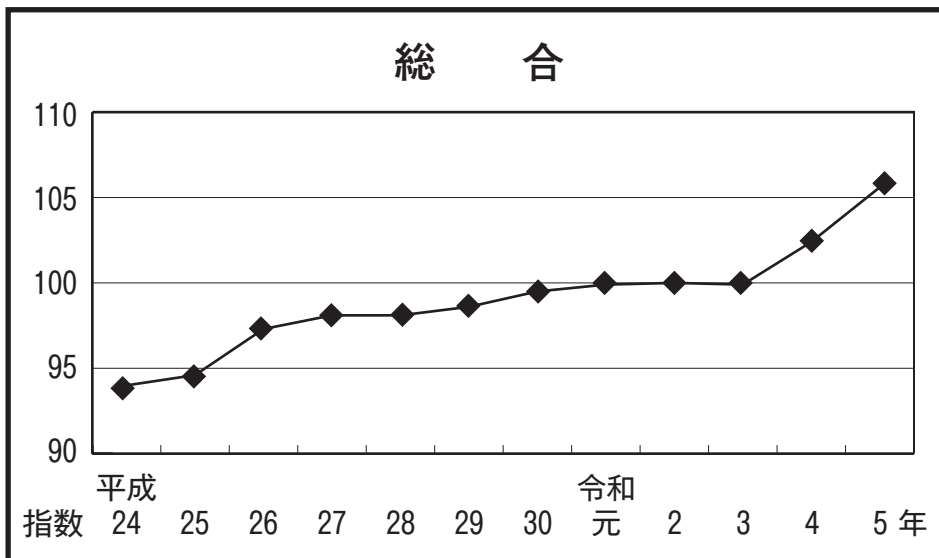

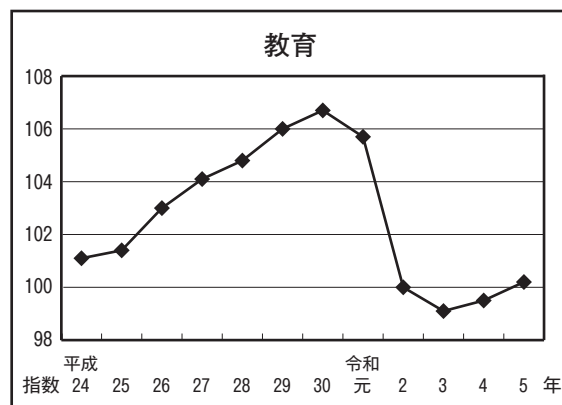
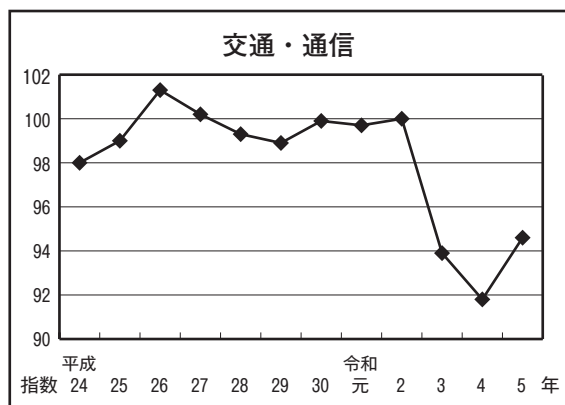
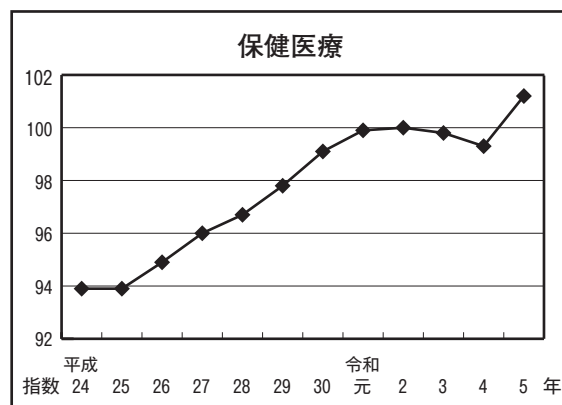
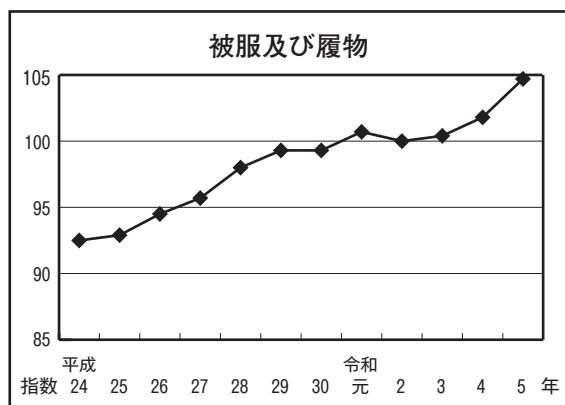
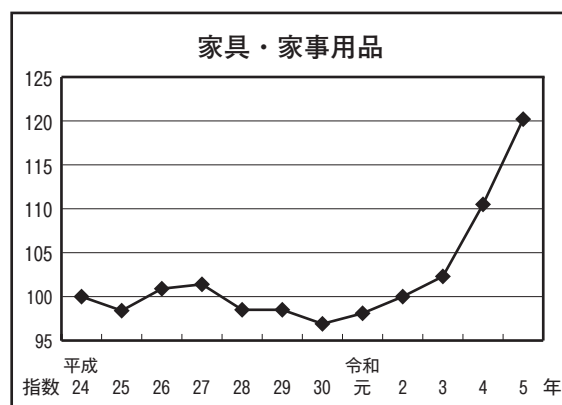
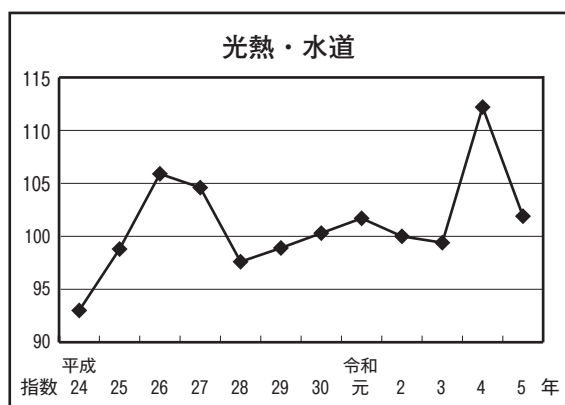
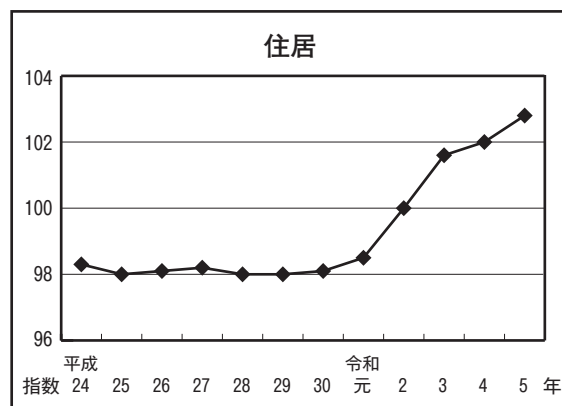
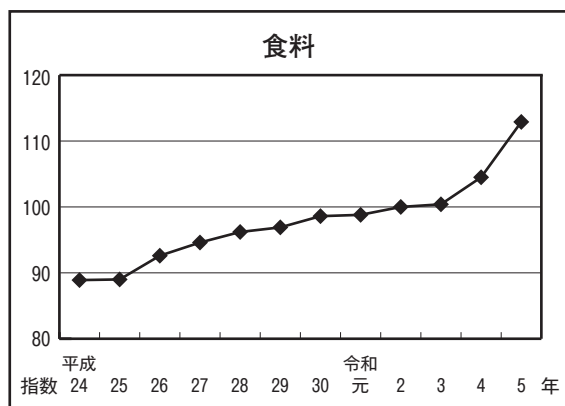

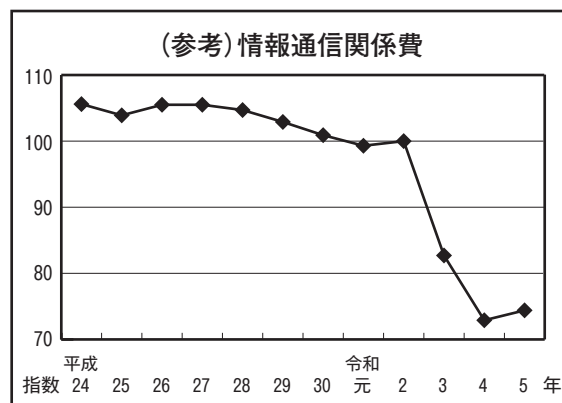
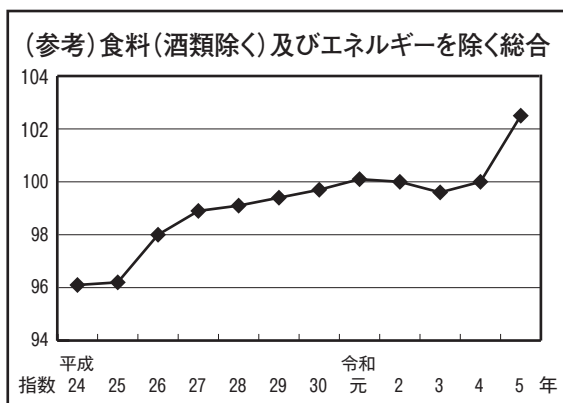
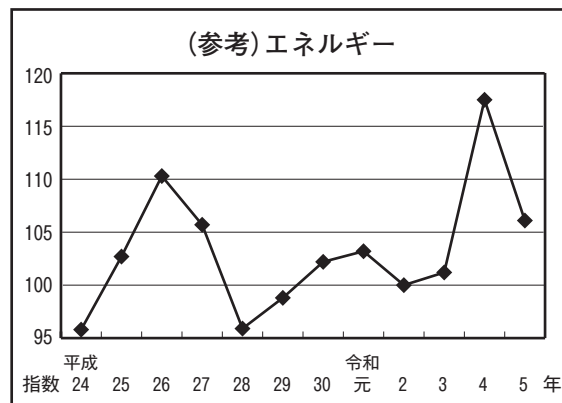
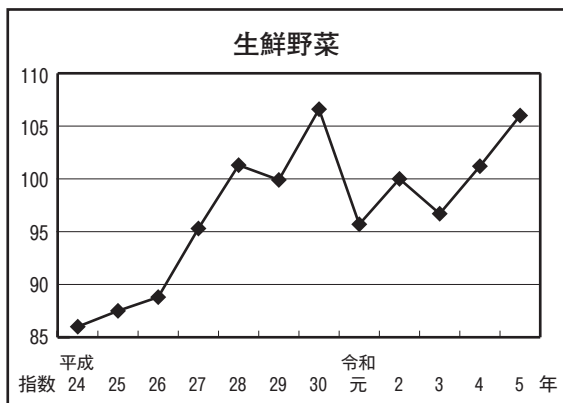
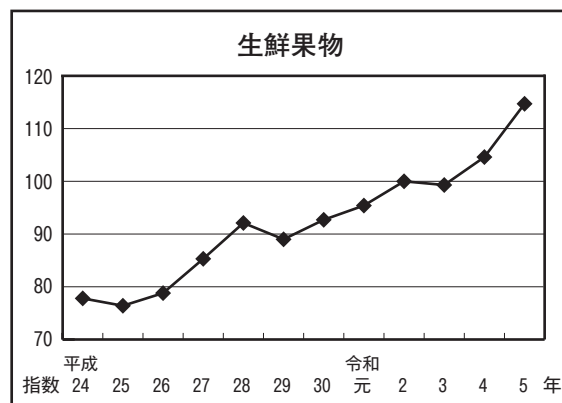
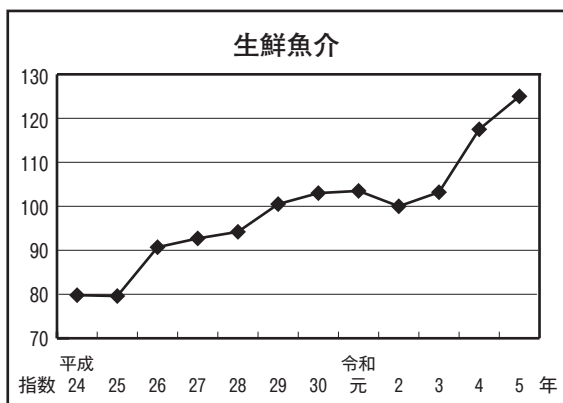
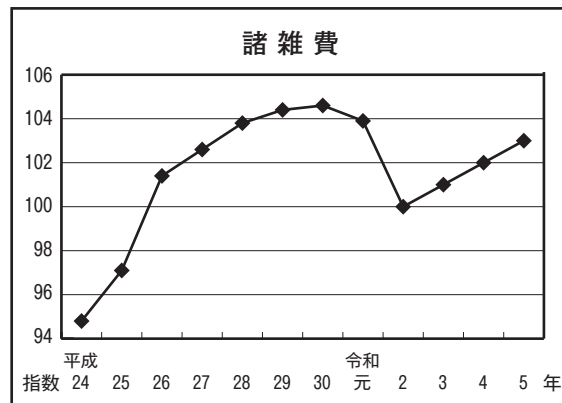
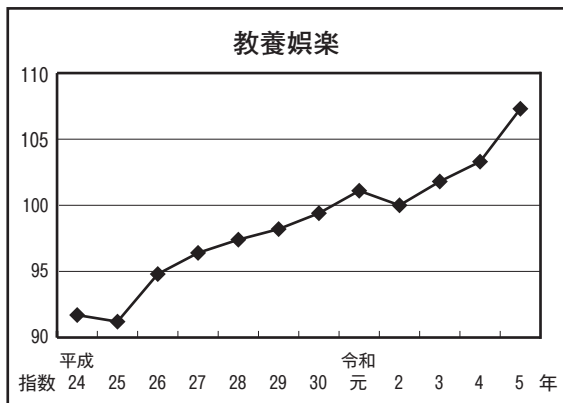

令和5年度学校基本調査確報

大学等進学率が再び全国第1位に

— 進学率 73.0%は過去最高（全国 60.8%） —

府企画統計課生活統計係

はじめに

学校基本調査（統計法に基づく基幹統計調査）は、学校数、学級数、在学者数、教員数及び卒業後の状況など学校に関する基本的事項を調査し、学校教育行政上の基礎資料を得ることを目的に、文部科学省が都道府県を通じて、昭和23年から毎年5月1日現在の状況を調査しています。

令和5年度の調査結果から府内の高等教育機関（大学、大学院、短期大学及び高等専門学校）を除く各学校の概要をお知らせします。

1 学校調査

小 学 校

小学校数は365校（国立1校、公立353校、私立11校）で、前年度と同数となっています。

児童数は11万6346人（男子5万9531人、女子5万6815人）で、前年度より2048人、1.7%の減少となり、過去最少を更新しました。

(表1、第2表)

中 学 校

中学校数は、公立の廃止1校により、188校（国立1校、公立161校、私立26校）で、前年度より1校減となっています。

生徒数は6万3604人（男子3万2359人、女子3万1245人）で、前年度より761人、1.2%の減少となり、過去最少を更新しました。

(表2、第3表)

表1 小学校の児童数等の推移

区分 年度	学校数	児童数	本務教員数	教員1人当 たり児童数
	校	人	人	人
昭和30年度	454	246,607	6,874	35.9
40	430	164,448	6,010	27.4
50	468	209,144	8,115	25.8
60	497	231,663	9,320	24.9
平成7年度	473	162,663	8,305	19.6
17	449	141,109	8,319	17.0
27	404	131,247	8,633	15.2
令和元年度	380	123,493	8,376	14.7
2	371	121,712	8,395	14.5
3	368	119,892	8,420	14.2
4	365	118,394	8,436	14.0
5	365	116,346	8,399	13.9

表2 中学校の生徒数等の推移

区分 年度	学校数	生徒数	本務教員数	教員1人当 たり生徒数
	校	人	人	人
昭和30年度	177	121,131	4,012	30.2
40	166	100,435	4,409	22.8
50	177	87,760	4,397	20.0
60	200	125,378	5,893	21.3
平成7年度	206	89,474	5,303	16.9
17	208	70,683	4,923	14.4
27	202	70,853	5,381	13.2
令和元年度	191	65,551	5,141	12.8
2	190	65,434	5,204	12.6
3	189	65,187	5,178	12.6
4	189	64,365	5,135	12.5
5	188	63,604	5,138	12.4

注 令和2年度の生徒数は、京都府独自集計による。

義務教育学校

義務教育学校は平成28年度に新設された学校種です。

学校数は10校（国立1校、公立9校）で前年度と同数となっています。

在学者数は4489人（男子2331人、女子2158人）で、前年度より69人、1.5%減少しています。（第4表）

高等学校

高等学校数は、公立の新設1校及び廃止4校により、105校（国立1校、公立64校、私立40校）で前年度より3校減となっています。

生徒数は6万5266人（男子3万2676人、女子3万2590人）で、前年度より772人、1.2%減少しています。（表3、第6表）

本科の生徒数は6万5141人、専攻科の生徒数は125人です。本科の内訳を課程別にみると、全日制6万3959人、定時制1182人となっています。

また、本科の学科別生徒数は、普通科5万3399人（構成比82.0%）、総合学科1802人（同2.8%）、工業科1496人（同2.3%）、商業科1202人（同1.8%）、農業科892人（同1.4%）、水産科255人（同0.4%）、情報科220人（同0.3%）、看護科191人（同0.3%）、福祉科51人（同0.1%）、家庭科20人（同0.0%）、その他の専門教育（理数関係、音楽・美術関係など）5613人（同8.6%）となっています。

表3 高等学校の生徒数等の推移

年度	区分		生徒数	本務教員数	教員1人当たり生徒数
	学校数	府立			
	校	校	人	人	人
昭和30年度	87	48	62,630	2,800	22.4
40	93	47	118,426	4,642	25.5
50	92	47	85,088	4,629	18.4
60	103	55	107,512	5,614	19.2
平成7年度	105	55	100,168	5,899	17.0
17	106	55	75,475	5,346	14.1
27	105	55	72,131	5,280	13.7
令和元年度	105	55	69,037	5,276	13.1
2	110	60	67,847	5,222	13.0
3	111	60	66,457	5,240	12.7
4	108	57	66,038	5,204	12.7
5	105	53	65,266	5,203	12.5

特別支援学校

特別支援学校数は25校（国立1校、公立24校）で、前年度と同数となっています。

在学者数は3032人（男子2006人、女子1026人）で前年度より60人、2.0%の増加となっています。（表4、第5表）

課程別にみると、幼稚部28人、小学部938人、中学部663人、高等部1403人となっています。

高等部の内訳は本科1393人、専攻科10人です。

表4 特別支援学校の在学者数等の推移

年度	区分	学校数	在学者数	本務教員数	教員1人当たり在学者数
		校	人	人	人
昭和40年度		5	680	150	4.5
50		11	1,383	433	3.2
60		21	2,485	1,039	2.4
平成7年度		22	2,239	1,268	1.8
17		23	2,145	1,548	1.4
27		25	2,736	1,857	1.5
令和元年度		24	2,838	1,961	1.4
2		24	2,888	1,990	1.5
3		24	2,897	2,033	1.4
4		25	2,972	2,046	1.5
5		25	3,032	2,051	1.5

注1 平成19年4月1日から盲学校、聾学校及び養護学校が特別支援学校に一本化された。平成18年度以前の数値は、盲学校、聾学校及び養護学校の合計値。
2 令和2年度の本務教員数は、京都府独自集計による。

幼稚園

幼稚園数は、廃止5園（公立2園、私立3園）により、189園（国立1園、公立44園、私立144園）で、前年度より5園減となっています。

園児数は1万7204人（男子8601人、女子8603人）で、前年度より1878人、9.8%減少し、19年連続で減少しました。（表5、第7表）

入園者数は3573人となっており、入園年齢別では、3歳児入園3102人（構成比86.8%）、4歳児入園359人（同10.0%）、5歳児入園112人（同3.1%）となっています。

なお、修了者数は6746人で、前年度より808人、10.7%減少しています。

また、編制方式については、1年教育を行っている園は1園（構成比0.6%）、2年教育を行っている園は9園（同5.0%）、3年教育を行っている園は171園（同94.5%）となっています（休園中の8園を除く）。

表5 幼稚園の園児数等の推移

年度	区分	園数	園児数	本務教員数	教員1人当たり園児数
		園	人	人	人
昭和30年度		158	21,634	835	25.9
40		186	28,457	1,082	26.3
50		242	53,060	1,976	26.9
60		279	39,706	1,984	20.0
平成7年度		253	33,350	1,951	17.1
17		236	33,637	2,140	15.7
27		220	26,924	2,234	12.1
令和元年度		201	23,127	2,109	11.0
2		197	22,094	2,090	10.6
3		196	20,929	2,080	10.1
4		194	19,082	1,974	9.7
5		189	17,204	1,887	9.1

幼保連携型認定こども園

幼保連携型認定こども園は平成27年度に新設された学校種です。

新設4園(公立1園、私立3園)により、142園(公立21園、私立121園)で、前年度より4園増となっています。

園児数は1万7784人(男子9092人、女子8692人)で、前年度より17人、0.1%減少しています。

(第9表)

そのうち保育の必要が無い1号認定は1698人、保育の必要がある2号認定は9877人、0～2歳児の3号認定は6209人です。

専修学校・各種学校

専修学校数は、私立の廃止1校により、61校(公立4校、私立57校)で、前年度より1校減となっています。

生徒数は1万4774人(男子7173人、女子7601人)で、前年度より991人、6.3%減少しています。

(表6、第1表)

分野別では、工業関係4611人(構成比31.2%)、医療関係3839人(同26.0%)、文化・教養関係2711人(同18.3%)などとなっています。

各種学校数は、私立の廃止3校により、50校(私立50校)で、前年度より3校減となっています。

生徒数は4007人(男子2017人、女子1990人)で、前年度より814人、16.9%減少しています。

(表6、第1表)

分野別では、その他2128人(構成比53.1%)、文化・教養関係1420人(同35.4%)、商業実務関係450人(同11.2%)などとなっています。

表6 専修学校・各種学校の生徒数等の推移

区分 年度	専修学校		各種学校	
	学校数	生徒数	学校数	生徒数
昭和30年度	・	・	237	32,248
40	・	・	183	46,384
50	・	・	174	35,889
60	63	17,385	107	17,221
平成7年度	64	17,822	75	12,913
17	66	17,863	60	6,105
27	66	15,541	52	4,504
令和元年度	62	15,890	52	4,946
2	62	16,064	52	4,464
3	61	16,238	53	4,427
4	62	15,765	53	4,821
5	61	14,774	50	4,007

注 専修学校は、昭和51年度から設置された。

2 卒業後の状況調査

中学校

令和5年3月の卒業生数は2万1797人(男子1万1079人、女子1万718人)で、前年より195人、0.9%減少しています。

高等学校等進学者は2万1586人、進学率は99.0%、就職者は29人で就職率は0.1%となっています。

(表7、第10表)

義務教育学校

令和5年3月の卒業生数は518人(男子254人、女子264人)で、前年より22人、4.1%減少しています。

高等学校等進学者は505人、進学率は97.5%、就職者数は0人となっています。

高等学校

令和5年3月の卒業生数は2万1359人(男子1万595人、女子1万764人)で、前年度より462人、2.1%減少しています。

大学・短期大学等進学者は1万5598人、進学率は73.0%となり、全国1位となりました。

また、専修学校(専門課程)進学者は2795人、進学率は13.1%となっています。

就職者は1361人、就職率は6.4%となっています。

(表8、第11表)

産業別の就職者数は、「製造業」507人(構成比37.3%)、「卸売業、小売業」148人(同10.9%)、「公務(他に分類されるものを除く)」133人(同9.8%)などとなっています。(第12表)

職業別の就職者数は、「生産工程従事者」504人(構成比37.0%)、「サービス職業従事者」217人(同15.9%)、「事務従事者」115人(同8.4%)などとなっています。(第13表)

特別支援学校

令和5年3月の中学部卒業生数は224人となっています。うち224人が進学しており、そのうち223人が特別支援学校の高等部へ進学しています。

令和5年3月の高等部卒業生数は449人となっています。

大学等進学者は4人、進学率は0.9%、就職者は109人で就職率は24.3%となっています。

3 学校通信教育調査（高等学校）

通信課程をもつ学校は独立校2校（私立2校）、併置校7校（公立2校、私立5校）で、前年度と同数となっています。

生徒数は2872人（男子1281人、女子1591人）で、前年度より189人、7.0%増加しています。

（第8表）

年齢別にみると、15～19歳は2692人、20～29歳は114人、30～39歳は29人、40～49歳は21人、50～59歳は8人、60歳以上は8人となっています。

令和4年4月から令和5年3月の卒業者数は826人となっており、進路別にみると、大学等進学者215人（構成比26.0%）、専修学校（専門課程）進学者181人（同21.9%）、就職者（就職進（入）学者を含む。）73人（同8.8%）、上記以外の者357人（同43.2%）となっています。

表7 進路別卒業者数（中学校）

（単位：人、%）

区 分	卒業生数 A (B～J)	高等学校 等進学者 B	専修学校 (高等課程) 進学者 C	専修学校 (一般課程) 等入学者 D	公職能力 開発施設等 入学者 E	就職者等（注1）				左記以外・ 死亡・不詳の 者 J	（再掲）		高等学校 等進学者 進学率 B/A	専修学校 (高等課程) 進学率 C/A	専修学校 (一般課程) 等入学率 D/A	就職率(%) (F+G+K+L)/A
						自営業 主等 F	常用 労働者 G		臨時 労働者 I		B ～ E のうち 就職者 K	注2に 該当する 者 L				
							無期 雇用	有期 雇用								
平成31年3月	22,324	22,151	10	11	2	34				116	1	3	99.2	0.0	0.0	0.1
令和2年3月	21,863	21,668	12	18	-	15	14	6	8	122	1	5	99.1	0.1	0.1	0.2
3	21,712	21,549	18	13	-	7	9	1	1	114	2	1	99.2	0.1	0.1	0.1
4	21,992	21,824	17	14	1	14	17	2	6	97	5	1	99.2	0.1	0.1	0.2
5	21,797	21,586	11	17	-	9	15	5	2	152	-	5	99.0	0.1	0.1	0.1

※令和2年度は京都府独自集計による。

※高等学校等進学者（B）とは、高等学校（通信制課程を含む。）及び高等専門学校等への進学者をいい、専修学校（一般課程）等入学者（D）とは、専修学校（一般課程）及び各種学校への入学者をいう。

注1 令和2年度調査から就職者等が細分化された。

2 有期雇用（H）のうち雇用契約期間が一年以上、かつフルタイム勤務相当の者（L）

表8 進路別卒業者数（高等学校）

（単位：人、%）

区 分	卒業生数 A (B～J)	大学等 進学者 B	専修学校 (専門課程) 進学者 C	専修学校 (一般課程) 等入学者 D	公職能力 開発施設等 入学者 E	就職者等（注1）				左記以外・ 死亡・不詳の 者 J	（再掲）		大学等 進学率 (%) B/A	専修学校 (専門課程) 進学率 C/A	専修学校 (一般課程) 等入学率 D/A	就職率(%) (F+G+K+L)/A
						自営業 主等 F	常用 労働者 G		臨時 労働者 I		B ～ E のうち 就職者 K	注2に 該当する 者 L				
							無期 雇用	有期 雇用								
平成31年3月	23,240	15,308	3,106	1,237	84	2,101				1,404	2	...	65.9	13.4	5.3	8.4
令和2年3月	22,541	15,283	3,111	970	101	205	1,630	31	56	1,154	11	18	67.8	13.8	4.3	8.3
3	22,049	15,399	3,033	697	59	130	1,448	41	50	1,192	1	26	69.8	13.8	3.2	7.3
4	21,821	15,568	2,884	571	88	51	1,391	35	23	1,210	1	13	71.3	13.2	2.6	6.7
5	21,359	15,598	2,795	407	75	21	1,329	19	16	1,099	2	9	73.0	13.1	1.9	6.4

※大学等進学者（B）とは、大学・短期大学（通信教育部を含む。）及び高等学校専攻科等への進学者をいい、専修学校（一般課程）等入学者（D）とは、専修学校（一般課程）及び各種学校への入学者をいう。

注1 令和2年度調査から就職者等が細分化された。

2 有期雇用（H）のうち雇用契約期間が一年以上、かつフルタイム勤務相当の者（L）

第1表 学校種別・設置者別学校(園)数、学級数、在学者数、教職員数

区 分	学校数	学級数	在 学 者 数			教員数 (本務者)	職員数 (本務者)
			計	男子	女子		
令和元年度	1,134	…	326,435	166,285	160,150	26,960	4,893
2	1,140	…	323,930	164,413	159,517	27,410	4,897
3	1,145	…	320,123	162,405	157,718	27,562	4,888
4	1,146	…	316,479	160,667	155,812	27,504	4,799
5	1,137	…	309,378	157,067	152,311	27,385	4,736
小 学 校	365	5,230	116,346	59,531	56,815	8,399	1,244
国立	1	12	418	206	212	20	2
公立	353	5,054	111,597	57,308	54,289	8,087	1,201
私立	11	164	4,331	2,017	2,314	292	41
中 学 校	188	2,315	63,604	32,359	31,245	5,138	441
国立	1	12	396	201	195	26	1
公立	161	2,033	54,449	28,090	26,359	4,526	362
私立	26	270	8,759	4,068	4,691	586	78
義務教育学校	10	217	4,489	2,331	2,158	430	66
国立	1	32	874	442	432	55	3
公立	9	185	3,615	1,889	1,726	375	63
高 等 学 校	105	…	65,266	32,676	32,590	5,203	1,092
国立	1	…	440	217	223	31	1
公立	64	1,001	33,609	17,155	16,454	3,197	641
私立	40	…	31,217	15,304	15,913	1,975	450
高等学校通信制	9	…	2,872	1,281	1,591	126	27
公立	2	…	700	333	367	32	7
私立	7	…	2,172	948	1,224	94	20
うち通信制独立校	2	…	1,108	417	691	48	10
公立	-	…	-	-	-	-	-
私立	2	…	1,108	417	691	48	10
特別支援学校	25	841	3,032	2,006	1,026	2,051	296
国立	1	9	62	37	25	32	1
公立	24	832	2,970	1,969	1,001	2,019	295
幼 稚 園	189	1,038	17,204	8,601	8,603	1,887	471
国立	1	3	96	44	52	7	-
公立	44	125	1,878	977	901	238	64
私立	144	910	15,230	7,580	7,650	1,642	407
幼保連携型 認定こども園	142	581	17,784	9,092	8,692	3,062	546
公立	21	92	2,228	1,130	1,098	293	65
私立	121	489	15,556	7,962	7,594	2,769	481
専 修 学 校	61	…	14,774	7,173	7,601	813	394
公立	4	…	246	47	199	39	20
私立	57	…	14,528	7,126	7,402	774	374
各 種 学 校	50	…	4,007	2,017	1,990	276	159
私立	50	…	4,007	2,017	1,990	276	159

注1 学校数には分校を含む。

2 学校数には「高等学校通信制」は含めない(「うち通信制独立校」は含める)。

3 在学者数～職員数(本務者)には、「うち通信制独立校」は含めない。

4 幼保連携型認定こども園は、平成27年度より新設された学校種

5 義務教育学校は、平成28年度より新設された学校種

6 令和2年度の在学者数及び教員数(本務者)は、京都府独自集計による。

第2表 小学校（学校数、学級数、教員数、児童数）

区 分	学校数	学級数	教員数（本務者）			児 童			
			計	男	女	総 数			
						計	男子	女子	
令和元年度	380	5,295	8,376	3,112	5,264	123,493	63,290	60,203	
2	371	5,238	8,395	3,091	5,304	121,712	62,356	59,356	
3	368	5,239	8,420	3,091	5,329	119,892	61,439	58,453	
4	365	5,238	8,436	3,097	5,339	118,394	60,689	57,705	
5	365	5,230	8,399	3,082	5,317	116,346	59,531	56,815	
京 都 市	165	2,484	3,991	1,457	2,534	59,621	30,527	29,094	
北 区	19	213	369	140	229	5,066	2,603	2,463	
上 京 区	10	131	212	72	140	2,948	1,548	1,400	
左 京 区	21	315	513	200	313	7,698	3,922	3,776	
中 京 区	11	176	275	80	195	4,094	2,081	2,013	
東 山 区	1	14	24	12	12	436	123	313	
下 京 区	8	119	188	67	121	2,855	1,478	1,377	
南 区	10	156	239	85	154	3,750	1,896	1,854	
右 京 区	21	340	538	195	343	8,450	4,313	4,137	
伏 見 区	33	500	813	306	507	11,828	6,034	5,794	
山 科 区	14	222	348	137	211	5,263	2,747	2,516	
西 京 区	17	298	472	163	309	7,233	3,782	3,451	
福 知 山 市	14	185	303	116	187	3,990	2,051	1,939	
舞 鶴 市	18	215	334	121	213	3,838	1,920	1,918	
綾 部 市	10	91	159	57	102	1,334	677	657	
宇 治 市	22	348	550	199	351	8,562	4,489	4,073	
宮 津 市	6	49	98	40	58	615	318	297	
亀 岡 市	17	236	372	123	249	4,240	2,198	2,042	
城 陽 市	10	161	243	87	156	3,403	1,776	1,627	
向 日 市	7	145	224	92	132	3,541	1,837	1,704	
長 岡 京 市	10	200	297	110	187	4,530	2,265	2,265	
八 幡 市	8	140	232	95	137	3,126	1,529	1,597	
京 田 辺 市	9	172	275	95	180	4,448	2,273	2,175	
京 丹 後 市	17	147	249	98	151	2,351	1,177	1,174	
南 丹 市	7	78	137	58	79	1,363	700	663	
木 津 川 市	14	248	376	124	252	5,642	2,855	2,787	
乙訓郡 大山崎町	2	38	63	25	38	878	430	448	
久世郡 久御山町	3	35	60	25	35	626	338	288	
綴喜郡	井手町	3	20	38	17	21	244	132	112
	宇治田原町	2	22	37	12	25	405	203	202
相楽郡	笠置町	1	6	14	7	7	22	7	15
	和束町	1	8	16	7	9	107	61	46
	精華町	5	86	128	49	79	2,016	1,016	1,000
	南山城村	1	8	13	6	7	59	33	26
船井郡 京丹波町	5	37	67	24	43	441	218	223	
与謝郡	伊根町	2	13	20	10	10	73	43	30
	与謝野町	6	58	103	28	75	871	458	413
(再掲)	国立	1	12	20	11	9	418	206	212
	公立	353	5,054	8,087	2,928	5,159	111,597	57,308	54,289
	私立	11	164	292	143	149	4,331	2,017	2,314

(単位：校、学級、人)

童 数											
1 学年		2 学年		3 学年		4 学年		5 学年		6 学年	
男子	女子	男子	女子	男子	女子	男子	女子	男子	女子	男子	女子
10,101	9,552	10,343	9,900	10,587	9,993	10,615	10,044	10,730	10,347	10,914	10,367
10,023	9,532	10,100	9,559	10,334	9,903	10,574	10,008	10,609	10,007	10,716	10,347
9,858	9,484	10,006	9,548	10,088	9,549	10,306	9,869	10,571	9,999	10,610	10,004
9,888	9,324	9,844	9,469	10,008	9,531	10,068	9,536	10,308	9,849	10,573	9,996
9,451	9,128	9,893	9,313	9,828	9,465	10,005	9,524	10,045	9,543	10,309	9,842
4,889	4,688	5,178	4,773	4,962	4,865	5,149	4,855	5,094	4,908	5,255	5,005
412	420	450	397	427	411	451	411	446	413	417	411
245	191	272	235	241	204	278	251	251	252	261	267
607	622	662	579	672	631	679	692	640	620	662	632
334	318	347	357	356	348	345	334	352	332	347	324
17	45	14	47	27	53	26	52	17	57	22	59
254	225	248	234	239	248	235	206	272	218	230	246
318	299	320	335	301	316	317	296	315	312	325	296
731	676	730	660	688	683	731	720	738	691	695	707
933	909	1,058	954	962	955	1,008	943	980	996	1,093	1,037
438	416	460	385	432	446	424	416	462	429	531	424
600	567	617	590	617	570	655	534	621	588	672	602
328	311	356	295	329	338	349	353	356	287	333	355
262	293	327	323	317	308	361	314	312	342	341	338
113	114	106	102	101	114	116	90	132	120	109	117
668	608	720	663	755	683	733	693	771	708	842	718
42	43	54	44	62	44	50	51	57	57	53	58
339	340	358	318	366	355	355	344	393	348	387	337
271	261	306	261	305	260	292	272	315	272	287	301
320	305	317	291	308	290	314	284	280	265	298	269
358	365	377	384	409	354	383	394	351	386	387	382
249	233	216	259	263	286	239	261	269	262	293	296
370	363	368	348	377	355	360	376	385	346	413	387
192	198	198	196	208	184	205	186	200	197	174	213
114	99	115	107	111	97	114	119	124	109	122	132
470	444	430	482	474	451	481	442	502	500	498	468
74	83	65	75	75	85	79	62	72	58	65	85
53	45	57	55	57	47	47	58	48	45	76	38
20	19	23	9	17	20	21	23	28	25	23	16
31	29	25	32	39	29	34	46	30	31	44	35
2	3	1	2	-	2	-	4	3	1	1	3
7	9	10	6	10	7	12	5	10	7	12	12
146	154	170	175	164	173	167	179	198	156	171	163
5	6	7	2	3	5	8	1	3	6	7	6
39	43	34	32	33	36	44	35	39	35	29	42
9	3	5	8	5	6	12	6	9	3	3	4
80	69	70	71	78	71	80	71	64	69	86	62
34	34	34	36	33	35	36	35	34	37	35	35
9,092	8,720	9,520	8,906	9,478	9,030	9,610	9,097	9,681	9,135	9,927	9,401
325	374	339	371	317	400	359	392	330	371	347	406

第3表 中学校（学校数、学級数、教員数、生徒数）

区 分	学校数	学級数	教員数（本務者）			生 数			
			計	男	女	総 数			
						計	男子	女子	
令和元年度	191	2,360	5,141	2,936	2,205	65,551	33,248	32,303	
2	190	2,358	5,204	2,981	2,223	65,434	33,278	32,156	
3	189	2,361	5,178	2,958	2,220	65,187	33,067	32,120	
4	189	2,353	5,135	2,891	2,244	64,365	32,704	31,661	
5	188	2,315	5,138	2,898	2,240	63,604	32,359	31,245	
京 都 市	90	1,180	2,510	1,414	1,096	33,574	16,957	16,617	
北 区	7	79	171	103	68	2,535	1,639	896	
上 京 区	6	75	143	68	75	2,054	605	1,449	
左 京 区	12	164	371	233	138	5,004	2,749	2,255	
中 京 区	9	87	203	96	107	2,503	1,247	1,256	
東 山 区	4	33	74	36	38	953	176	777	
下 京 区	5	56	123	73	50	1,562	888	674	
南 区	5	81	159	94	65	2,544	1,469	1,075	
右 京 区	11	158	317	185	132	4,308	2,203	2,105	
伏 見 区	16	233	488	264	224	6,332	3,084	3,248	
山 科 区	7	93	208	115	93	2,482	1,251	1,231	
西 京 区	8	121	253	147	106	3,297	1,646	1,651	
福 知 山 市	11	83	217	122	95	2,182	1,116	1,066	
舞 鶴 市	7	77	182	105	77	1,992	979	1,013	
綾 部 市	6	40	101	51	50	756	383	373	
宇 治 市	11	166	370	202	168	4,949	2,598	2,351	
宮 津 市	2	14	42	23	19	264	132	132	
亀 岡 市	6	88	197	114	83	2,247	1,169	1,078	
城 陽 市	5	67	151	87	64	1,793	915	878	
向 日 市	3	46	93	56	37	1,403	731	672	
長 岡 京 市	5	99	219	130	89	2,838	1,415	1,423	
八 幡 市	4	60	142	84	58	1,619	810	809	
京 田 辺 市	4	71	143	77	66	2,338	1,198	1,140	
京 丹 後 市	6	55	140	75	65	1,209	632	577	
南 丹 市	6	39	110	61	49	792	396	396	
木 津 川 市	6	86	180	102	78	2,585	1,330	1,255	
乙訓郡 大山崎町	1	15	32	18	14	405	197	208	
久世郡 久御山町	1	14	31	17	14	371	197	174	
綴喜郡	井手町	1	9	26	15	11	137	81	56
	宇治田原町	1	8	21	11	10	202	108	94
相楽郡	笠置町	-	-	-	-	-	-	-	-
	和束町	1	5	15	8	7	55	27	28
	精華町	3	38	76	44	32	1,013	531	482
船井郡	南山城村	1	5	15	9	6	44	25	19
	京丹波町	3	17	46	30	16	238	115	123
与謝郡	伊根町	1	5	12	7	5	34	16	18
	与謝野町	3	28	67	36	31	564	301	263
(再掲)	国立	1	12	26	12	14	396	201	195
	公立	161	2,033	4,526	2,540	1,986	54,449	28,090	26,359
	私立	26	270	586	346	240	8,759	4,068	4,691

注 令和2年度の学級数及び生徒数は、京都府独自集計による。

(単位：校、学級、人)

徒 数					
1 学年		2 学年		3 学年	
男子	女子	男子	女子	男子	女子
11,171	10,809	11,074	10,660	11,003	10,834
11,060	10,703	11,149	10,818	11,069	10,635
10,851	10,605	11,059	10,696	11,157	10,819
10,784	10,353	10,860	10,602	11,060	10,706
10,716	10,279	10,774	10,362	10,869	10,604
5,640	5,484	5,662	5,509	5,655	5,624
534	285	565	293	540	318
220	450	191	470	194	529
922	734	922	776	905	745
429	406	408	436	410	414
63	263	51	253	62	261
288	259	293	199	307	216
496	330	486	378	487	367
758	682	717	725	728	698
981	1,071	1,065	1,058	1,038	1,119
404	436	411	396	436	399
545	568	553	525	548	558
375	345	371	357	370	364
301	310	336	359	342	344
128	134	131	114	124	125
840	757	876	773	882	821
49	43	34	47	49	42
386	388	373	348	410	342
306	290	303	288	306	300
255	234	232	227	244	211
450	482	480	455	485	486
255	276	281	292	274	241
406	373	402	375	390	392
192	171	212	194	228	212
140	127	124	139	132	130
452	396	415	390	463	469
63	67	70	62	64	79
59	56	64	61	74	57
32	17	28	18	21	21
41	31	36	30	31	33
-	-	-	-	-	-
7	10	14	12	6	6
182	157	179	166	170	159
7	9	10	3	8	7
40	34	38	44	37	45
7	11	4	4	5	3
103	77	99	95	99	91
70	64	63	66	68	65
9,278	8,626	9,315	8,763	9,497	8,970
1,368	1,589	1,396	1,533	1,304	1,569

第4表 義務教育学校在学者数 (単位：人)

区 分	児童生徒数		
	総 数		
	計	男子	女子
令和元年度	4,359	2,189	2,170
2	4,660	2,363	2,297
3	4,638	2,373	2,265
4	4,558	2,351	2,207
5	4,489	2,331	2,158
1 学年	460	234	226
2	510	278	232
3	481	245	236
4	530	274	256
5	502	273	229
6	533	277	256
7	489	247	242
8	453	227	226
9	531	276	255

注 義務教育学校は平成 28 年度から設置された学校種
(京都府内では平成 29 年度から新設)

第5表 特別支援学校在学者数 (単位：人)

区 分	内 訳		
	計	男子	女子
令和元年度	2,838	1,861	977
2	2,888	1,885	1,003
3	2,897	1,915	982
4	2,972	1,957	1,015
5	3,032	2,006	1,026
幼稚園部	28	12	16
小 学 部	938	631	307
1 学年	154	99	55
2	162	115	47
3	153	106	47
4	163	118	45
5	158	99	59
6	148	94	54
中 学 部	663	422	241
1 学年	230	156	74
2	214	129	85
3	219	137	82
高 等 部	1,403	941	462
本 科 1 学年	482	330	152
2	467	310	157
3	444	294	150
専攻科 1 学年	4	4	-
2	4	1	3
3	2	2	-

注 学校教育法の一部改正に伴い、平成 19 年 4 月 1 日から
盲学校、聾学校及び養護学校が特別支援学校に一本化さ
れた。

第6表 高等学校（学校数、教員数、生徒数）

区 分	学校数	教員数（本務者）			生			
		計	男	女	総 数			
					計	男子	女子	
令和元年度	105	5,276	3,530	1,746	69,037	35,054	33,983	
2	110	5,222	3,500	1,722	67,847	33,684	34,163	
3	111	5,240	3,503	1,737	66,457	33,017	33,440	
4	108	5,204	3,490	1,714	66,038	32,813	33,225	
5	105	5,203	3,446	1,757	65,266	32,676	32,590	
京 都 市	55	3,015	2,015	1,000	41,231	20,659	20,572	
北 区	4	236	141	95	2,942	1,685	1,257	
上 京 区	3	115	64	51	1,924	245	1,679	
左 京 区	7	372	248	124	6,131	3,493	2,638	
中 京 区	6	391	255	136	4,300	2,375	1,925	
東 山 区	5	244	154	90	3,857	1,200	2,657	
下 京 区	3	171	118	53	2,770	1,601	1,169	
南 区	4	229	160	69	2,850	1,674	1,176	
右 京 区	7	406	291	115	5,708	2,764	2,944	
伏 見 区	10	541	375	166	6,033	3,162	2,871	
山 科 区	2	64	40	24	694	345	349	
西 京 区	4	246	169	77	4,022	2,115	1,907	
福 知 山 市	7	287	203	84	3,428	1,792	1,636	
舞 鶴 市	4	145	94	51	1,325	592	733	
綾 部 市	2	79	48	31	816	356	460	
宇 治 市	6	374	231	143	4,623	2,246	2,377	
宮 津 市	3	98	70	28	793	495	298	
亀 岡 市	2	111	68	43	1,139	572	567	
城 陽 市	2	118	70	48	1,637	850	787	
向 日 市	2	90	52	38	1,183	431	752	
長 岡 京 市	3	165	106	59	2,215	1,063	1,152	
八 幡 市	2	69	48	21	389	183	206	
京 田 辺 市	2	109	70	39	1,550	857	693	
京 丹 後 市	4	149	103	46	1,093	564	529	
南 丹 市	5	117	76	41	811	372	439	
木 津 川 市	2	120	83	37	1,358	708	650	
乙訓郡 大山崎町	-	-	-	-	-	-	-	
久世郡 久御山町	1	50	31	19	693	339	354	
綴喜郡	井手町	-	-	-	-	-	-	
	宇治田原町	-	-	-	-	-	-	
相楽郡	笠置町	-	-	-	-	-	-	
	和束町	-	-	-	-	-	-	
	精華町	1	45	35	10	635	429	206
船井郡	南山城村	-	-	-	-	-	-	
	京丹波町	1	35	24	11	143	81	62
与謝郡	伊根町	-	-	-	-	-	-	
	与謝野町	1	27	19	8	204	87	117
(再掲)	国立	1	31	23	8	440	217	223
	公立	64	3,197	2,080	1,117	33,609	17,155	16,454
	私立	40	1,975	1,343	632	31,217	15,304	15,913
	全日定制	94	4,949	3,287	1,662	64,084	32,023	32,061
	定時制 併置	7 4	254 …	159 …	95 …	1,182 …	653 …	529 …

(単位：校、人)

徒 数											
本 科								専攻科		別 科	
1 学 年		2 学 年		3 学 年		4 学 年		男子	女子	男子	女子
男子	女子	男子	女子	男子	女子	男子	女子				
11,826	11,361	11,600	11,137	11,507	11,278	113	58	8	149	-	-
11,291	11,508	11,175	11,312	11,082	11,116	128	65	8	162	-	-
11,194	11,214	10,856	11,066	10,822	10,946	134	69	11	145	-	-
11,206	11,288	10,823	10,846	10,669	10,901	105	56	10	134	-	-
11,268	11,232	10,850	10,844	10,447	10,334	108	58	3	122	-	-
7,093	7,247	6,903	6,835	6,576	6,442	87	48	-	-	-	-
553	434	546	420	546	373	40	30	-	-	-	-
92	556	78	569	75	554	-	-	-	-	-	-
1,227	870	1,131	896	1,135	872	-	-	-	-	-	-
813	702	785	632	769	589	8	2	-	-	-	-
371	910	445	859	384	888	-	-	-	-	-	-
505	378	505	407	591	384	-	-	-	-	-	-
652	544	566	367	452	260	4	5	-	-	-	-
876	981	986	1,019	902	944	-	-	-	-	-	-
1,061	1,031	1,048	927	1,018	902	35	11	-	-	-	-
125	117	107	131	113	101	-	-	-	-	-	-
818	724	706	608	591	575	-	-	-	-	-	-
617	559	578	560	592	516	5	1	-	-	-	-
168	211	205	233	214	227	3	2	2	60	-	-
117	158	118	142	116	157	5	3	-	-	-	-
768	791	724	796	754	790	-	-	-	-	-	-
159	99	164	101	172	98	-	-	-	-	-	-
199	181	187	188	186	198	-	-	-	-	-	-
303	259	285	286	262	242	-	-	-	-	-	-
183	234	164	284	84	234	-	-	-	-	-	-
360	399	331	406	372	347	-	-	-	-	-	-
83	74	51	55	49	77	-	-	-	-	-	-
313	225	283	240	261	228	-	-	-	-	-	-
182	173	182	178	197	174	3	4	-	-	-	-
128	121	116	118	122	138	5	-	1	62	-	-
250	240	262	202	196	208	-	-	-	-	-	-
-	-	-	-	-	-	-	-	-	-	-	-
111	128	118	108	110	118	-	-	-	-	-	-
-	-	-	-	-	-	-	-	-	-	-	-
-	-	-	-	-	-	-	-	-	-	-	-
-	-	-	-	-	-	-	-	-	-	-	-
-	-	-	-	-	-	-	-	-	-	-	-
162	84	135	57	132	65	-	-	-	-	-	-
-	-	-	-	-	-	-	-	-	-	-	-
41	21	15	17	25	24	-	-	-	-	-	-
-	-	-	-	-	-	-	-	-	-	-	-
31	28	29	38	27	51	-	-	-	-	-	-
68	85	76	75	73	63	-	-	-	-	-	-
5,971	5,737	5,681	5,499	5,395	5,160	108	58	-	-	-	-
5,229	5,410	5,093	5,270	4,979	5,111	-	-	3	122	-	-
11,075	11,036	10,675	10,691	10,270	10,212	-	-	3	122	-	-
193	196	175	153	177	122	108	58	-	-	-	-
...

第7表 幼稚園（園数、教員数、園児数）

区 分	園 数	教員数（本務者）			園 数			
		計	男	女	総 数			
					計	男子	女子	
令和元年度	201	2,109	139	1,970	23,127	11,609	11,518	
2	197	2,090	129	1,961	22,094	11,179	10,915	
3	196	2,080	128	1,952	20,929	10,604	10,325	
4	194	1,974	123	1,851	19,082	9,636	9,446	
5	189	1,887	118	1,769	17,204	8,601	8,603	
京 都 市	112	1,147	73	1,074	9,891	4,936	4,955	
北 区	8	73	5	68	695	345	350	
上 京 区	12	91	7	84	801	405	396	
左 京 区	15	129	10	119	1,080	516	564	
中 京 区	6	55	4	51	468	241	227	
東 山 区	3	48	2	46	437	203	234	
下 京 区	9	96	7	89	629	310	319	
南 区	3	33	4	29	207	102	105	
右 京 区	12	169	5	164	1,537	780	757	
伏 見 区	20	177	9	168	1,539	772	767	
山 科 区	10	109	7	102	856	453	403	
西 京 区	14	167	13	154	1,642	809	833	
福 知 山 市	4	32	-	32	364	187	177	
舞 鶴 市	8	74	7	67	603	281	322	
綾 部 市	1	5	1	4	19	11	8	
宇 治 市	12	115	7	108	1,235	636	599	
宮 津 市	4	15	-	15	71	44	27	
亀 岡 市	5	59	4	55	498	257	241	
城 陽 市	7	68	4	64	617	306	311	
向 日 市	3	41	4	37	575	277	298	
長 岡 京 市	5	80	10	70	1,003	469	534	
八 幡 市	6	22	2	20	272	137	135	
京 田 辺 市	9	76	1	75	619	324	295	
京 丹 後 市	-	-	-	-	-	-	-	
南 丹 市	3	17	-	17	145	80	65	
木 津 川 市	4	46	1	45	315	170	145	
乙訓郡	大山崎町	1	13	2	11	185	89	96
久世郡	久御山町	-	-	-	-	-	-	
綴喜郡	井手町	-	-	-	-	-	-	
	宇治田原町	1	4	-	4	15	7	8
相楽郡	笠置町	-	-	-	-	-	-	
	和束町	-	-	-	-	-	-	
	精華町	3	69	2	67	770	384	386
船井郡	南山城村	-	-	-	-	-	-	
	京丹波町	-	-	-	-	-	-	
与謝郡	伊根町	-	-	-	-	-	-	
	与謝野町	1	4	-	4	7	6	1
(再掲)	国立	1	7	1	6	96	44	52
	公立	44	238	14	224	1,878	977	901
	私立	144	1,642	103	1,539	15,230	7,580	7,650

(単位：園、人)

児 数					
3 歳 児		4 歳 児		5 歳 児	
男子	女子	男子	女子	男子	女子
3,776	3,589	3,849	3,908	3,984	4,021
3,450	3,391	3,842	3,663	3,887	3,861
3,289	3,255	3,469	3,381	3,846	3,689
2,961	2,931	3,235	3,163	3,440	3,352
2,597	2,637	2,845	2,854	3,159	3,112
1,482	1,513	1,646	1,645	1,808	1,797
95	96	124	125	126	129
117	123	132	116	156	157
151	164	175	208	190	192
73	70	79	77	89	80
71	70	57	81	75	83
81	93	116	105	113	121
29	35	41	32	32	38
230	236	263	247	287	274
242	251	258	247	272	269
142	117	144	135	167	151
251	258	257	272	301	303
67	51	57	58	63	68
91	103	97	104	93	115
2	4	4	1	5	3
190	179	214	210	232	210
13	11	12	6	19	10
58	77	96	86	103	78
86	97	93	90	127	124
102	77	77	102	98	119
157	165	146	165	166	204
29	50	46	39	62	46
109	99	95	96	120	100
-	-	-	-	-	-
20	19	32	21	28	25
36	29	71	59	63	57
27	33	33	31	29	32
-	-	-	-	-	-
-	-	-	-	-	-
1	1	2	5	4	2
-	-	-	-	-	-
-	-	-	-	-	-
124	128	123	136	137	122
-	-	-	-	-	-
-	-	-	-	-	-
-	-	-	-	-	-
3	1	1	-	2	-
13	19	13	19	18	14
263	244	336	310	378	347
2,321	2,374	2,496	2,525	2,763	2,751

第8表 高等学校通信制
(学校数、教員数、生徒数)

(単位：校、人)

区 分	学校数		生徒数			教員数 (本務者)
	うち 通信制 独立校	計	男子	女子		
令和元年度	10	2	2,357	1,154	1,203	103
2	10	2	2,354	1,130	1,224	114
3	9	2	2,460	1,171	1,289	115
4	9	2	2,683	1,227	1,456	117
5	9	2	2,872	1,281	1,591	126
国 立	-	-	-	-	-	-
公 立	2	-	700	333	367	32
私 立	7	2	2,172	948	1,224	94

第9表 幼保連携型認定こども園在園者数

(単位：人)

区 分	内 訳		
	計	男子	女子
令和元年度	14,837	7,582	7,255
2	16,413	8,364	8,049
3	16,998	8,623	8,375
4	17,801	9,057	8,744
5	17,784	9,092	8,692
0 歳 児	835	429	406
1 歳 児	2,507	1,310	1,197
2 歳 児	2,867	1,468	1,399
3 歳 児	3,749	1,920	1,829
4 歳 児	3,841	1,962	1,879
5 歳 児	3,985	2,003	1,982
(再掲)	国立	-	-
	公立	2,228	1,130
	私立	15,556	7,962

注 幼保連携型こども園は平成27年度から設置された学校種である。

第 10 表 中学校卒業者の進路状況

区 分	卒業 者 総 数			A 高等 学 校 等 進 学 者		B 専 修 学 校 (高 等 課 程) 進 学 者		C 専 修 学 校 (一 般 課 程) 等 入 学 者		D 公 共 職 業 能 力 開 発 施 設 等 入 学 者		(a) 自 営 業 主 等	
	計	男 子	女 子	男 子	女 子	男 子	女 子	男 子	女 子	男 子	女 子	男 子	女 子
平 成 31 年 3 月	22,324	11,294	11,030	11,204	10,947	2	8	5	6	2	-	-	-
令 和 2 年 3 月	21,863	11,016	10,847	10,915	10,753	-	12	6	12	-	-	9	6
3	21,712	11,074	10,638	10,979	10,570	6	12	10	3	-	-	6	1
4	21,992	11,171	10,821	11,074	10,750	7	10	7	7	1	-	9	5
5	21,797	11,079	10,718	10,962	10,624	5	6	11	6	-	-	9	-
京 都 市	11,370	5,734	5,636	5,680	5,595	1	2	3	1	-	-	7	-
北 区	891	576	315	572	315	-	-	-	-	-	-	-	-
上 京 区	676	181	495	176	494	-	-	-	-	-	-	-	-
左 京 区	1,681	951	730	944	728	-	-	1	-	-	-	-	-
中 京 区	834	394	440	390	435	-	-	-	1	-	-	-	-
東 山 区	289	55	234	55	234	-	-	-	-	-	-	-	-
下 京 区	505	261	244	261	243	-	-	-	-	-	-	-	-
南 区	907	519	388	513	385	-	-	1	-	-	-	1	-
右 京 区	1,451	715	736	710	730	-	-	-	-	-	-	2	-
伏 見 区	2,190	1,084	1,106	1,072	1,089	1	1	1	-	-	-	3	-
山 科 区	837	428	409	421	404	-	1	-	-	-	-	1	-
西 京 区	1,109	570	539	566	538	-	-	-	-	-	-	-	-
福 知 山 市	731	364	367	359	366	2	1	-	-	-	-	-	-
舞 鶴 市	663	332	331	327	328	1	-	-	-	-	-	-	-
綾 部 市	259	130	129	128	127	1	-	-	-	-	-	-	-
宇 治 市	1,792	946	846	936	835	-	1	1	-	-	-	2	-
宮 津 市	103	49	54	48	54	-	-	-	-	-	-	-	-
亀 岡 市	736	395	341	392	337	-	-	-	-	-	-	-	-
城 陽 市	570	302	268	301	266	-	-	1	-	-	-	-	-
向 日 市	507	255	252	254	250	-	1	-	-	-	-	-	-
長 岡 京 市	960	495	465	495	463	-	-	-	-	-	-	-	-
八 幡 市	569	303	266	301	263	-	-	-	-	-	-	-	-
京 田 辺 市	854	412	442	388	428	-	-	5	3	-	-	-	-
京 丹 後 市	437	226	211	226	211	-	-	-	-	-	-	-	-
南 丹 市	283	145	138	143	137	-	-	-	-	-	-	-	-
木 津 川 市	888	439	449	439	446	-	1	-	-	-	-	-	-
乙 訓 郡 大 山 崎 町	137	64	73	64	73	-	-	-	-	-	-	-	-
久 世 郡 久 御 山 町	148	68	80	67	80	-	-	-	-	-	-	-	-
綴 喜 郡	井 手 町	56	38	18	37	17	-	-	-	1	-	-	-
	宇 治 田 原 町	66	35	31	35	31	-	-	-	-	-	-	-
相 楽 郡	笠 置 町	-	-	-	-	-	-	-	-	-	-	-	-
	和 束 町	18	11	7	11	7	-	-	-	-	-	-	-
	精 華 町	344	174	170	170	169	-	-	1	1	-	-	-
	南 山 城 村	19	8	11	8	10	-	-	-	-	-	-	-
船 井 郡 京 丹 波 町	83	46	37	46	36	-	-	-	-	-	-	-	-
与 謝 郡	伊 根 町	11	8	3	8	3	-	-	-	-	-	-	-
	与 謝 野 町	193	100	93	99	92	-	-	-	-	-	-	-
(再 掲)	国 立	132	70	62	69	62	-	-	-	-	-	-	-
	公 立	18,770	9,639	9,131	9,529	9,042	5	6	10	6	-	-	9
	私 立	2,895	1,370	1,525	1,364	1,520	-	-	-	-	-	-	-

注 1 令和 2 年度は京都府独自集計による。

2 高等学校等進学者とは、高等学校（通信制課程を含む）及び高等専門学校等への進学者（就職進学者を含む）をいい、専修学校（一

3 令和 2 年度調査より「就職者等」は「自営業主等」、「無期雇用労働者」、「有期雇用労働者」及び「臨時労働者」に細分化された。

4 「就職率」とは、卒業者総数のうち「(a) 自営業主等 + (b) 無期雇用労働者」+「(c) 左記 A,B,C,D のうち就職している者 (再掲)」+「(d)

5 平成 31 年 3 月以前の就職者の割合は、令和元年度以前の計算方法により表した数値であるため、脚注 4 の計算とは異なる。

(単位：人、%)

E 就職者等						F 左記以外の者・死亡・不詳		(再掲)				高等学校等進学率			就職率		
常用労働者		有期雇用労働者		臨時労働者				Aのうち他県への進学者	(c) ABCDのうち就職している者	(d)左記E有期雇用労働者のうち雇用契約期間が一年以上、かつフルタイム勤務相当の者	就職者総数のうち府内就職者						
(b)無期雇用労働者	男子											女子	計	男子	女子	計	男子
						54	62	946	1	3	22	99.2	99.2	99.2	0.1	0.2	0.0
12	2	4	2	5	3	65	57	1,023	1	5	33	99.1	99.1	99.1	0.2	0.2	0.1
7	2	1	-	1	-	64	50	1,091	2	1	16	99.2	99.1	99.4	0.1	0.1	0.0
12	5	2	-	5	1	54	43	1,152	5	1	32	99.2	99.1	99.3	0.2	0.2	0.1
13	2	4	1	1	1	74	78	1,167	-	5	28	99.0	98.9	99.1	0.1	0.2	0.0
9	-	-	1	-	1	34	36	543	-	1	17	99.2	99.1	99.3	0.1	0.3	0.0
2	-	-	-	-	-	2	-	31	-	-	2	99.6	99.3	100.0	0.2	0.3	-
1	-	-	-	-	-	4	1	27	-	-	1	99.1	97.2	99.8	0.1	0.6	-
-	-	-	-	-	-	6	2	75	-	-	-	99.5	99.3	99.7	-	-	-
-	-	-	-	-	-	4	4	32	-	-	-	98.9	99.0	98.9	-	-	-
-	-	-	-	-	-	-	-	10	-	-	-	100.0	100.0	100.0	-	-	-
-	-	-	-	-	-	-	1	20	-	-	-	99.8	100.0	99.6	-	-	-
1	-	-	-	-	-	3	3	41	-	-	2	99.0	98.8	99.2	0.2	0.4	-
-	-	-	-	-	-	3	6	54	-	-	2	99.2	99.3	99.2	0.1	0.3	-
-	-	-	-	-	1	7	15	135	-	-	3	98.7	98.9	98.5	0.1	0.3	-
5	-	-	1	-	-	1	3	70	-	1	7	98.6	98.4	98.8	0.8	1.4	0.2
-	-	-	-	-	-	4	1	48	-	-	-	99.5	99.3	99.8	0.0	-	-
1	-	-	-	-	-	2	-	16	-	-	1	99.2	98.6	99.7	0.1	0.3	-
-	-	3	-	-	-	1	3	34	-	3	3	98.8	98.5	99.1	0.5	0.9	-
-	-	-	-	-	-	1	2	6	-	-	-	98.5	98.5	98.4	-	-	-
1	-	-	-	-	-	6	10	85	-	-	3	98.8	98.9	98.7	0.2	0.3	-
-	-	-	-	1	-	-	-	2	-	-	-	99.0	98.0	100.0	-	-	-
-	1	-	-	-	-	3	3	35	-	-	1	99.0	99.2	98.8	0.1	-	0.3
-	-	-	-	-	-	-	2	53	-	-	-	99.5	99.7	99.3	-	-	-
-	-	-	-	-	-	1	1	20	-	-	-	99.4	99.6	99.2	-	-	-
-	-	-	-	-	-	-	2	29	-	-	-	99.8	100.0	99.6	-	-	-
-	-	1	-	-	-	1	3	38	-	1	-	99.1	99.3	98.9	0.2	0.3	-
-	1	-	-	-	-	19	10	69	-	-	1	95.6	94.2	96.8	0.1	-	0.2
-	-	-	-	-	-	-	-	22	-	-	-	100.0	100.0	100.0	-	-	-
1	-	-	-	-	-	1	1	10	-	-	1	98.9	98.6	99.3	0.4	0.7	-
-	-	-	-	-	-	-	2	116	-	-	-	99.7	100.0	99.3	-	-	-
-	-	-	-	-	-	-	-	3	-	-	-	100.0	100.0	100.0	-	-	-
1	-	-	-	-	-	-	-	7	-	-	1	99.3	98.5	100.0	0.7	1.5	-
-	-	-	-	-	-	1	-	8	-	-	-	96.4	97.4	94.4	-	-	-
-	-	-	-	-	-	-	-	8	-	-	-	100.0	100.0	100.0	-	-	-
-	-	-	-	-	-	-	-	-	-	-	-	-	-	-	-	-	-
-	-	-	-	-	-	-	-	2	-	-	-	100.0	100.0	100.0	-	-	-
-	-	-	-	-	-	3	-	44	-	-	-	98.5	97.7	99.4	-	-	-
-	-	-	-	-	-	-	1	4	-	-	-	94.7	100.0	90.9	-	-	-
-	-	-	-	-	-	-	1	1	-	-	-	98.8	100.0	97.3	-	-	-
-	-	-	-	-	-	-	-	-	-	-	-	100.0	100.0	100.0	-	-	-
-	-	-	-	-	-	1	1	12	-	-	-	99.0	99.0	98.9	-	-	-
-	-	-	-	-	-	1	-	8	-	-	-	99.2	98.6	100.0	-	-	-
13	2	4	1	1	1	68	73	1,091	-	5	28	98.9	98.9	99.0	0.2	0.3	0.0
-	-	-	-	-	-	5	5	68	-	-	-	99.6	99.6	99.7	-	-	-

般課程)等入学者とは、専修学校(一般課程)及び各種学校への入学者をいう。

左記E有期雇用労働者のうち雇用契約期間が一年以上、かつフルタイム勤務相当の者(再掲)の占める比率をいう。

第 11 表 高等学校卒業者の進路状況

区 分	卒業生総数			A 大学等 進学者		B 専修学校 (専門課程) 進学者		C 専修学校 (一般課程) 等入学者		D 公共職業 能力開発施設 等入学者		(a) 自営業 主等	
	計	男子	女子	男子	女子	男子	女子	男子	女子	男子	女子	男子	女子
平成 31 年 3 月	23,240	11,417	11,823	7,140	8,168	1,270	1,836	807	430	69	15		
令和 2 年 3 月	22,541	11,116	11,425	7,223	8,060	1,292	1,819	619	351	89	12	143	62
3	22,049	11,004	11,045	7,443	7,956	1,302	1,731	427	270	51	8	87	43
4	21,821	10,835	10,986	7,549	8,019	1,181	1,703	367	204	70	18	49	2
5	21,359	10,595	10,764	7,625	7,973	1,112	1,683	282	125	65	10	18	3
京 都 市	13,500	6,663	6,837	5,103	5,451	513	795	266	111	19	2	12	2
北 区	910	522	388	371	327	16	33	113	5	4	-	-	-
上 京 区	651	77	574	62	520	7	39	-	2	-	-	-	-
左 京 区	1,944	1,073	871	902	743	41	69	28	22	-	-	2	-
中 京 区	1,508	748	760	436	487	125	108	62	42	6	1	3	2
東 山 区	1,232	381	851	325	715	18	78	4	19	-	-	-	-
下 京 区	899	558	341	525	333	8	8	7	-	-	-	-	-
南 区	943	554	389	423	308	16	41	3	-	-	-	-	-
右 京 区	1,810	910	900	749	716	80	127	4	3	-	-	2	-
伏 見 区	1,889	962	927	623	693	108	132	10	6	5	-	4	-
山 科 区	218	97	121	58	48	23	49	-	-	1	-	-	-
西 京 区	1,496	781	715	629	561	71	111	35	12	3	1	1	-
福 知 山 市	1,091	591	500	300	273	98	97	2	8	9	2	2	-
舞 鶴 市	471	233	238	129	142	44	64	-	-	8	1	-	-
綾 部 市	271	110	161	56	66	23	56	-	-	3	-	-	-
宇 治 市	1,450	715	735	581	594	68	96	8	3	-	-	-	-
宮 津 市	272	157	115	79	74	21	29	2	-	12	4	-	-
亀 岡 市	367	170	197	97	136	39	44	-	-	-	-	-	-
城 陽 市	538	286	252	211	156	36	83	4	-	2	-	-	-
向 日 市	360	84	276	57	148	21	91	-	1	-	-	1	-
長 岡 京 市	717	394	323	333	263	29	44	-	-	-	-	-	-
八 幡 市	126	53	73	19	18	16	28	-	-	-	-	2	1
京 田 辺 市	550	268	282	158	203	43	40	-	-	2	-	-	-
京 丹 後 市	351	181	170	97	85	29	57	-	-	4	-	-	-
南 丹 市	254	128	126	55	77	34	35	-	-	2	1	-	-
木 津 川 市	434	214	220	148	160	25	32	-	-	2	-	-	-
乙 訓 郡 大 山 崎 町	-	-	-	-	-	-	-	-	-	-	-	-	-
久 世 郡 久 御 山 町	250	125	125	89	68	17	44	-	-	-	-	-	-
綴 喜 郡 井 手 町	-	-	-	-	-	-	-	-	-	-	-	-	-
宇 治 田 原 町	-	-	-	-	-	-	-	-	-	-	-	-	-
相 楽 郡 笠 置 町	-	-	-	-	-	-	-	-	-	-	-	-	-
和 東 町	-	-	-	-	-	-	-	-	-	-	-	-	-
精 華 町	224	156	68	89	24	45	28	-	2	-	-	1	-
南 山 城 村	-	-	-	-	-	-	-	-	-	-	-	-	-
船 井 郡 京 丹 波 町	51	30	21	10	7	6	7	-	-	-	-	-	-
与 謝 郡 伊 根 町	5	5	-	-	-	-	-	-	-	1	-	-	-
与 謝 野 町	77	32	45	14	28	5	13	-	-	1	-	-	-
(再掲) 国 立	158	81	77	50	65	-	-	2	1	-	-	-	-
公 立	10,913	5,417	5,496	3,620	3,712	662	1,101	129	76	46	8	11	2
私 立	10,288	5,097	5,191	3,955	4,196	450	582	151	48	19	2	7	1

注 1 大学等進学者とは、大学・短期大学（通信教育部を含む）及び高等学校専攻科等への進学者（就職進学者を含む）をいい、専修学校（
 2 令和2年度調査より「就職者」は「自営業主等」、「無期雇用労働者」、「有期雇用労働者」及び「臨時労働者」に細分化された。
 3 「就職率」とは、卒業生総数のうち「(a) 自営業主等 + (b) 無期雇用労働者」+ 「(c) 左記 A.B.C.D のうち就職している者 (再掲)」+ 「(d)
 4 平成 31 年 3 月以前の就職者の割合は、令和元年度以前の計算方法により表した数値であるため、脚注 3 の計算とは異なる。

(単位：人、%)

E 就職者等						G 左記以外の者・死亡・不詳		(再掲)			大学等進学率			就職率		
常用労働者				臨時労働者				(c) ABCDのうち就職している者	(d) 左記E有期雇用労働者のうち雇用契約期間が一年以上、かつフルタイム勤務相当の者	卒業者総数のうち大学等入学志願者						
(b)無期雇用労働者		有期雇用労働者									計	男子	女子	計	男子	女子
男子	女子	男子	女子	男子	女子	男子	女子				計	男子	女子	計	男子	女子
2,101						856	548	2	...	17,230	65.9	62.5	69.1	8.4	10.7	6.2
1,031	599	18	13	16	40	685	469	11	18	16,835	67.8	65.0	70.5	8.3	10.7	5.9
929	519	12	29	23	27	730	462	1	26	15,394	69.8	67.6	72.0	7.3	9.3	5.3
883	508	16	19	10	13	710	500	1	13	16,858	71.3	69.7	73.0	6.7	8.7	4.7
855	474	16	3	10	6	612	487	2	9	16,608	73.0	72.0	74.1	6.4	8.3	4.5
279	150	11	1	6	4	454	321	-	2	11,495	78.2	76.6	79.7	3.3	4.4	2.2
3	6	-	-	3	1	12	16	-	-	840	76.7	71.1	84.3	1.0	0.6	1.5
1	3	-	-	-	-	7	10	-	-	600	89.4	80.5	90.6	0.6	1.3	0.5
8	5	1	-	-	-	91	32	-	-	1,781	84.6	84.1	85.3	0.8	0.9	0.6
66	44	2	-	2	3	46	73	-	-	1,078	61.2	58.3	64.1	7.6	9.2	6.1
8	3	-	-	-	-	26	36	-	-	1,109	84.4	85.3	84.0	0.9	2.1	0.4
3	-	-	-	-	-	15	-	-	-	876	95.4	94.1	97.7	0.3	0.5	-
7	2	1	-	-	-	104	38	-	-	867	77.5	76.4	79.2	1.0	1.3	0.5
13	8	1	-	-	-	61	46	-	1	1,528	80.9	82.3	79.6	1.3	1.8	0.9
143	59	6	-	-	-	63	37	-	-	1,383	69.7	64.8	74.8	10.9	15.3	6.4
11	8	-	-	1	-	3	16	-	-	112	48.6	59.8	39.7	8.7	11.3	6.6
16	12	-	1	-	-	26	17	-	1	1,321	79.5	80.5	78.5	2.0	2.2	1.8
157	81	2	-	-	-	21	39	-	2	585	52.5	50.8	54.6	22.2	27.2	16.2
45	26	-	-	-	-	7	5	-	-	240	57.5	55.4	59.7	15.1	19.3	10.9
26	37	-	-	1	-	1	2	-	-	122	45.0	50.9	41.0	23.2	23.6	23.0
22	11	1	-	-	-	35	31	-	1	1,215	81.0	81.3	80.8	2.3	3.2	1.5
39	5	-	-	-	-	4	3	-	-	159	56.3	50.3	64.3	16.2	24.8	4.3
22	12	-	-	-	1	12	4	-	-	252	63.5	57.1	69.0	9.3	12.9	6.1
19	9	-	-	2	-	12	4	2	-	376	68.2	73.8	61.9	5.6	7.0	4.0
4	17	-	-	-	-	1	19	-	-	207	56.9	67.9	53.6	6.1	6.0	6.2
10	5	-	-	-	-	22	11	-	-	596	83.1	84.5	81.4	2.1	2.5	1.5
10	18	-	-	-	-	6	8	-	-	37	29.4	35.8	24.7	24.6	22.6	26.0
59	26	-	-	-	-	6	13	-	-	372	65.6	59.0	72.0	15.5	22.0	9.2
48	24	1	1	-	1	2	2	-	2	188	51.9	53.6	50.0	21.1	27.1	14.7
34	10	1	1	1	-	1	2	-	2	102	52.0	43.0	61.1	18.1	27.3	8.7
22	20	-	-	-	-	17	8	-	-	326	71.0	69.2	72.7	9.7	10.3	9.1
-	-	-	-	-	-	-	-	-	-	-	-	-	-	-	-	-
14	3	-	-	-	-	5	10	-	-	164	62.8	71.2	54.4	6.8	11.2	2.4
-	-	-	-	-	-	-	-	-	-	-	-	-	-	-	-	-
-	-	-	-	-	-	-	-	-	-	-	-	-	-	-	-	-
-	-	-	-	-	-	-	-	-	-	-	-	-	-	-	-	-
-	-	-	-	-	-	-	-	-	-	-	-	-	-	-	-	-
19	9	-	-	-	-	2	5	-	-	113	50.4	57.1	35.3	12.9	12.8	13.2
-	-	-	-	-	-	-	-	-	-	-	-	-	-	-	-	-
11	7	-	-	-	-	3	-	-	-	17	33.3	33.3	33.3	35.3	36.7	33.3
3	-	-	-	-	-	1	-	-	-	-	-	-	-	60.0	60.0	-
12	4	-	-	-	-	-	-	-	-	42	54.5	43.8	62.2	20.8	37.5	8.9
-	-	-	-	-	-	29	11	-	-	154	72.8	61.7	84.4	-	-	-
663	341	8	3	7	5	271	248	2	5	7,800	67.2	66.8	67.5	9.4	12.5	6.3
192	133	8	-	3	1	312	228	-	4	8,654	79.2	77.6	80.8	3.3	4.0	2.6

一般課程)等入学者とは、専修学校(一般課程)及び各種学校への入学者をいう。

左記E有期雇用労働者のうち雇用契約期間が一年以上、かつフルタイム勤務相当の者(再掲)の占める比率をいう。

第 12 表 高等学校卒業者の産業別学科別就職者数

(単位：人)

区 分	総数	農業、林業	漁業	鉱業、採石業、砂利採取業	建設業	製造業	電気・ガス・熱供給・水道業	情報通信業	運輸業、郵便業	卸売業、小売業	金融業、保険業	不動産業、物品賃貸業	技術サービス業 学術研究、専門・技術サービス業	宿泊業、飲食サービス業	生活関連サービス業、娯楽業	教育、学習支援業	医療、福祉	複合サービス事業	(他に分類されないもの) サービス業	公務(他に分類されるものを除く)	左記以外のもの		
																						普通	学際領域
平成 31 年 3 月卒業者	1,951	12	4	3	125	727	11	13	149	243	6	17	12	175	88	7	89	34	66	157	13		
令和 2 年 3 月卒業者	1,864	7	1	1	170	656	28	7	150	196	3	9	29	147	85	7	80	36	61	172	19		
3	1,605	4	9	2	161	516	21	16	129	198	6	9	29	97	65	3	87	15	73	143	22		
4	1,456	6	3	1	146	570	13	7	110	166	4	8	15	74	46	3	66	11	48	128	31		
5	1,361	2	11	-	113	507	13	8	92	148	6	11	17	97	68	6	49	17	52	133	11		
学科別	普通	普通	699	2	2	-	52	221	7	3	50	68	5	8	3	59	53	3	26	12	19	95	11
		学際領域	-	-	-	-	-	-	-	-	-	-	-	-	-	-	-	-	-	-	-	-	-
		地域社会	-	-	-	-	-	-	-	-	-	-	-	-	-	-	-	-	-	-	-	-	-
		その他	-	-	-	-	-	-	-	-	-	-	-	-	-	-	-	-	-	-	-	-	-
	農業	108	-	-	-	6	44	-	-	5	21	-	1	1	8	1	1	2	3	6	9	-	
	工業	254	-	-	-	38	142	6	1	17	14	-	1	4	-	1	-	-	-	20	10	-	
	商業	80	-	1	-	6	34	-	1	9	12	1	-	3	3	2	-	1	1	3	3	-	
	水産	30	-	8	-	3	5	-	-	6	3	-	-	-	1	-	-	-	-	-	4	-	
	家庭	2	-	-	-	-	-	-	-	-	1	-	-	-	-	-	-	-	-	-	1	-	
	看護	2	-	-	-	-	-	-	1	-	-	-	-	-	1	-	-	-	-	-	-	-	
情報	9	-	-	-	-	6	-	1	-	-	-	-	-	-	-	-	-	-	-	2	-		
福祉	11	-	-	-	-	1	-	-	-	-	-	-	-	-	-	-	9	-	1	-	-		
総合	153	-	-	-	7	48	-	1	5	28	-	1	6	23	11	2	11	1	2	7	-		
その他	13	-	-	-	1	6	-	-	-	1	-	-	-	2	-	-	-	-	-	3	-		
男女別	男子	880	1	10	-	102	350	13	4	66	69	1	5	9	44	24	3	14	9	41	107	8	
	女子	481	1	1	-	11	157	-	4	26	79	5	6	8	53	44	3	35	8	11	26	3	
課程別	全日制	1,270	2	11	-	103	480	12	7	85	138	6	10	16	84	64	6	41	17	49	132	7	
	定時制	91	-	-	-	10	27	1	1	7	10	-	1	1	13	4	-	8	-	3	1	4	
地域別	府内	1,067	1	7	-	90	431	6	4	57	126	5	9	14	76	45	4	38	16	28	101	9	
	府外	294	1	4	-	23	76	7	4	35	22	1	2	3	21	23	2	11	1	24	32	2	

注 就職者には、就職進(入)学者を含む。

第 13 表 高等学校卒業者の職業別学科別就職者数

(単位：人)

区 分	計	普通				農業	工業	商業	水産	家庭	看護	情報	福祉	総合	その他
		普通	学際領域	地域社会	その他										
平成 31 年 3 月卒業者	1,951	1,024				145	313	152	29	14	1	16	12	40	205
令和 2 年 3 月卒業者	1,864	1,015				131	295	139	51	12	1	9	12	27	172
3	1,605	809				83	302	131	43	16	14	-	13	20	174
4	1,456	753	-	-	-	100	267	104	36	9	1	10	13	12	151
5	1,361	699	-	-	-	108	254	80	30	2	2	9	11	13	153
専門的・技術的職業従事者	72	17	-	-	-	-	55	-	-	-	-	-	-	-	-
事務従事者	115	60	-	-	-	12	7	23	-	-	-	1	-	1	11
販売従事者	95	53	-	-	-	12	-	8	1	1	1	-	-	1	18
サービス職業従事者	217	128	-	-	-	14	2	6	1	-	1	-	10	2	53
保安職業従事者	104	73	-	-	-	9	6	2	4	-	-	-	-	3	7
農林業従事者	7	5	-	-	-	2	-	-	-	-	-	-	-	-	-
漁業従事者	20	11	-	-	-	-	-	-	9	-	-	-	-	-	-
生産工程従事者	504	217	-	-	-	52	138	31	5	1	-	3	1	5	51
輸送・機械運転従事者	37	20	-	-	-	-	8	2	6	-	-	-	-	-	1
建設・採掘従事者	93	47	-	-	-	3	32	2	2	-	-	-	-	1	6
運搬・清掃等従事者	57	37	-	-	-	3	6	5	2	-	-	-	-	-	4
上記以外のもの	40	31	-	-	-	1	-	1	-	-	-	5	-	-	2
(再掲)男子	880	429	-	-	-	68	223	36	29	-	-	7	3	5	80
男女別女子	481	270	-	-	-	40	31	44	1	2	2	8	8	73	

注 1 就職者には、就職進(入)学者を含む。

2 令和 4 年度より、「普通科」の他に「その他普通教育を施す学科」を設置することができることとなった。

令和4年度学校保健統計調査結果

肥満傾向児の割合は全国平均よりも低い傾向にある

—肥満傾向児の出現率が13歳女子で全国最低値となる—

府企画統計課生活統計係

はじめに

この度、令和4年度学校保健統計調査結果（確報）がまとまりましたので、その概要をお知らせします。

学校保健統計調査（統計法に基づく基幹統計調査）は、学校保健安全法により各学校が毎年4月から6月の間に実施している健康診断の結果に基づき、幼児、児童及び生徒の発育及び健康状態を明らかにし、学校保健行政のための基礎資料を得ることを目的として、文部科学省が都道府県を通じて調査を実施しています。

しかし、令和2年度、令和3年度及び令和4年度は、新型コロナウイルス感染症の影響により、健康診断の実施時期が1年間を通しての実施となったことから、過去のデータと単純比較できない数値となっています。

調査対象として抽出された府内の国・公・私立の学校166校の幼児、児童及び生徒についての発育状態調査（身長・体重）及び健康状態調査（各種の疾病・異常）の結果を掲載します。

調査対象幼児・児童・生徒数は表1のとおりです。

表1 調査対象幼児・児童・生徒数

(単位：校、人)

区 分	調査実施 学校数 (校)	調査対象者数(人)					
		発育状態調査			健康状態調査		
		合計	男子	女子	合計	男子	女子
幼稚園	35	1,241	615	626	1,676	849	827
小学校	60	5,513	2,762	2,751	27,621	14,208	13,413
中学校	40	4,390	2,171	2,219	19,494	9,668	9,826
高等学校	31	2,439	1,211	1,228	25,353	13,671	11,682
合 計	166	13,583	6,759	6,824	74,144	38,396	35,748

注 幼稚園には幼保連携型認定こども園を含む。

発育状態

1 身長・体重の京都府平均値及び全国との比較

令和4年度の幼稚園、小学校、中学校及び高等学校の幼児、児童及び生徒の身長及び体重の京都府平均値を年齢別にみると、第1表及び第2表のとおりです。(第1表、第2表)

【身長】

男子は、各年齢間の身長差は11歳と12歳の間(8.7cm)が最も大きく、次いで10歳と11歳の間(6.7cm)が大きくなっています。全国平均値と比較すると、5歳、9歳、12歳及び14歳から17歳の間の年齢で上回っています。

女子は、各年齢間の身長差は前年度同様9歳と10歳の間(7.9cm)が最も大きく、次いで6歳と7歳、7歳と8歳の間(6.3cm)が大きくなっています。全国平均値と比較すると、5歳、10歳及び13歳から17歳の間の年齢で上回っています。

9歳から11歳の間では、女子の身長が男子の身長を上回っています。

【体重】

男子は、各年齢間の体重差は11歳と12歳の間(6.3kg)が最も大きく、次いで12歳と13歳の間(4.7kg)が大きくなっています。全国平均値と比較すると、12歳、16歳及び17歳を除く年齢で下回っています。

女子は、各年齢間の体重差は、9歳と10歳の間(5.0kg)が最も大きく、次いで10歳と11歳の間(4.7kg)が大きくなっています。全国平均値と比較すると、10歳を除く年齢で下回っています。

2 肥満傾向児及び痩身傾向児の出現率

肥満(痩身)傾向児とは、性別・年齢別・身長別標準体重から求めた肥満度が20%以上(20%以下)の者のことで、 $(\text{実測体重} - \text{身長別標準体重}) \div \text{身長別標準体重} \times 100$ により計算します。(第3表)

注 出現率は小数点以下第2位を四捨五入している。

【肥満傾向児】

肥満傾向児の出現率は、男子では11歳(13.8%)が最も高くなっています。女子では11歳(11.7%)が最も高くなっています。

全国の出現率と比較すると、男子は全ての年齢で下回っており、女子は7歳及び11歳を除く年齢で下回っています。また、男女計では11歳を

除く年齢で下回っています。

なお、女子の13歳(6.5%)は全国で最も低い数値となっています。(表2、図1)

図1 肥満傾向児の年齢別出現率の変化(全国・京都府、男女計)

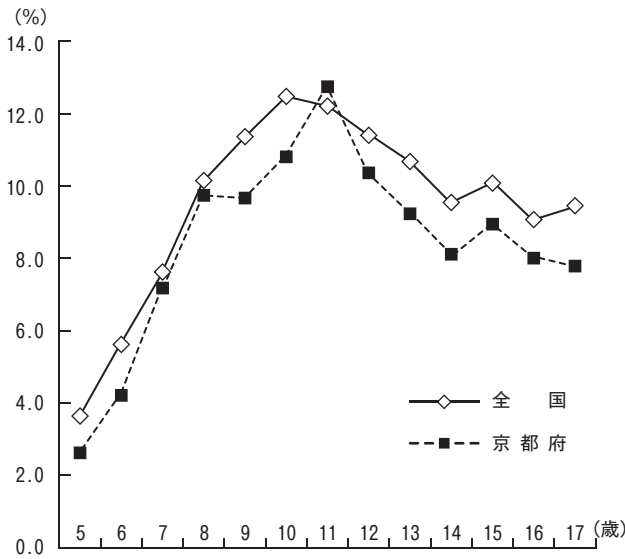

【痩身傾向児】

痩身傾向児の出現率は、男子では15歳(4.6%)が最も高くなっています。女子では16歳(3.7%)が最も高くなっています。

全国との出現率と比較すると、男子では5歳、9歳から12歳の間及び14歳で、女子では7歳、8歳、12歳、13歳及び15歳で下回っています。また、男女計では、7歳、8歳及び12歳から15歳の間で下回っています。

なお、男子の6歳(1.3%)は、全国で最も高い数値となっています。(表2、図2)

図2 痩身傾向児の年齢別出現率の変化(全国・京都府、男女計)



表2 年齢別肥満傾向児及び痩身傾向児の出現率

(単位: %)

	男子				女子			
	肥満傾向児		痩身傾向児		肥満傾向児		痩身傾向児	
	京都府	全国	京都府	全国	京都府	全国	京都府	全国
5歳	2.03	3.56	0.06	0.15	3.24	3.73	1.14	0.23
6歳	4.36	5.74	1.30	0.28	4.05	5.50	0.55	0.44
7歳	6.37	8.02	-	0.41	8.03	7.23	0.27	0.46
8歳	10.88	11.14	0.65	0.58	8.57	9.07	0.60	1.01
9歳	10.25	13.17	0.69	1.41	9.07	9.57	2.80	1.87
10歳	12.49	15.11	2.26	2.36	9.05	9.74	3.35	2.53
11歳	13.81	13.95	2.84	2.91	11.65	10.47	2.79	2.40
12歳	12.30	13.27	2.56	3.21	8.38	9.51	3.58	3.85
13歳	11.90	12.25	3.20	2.59	6.53	9.05	2.62	3.28
14歳	9.35	11.31	2.15	2.87	6.98	7.71	3.36	3.09
15歳	11.34	12.51	4.64	4.43	6.63	7.68	2.48	3.13
16歳	11.02	11.13	3.74	3.71	4.99	6.98	3.66	2.94
17歳	10.75	11.42	4.23	3.32	4.88	7.45	3.44	2.38

注1 肥満(痩身)傾向児とは、性別・年齢別・身長別標準体重から肥満度を求め、肥満度が20%以上(-20%以下)の者である。
 肥満度=(実測体重-身長別標準体重)÷身長別標準体重×100(%)
 京都の太字は全国最小値又は最大値
 2 「-」は該当が無い(0人)の場合

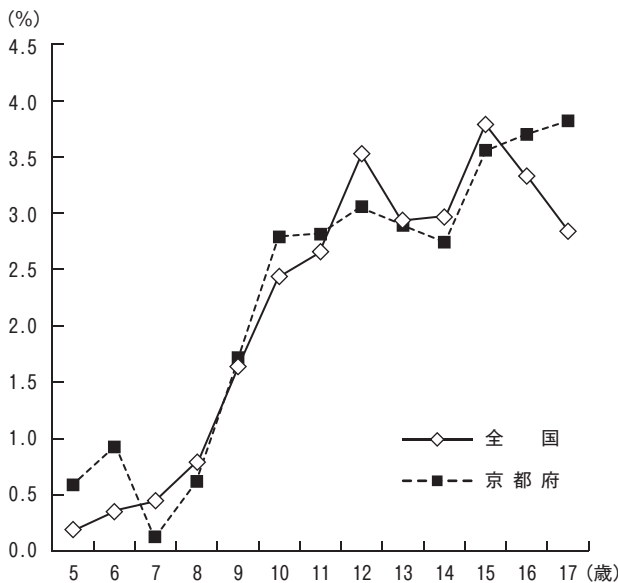
(参考) 10年前との比較(身長・体重)

今回の結果を10年前の平成24年度の結果と比較すると、身長は男子の7歳、17歳を除く年齢、女子の6歳、13歳、14歳及び17歳を除く年齢で増加しています。また、体重は男子の15歳から17歳の間を除く年齢、女子の16歳及び17歳を除く年齢で増加しています。(参考表)

(参考表) 10年前(平成24年度)の身長との比較

(単位: cm)

	令和4年度		平成24年度		差	
	男子	女子	男子	女子	男子	女子
5歳	111.6	110.6	110.8	109.9	0.8	0.7
6歳	116.8	115.5	116.7	115.5	0.1	-
7歳	122.7	121.8	122.7	121.3	-	0.5
8歳	128.4	128.1	128.2	127.4	0.2	0.7
9歳	134.0	134.1	133.8	133.2	0.2	0.9
10歳	139.1	142.0	139.0	139.8	0.1	2.2
11歳	145.8	147.8	144.8	146.9	1.0	0.9
12歳	154.5	152.1	152.1	151.8	2.4	0.3
13歳	160.6	155.4	159.5	155.5	1.1	△0.1
14歳	166.0	156.8	165.5	157.1	0.5	△0.3
15歳	169.1	157.5	168.9	156.4	0.2	1.1
16歳	170.3	158.2	170.2	157.5	0.1	0.7
17歳	171.5	158.3	171.5	158.3	-	-

注 「-」は皆無の場合

(参考表) 10年前(平成24年度)の体重との比較

(単位: kg)

	令和4年度		平成24年度		差	
	男子	女子	男子	女子	男子	女子
5歳	19.2	18.9	18.7	18.3	0.5	0.6
6歳	21.3	20.9	21.2	20.5	0.1	0.4
7歳	24.3	23.8	23.7	23.3	0.6	0.5
8歳	27.6	27.2	26.7	26.1	0.9	1.1
9歳	31.4	30.6	30.3	29.3	1.1	1.3
10歳	35.0	35.6	33.5	33.2	1.5	2.4
11歳	39.4	40.3	37.9	38.5	1.5	1.8
12歳	45.7	44.2	43.2	43.1	2.5	1.1
13歳	50.4	47.3	47.8	47.1	2.6	0.2
14歳	54.7	49.8	53.3	49.6	1.4	0.2
15歳	58.6	50.9	58.6	50.6	-	0.3
16歳	60.9	51.5	61.4	52.3	△0.5	△0.8
17歳	62.5	51.8	63.2	52.7	△0.7	△0.9

注 「-」は皆無の場合

3 親の世代（30年前の平成4年度の数值）との比較

【身長】

令和4年度の身長を親の世代（30年前の平成4年度の数值）と比較すると、男子では6歳、7歳及び16歳を除く年齢で親の世代より高くなっています。特に12歳で最も高く（2.8cm）なっています。

また、女子では6歳、7歳、12歳及び14歳から17歳の間を除く年齢で親の世代よりも高くなっています。特に10歳で最も高く（2.5cm）なっています。

【体重】

令和4年度の体重を親の世代と比較すると、最も差がある年齢は、男子では12歳で親の世代より3.1kg重くなっており、8歳から14歳の間の年齢で親の世代より重くなっています。

女子では10歳で親の世代より2.0kg重く6歳から11歳の間の年齢で重くなっています。

（第4表、図3）

図3 年齢別体格の状況

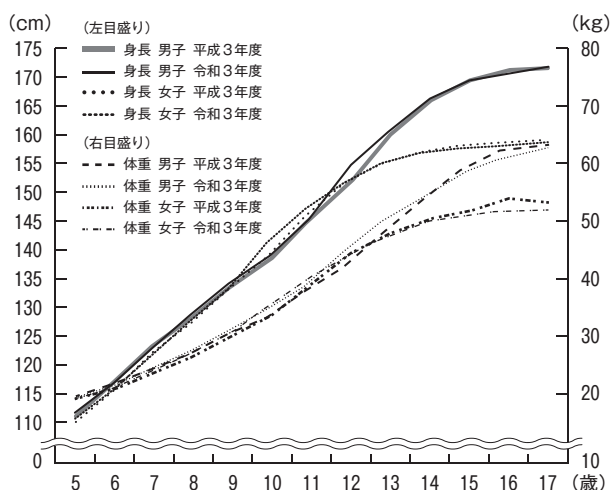

健康状態

1 疾病・異常の被患率等別の状況

疾病・異常を被患率等別にみると、「むし歯（う歯）」と「裸眼視力1.0未満」の者が他の疾病・異常に比べて高く、各学校段階で最高か、それに次ぐ高さとなっています。（表3）

2 主な疾病・異常等（第5表、第6表）

【裸眼視力1.0未満】

令和4年度の「裸眼視力1.0未満」の者の割合は、幼稚園19.7%、小学校35.6%、中学校63.2%、高等学校71.1%となっています。前年度と比べると、比較可能な小学校で増加しています。なお、幼稚園については前年度の数值は公表されていません。

全国平均値との比較では、中学校を除く全ての学校で下回っています。（図4、図5）

図4 裸眼視力1.0未満の者の推移

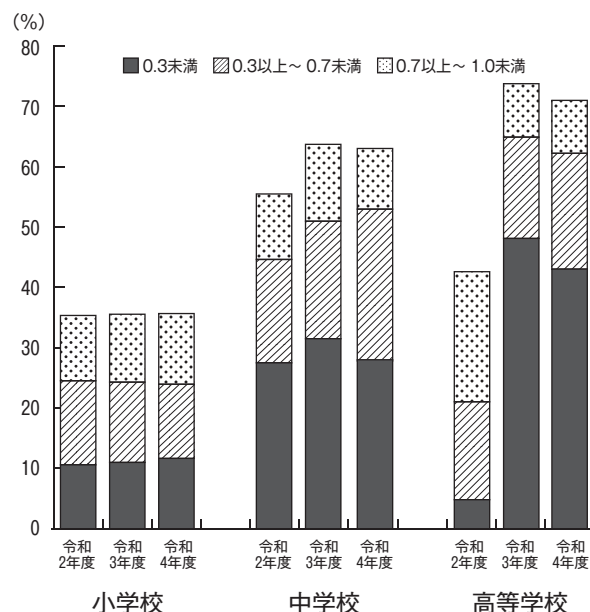

注 端数の関係で内訳の計と合計が一致しない場合がある。

図5 裸眼視力1.0未満の者全国比

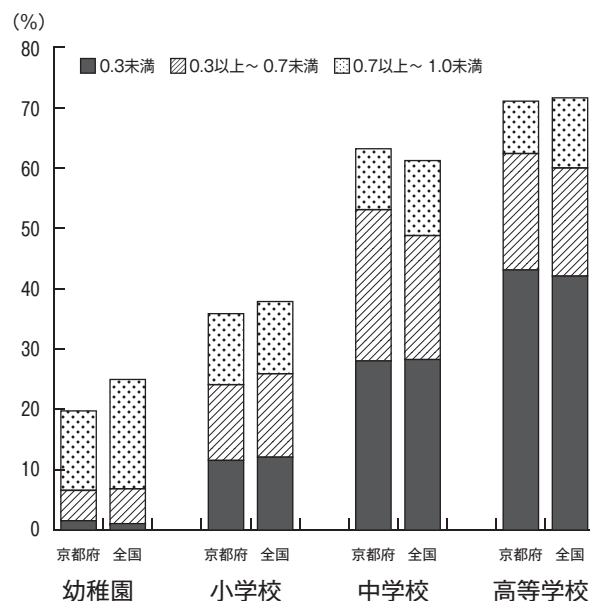

【眼の疾病・異常】

令和4年度の「眼の疾病・異常」の者の割合は、幼稚園3.0%、小学校7.4%、中学校7.7%、高等学校5.1%となっており、前年度と比べると全ての学校で増加しています。

全国平均値と比較すると、全ての学校で上回っています。（図6）

図6 眼の疾病・異常の者全国比

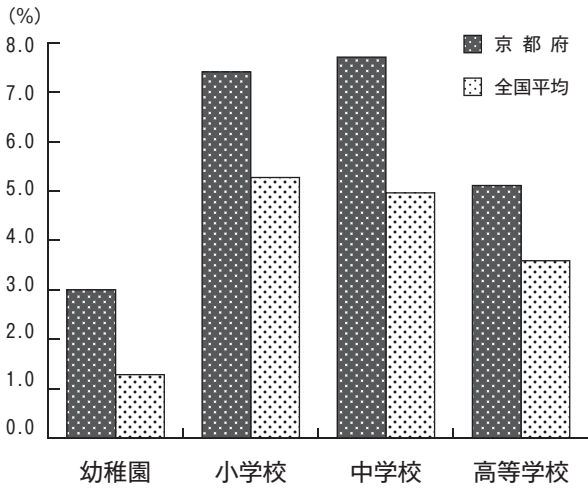

【むし歯（う歯）】

令和4年度の「むし歯」の者の割合（処置完了者を含む。以下同様）は、幼稚園27.4%、小学校38.5%、中学校27.2%、高等学校32.9%となっており、前年度と比べると幼稚園を除く全ての学校で上回っています。

平成24年度からの推移をみると、全ての学校で減少傾向にあります。（図7）

全国平均値と比較すると、幼稚園及び小学校で上回っています。

図7 むし歯（う歯）被患率の推移

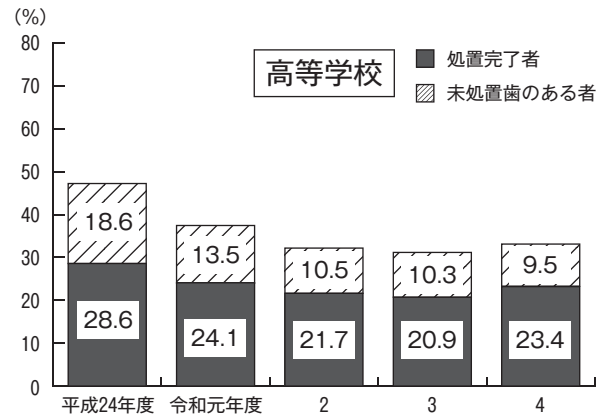
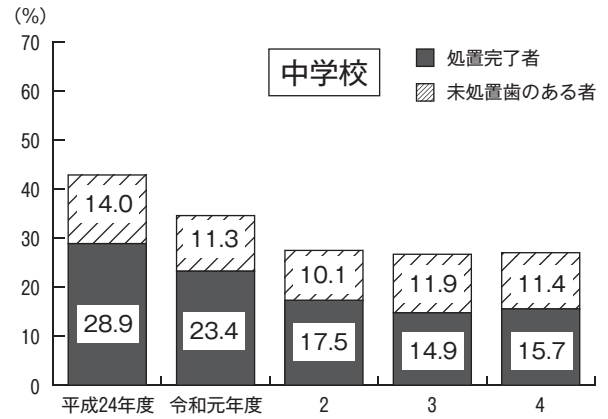
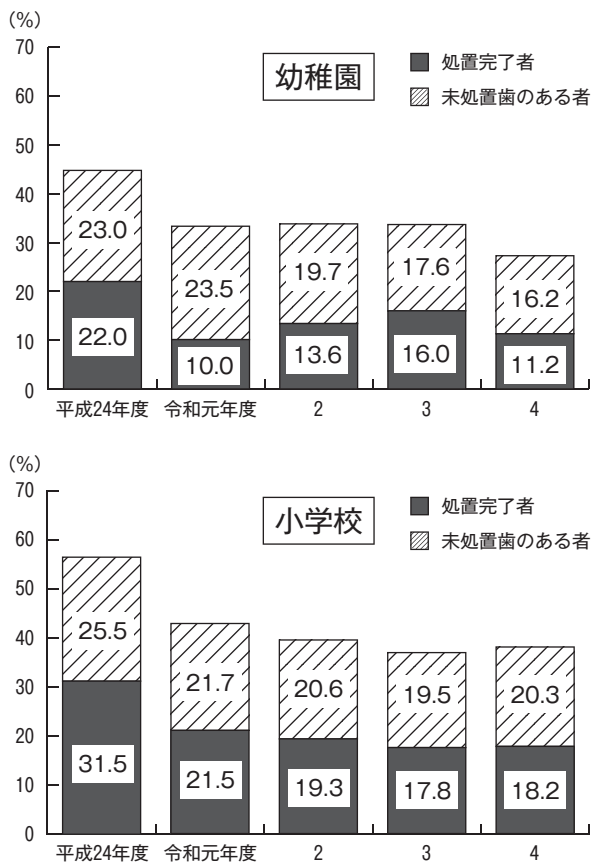

注 端数の関係で内訳の計と合計が一致しない場合がある。

【12歳の永久歯の1人当たり平均むし歯（う歯）等数】

12歳の永久歯の1人当たり平均むし歯等数（喪失歯及び処置歯数を含む。）の「むし歯」数を見ると、0.5本となっており、前年度と比べると、0.1本増加しています。（図8）

「むし歯」数について全国平均値と比較すると、0.1本少なくなっています。

図8 12歳の永久歯の1人当たり平均むし歯（う歯）等数

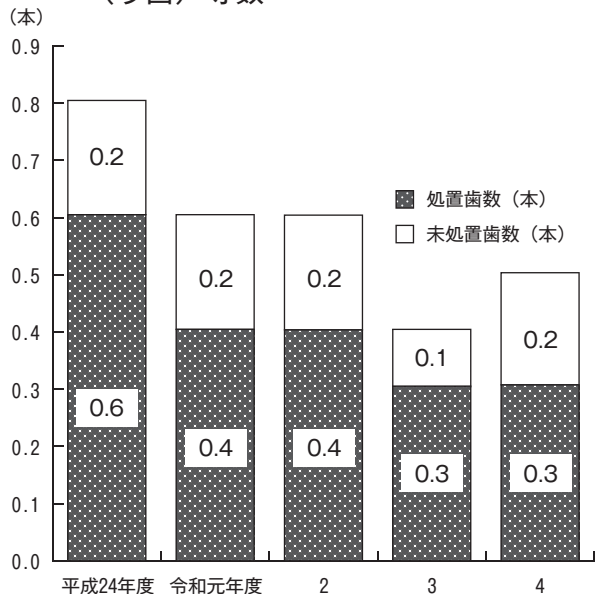

注 端数の関係で内訳の計と合計が一致しない場合がある。

【鼻・副鼻腔疾患】

令和4年度の「鼻・副鼻腔疾患」（蓄のう症、アレルギー性鼻炎等）の者の割合は、幼稚園2.2%、小学校10.3%、中学校8.0%、高等学校6.3%となっています。前年度と比べると、幼稚園及び高等学校で減少しています。

全国平均値と比較すると、全ての学校で下回っています。（図9）

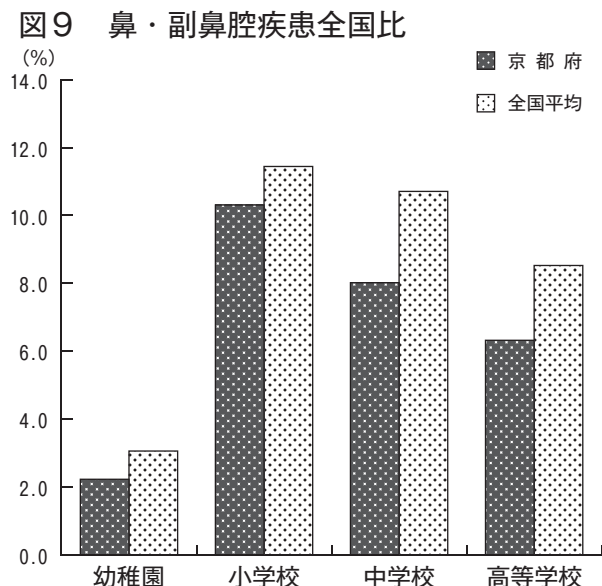

【アトピー性皮膚炎】

令和4年度の「アトピー性皮膚炎」の者の割合は、幼稚園2.0%、小学校4.3%、中学校3.5%、高等学校2.5%となっています。前年度と比べると、幼稚園及び高等学校において減少しています。

全国平均値と比較すると、高等学校を除く全ての学校で上回っています。（図10）

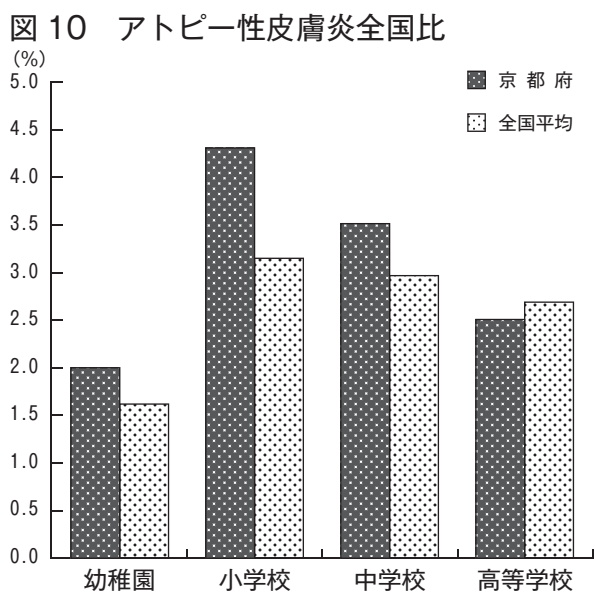

【せき柱・胸郭・四肢の状態】

令和4年度の「せき柱・胸郭・四肢の状態」異常の者の割合は、幼稚園0.6%、小学校0.9%、中学校2.1%、高等学校1.7%となっています。前年

度と比べると、幼稚園を除く全ての学校で減少しています。

全国平均値と比較すると、全ての学校で上回っています。（図11）

図11 せき柱・胸郭・四肢の状態全国比

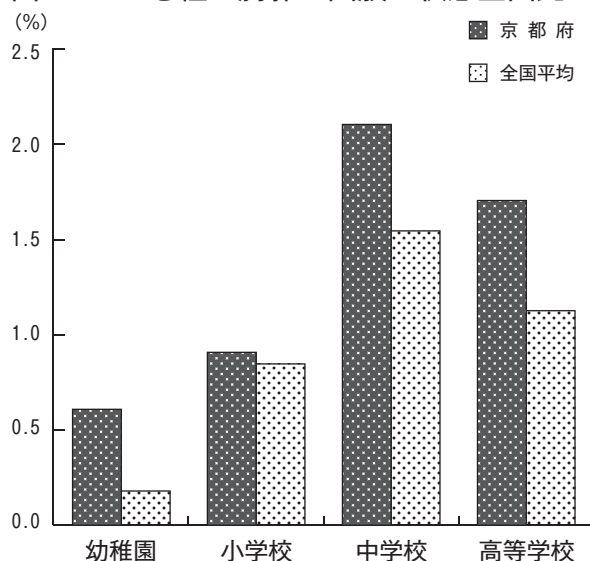

【ぜん息】

令和4年度の「ぜん息」の者の割合は、幼稚園0.9%、小学校3.1%、中学校2.2%、高等学校2.0%となっています。前年度と比べると、幼稚園及び中学校で減少しています。

全国平均値と比較すると、小学校及び高等学校で上回っています。（図12）

図12 ぜん息全国比

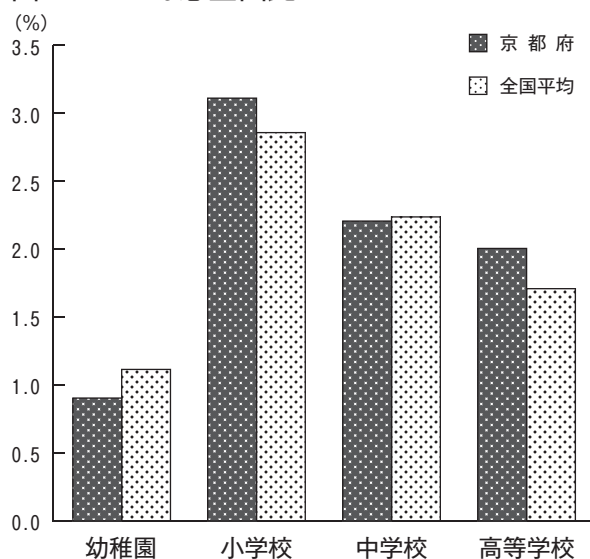

【耳疾患】

令和4年度の「耳疾患」の者の割合は、幼稚園3.8%、小学校8.0%、中学校6.7%、高等学校5.5%となっています。前年度と比べると、幼稚園及び高等学校で増加しています。

全国平均値と比較すると、全ての学校で上回っています。（図13）

図 13 耳疾患全国比

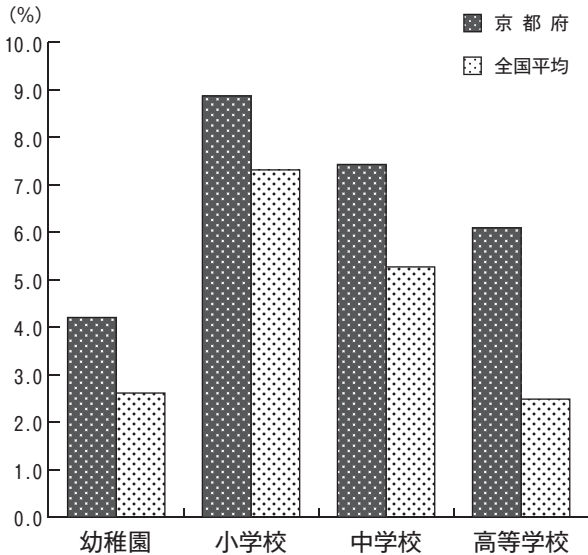

【歯列・咬合】

令和4年度の「歯列・咬合」異常の者の割合は、幼稚園4.8%、小学校7.7%、中学校10.0%、高等学校6.1%となっています。前年度と比べると、小学校を除く全ての学校で増加しています。

全国平均値と比較すると、全ての学校で上回っています。(図14)

図 14 歯列・咬合異常全国比

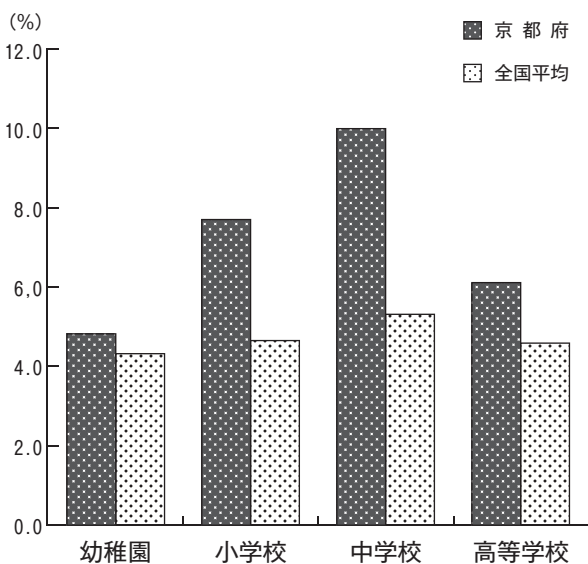

【心臓の疾病・異常】

令和4年度の「心臓の疾病・異常」の割合は、幼稚園0.4%、小学校2.1%、中学校2.9%、高等学校1.2%となっています。前年度と比べると、高等学校を除く全ての学校で増加しています。

全国平均値と比較すると、全ての学校で上回っています。(図15)

図 15 心臓の疾病・異常全国比

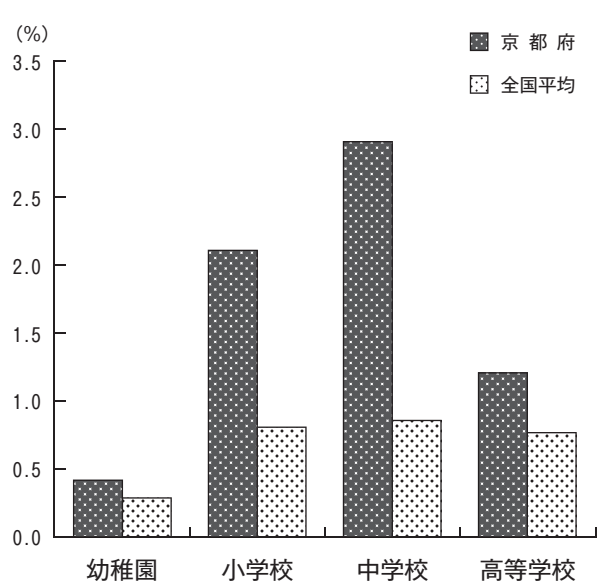

【蛋白検出の者】

令和4年度の「蛋白検出の者」の割合は、幼稚園0.8%、小学校1.0%、中学校5.0%、高等学校3.6%となっています。前年度と比べると、小学校及び中学校で増加しています。

全国平均値と比較すると、中学校及び高等学校で上回っています。(図16)

図 16 蛋白検出の者全国比



表3 疾病・異常の被患率等

区 分		幼稚園	小学校	中学校	高等学校
70%以上					裸眼視力 1.0 未満
60%以上～70%未満				裸眼視力 1.0 未満	
50～60					
40～50					
30～40			裸眼視力 1.0 未満、むし歯(う歯)		むし歯(う歯)
20～30		むし歯(う歯)		むし歯(う歯)	
10～20		裸眼視力 1.0 未満	鼻・副鼻腔疾患	歯列・咬合	
1～10	8%以上～10%未満		耳疾患	鼻・副鼻腔疾患	
	6～8		眼の疾病・異常、歯列・咬合、(歯・口腔)その他の疾病・異常、その他の疾病・異常	眼の疾病・異常、耳疾患、その他の疾病・異常	鼻・副鼻腔疾患、歯列・咬合、その他の疾病・異常
	4～6	歯列・咬合、(歯・口腔)その他の疾病・異常	歯垢の状態、栄養状態、アトピー性皮膚炎、心電図異常	歯垢の状態、歯肉の状態、心電図異常、蛋白検出の者	眼の疾病・異常、耳疾患、歯垢の状態、歯肉の状態、心電図異常
	2～4	眼の疾病・異常、耳疾患、鼻・副鼻腔疾患、アトピー性皮膚炎	歯肉の状態、心臓の疾病・異常、ぜん息	(歯・口腔)その他の疾病・異常、栄養状態、せき柱・胸郭・四肢の状態、アトピー性皮膚炎、心臓の疾病・異常、ぜん息	顎関節、アトピー性皮膚炎、蛋白検出の者、ぜん息
	1～2	歯垢の状態、その他の皮膚疾患	蛋白検出の者	顎関節	(歯・口腔)その他の疾病・異常、栄養状態、せき柱・胸郭・四肢の状態、心臓の疾病・異常
0.1～1	0.5～1	口腔咽喉頭疾患・異常、せき柱・胸郭・四肢の状態、蛋白検出の者、ぜん息、その他の疾病・異常	口腔咽喉頭疾患・異常、せき柱・胸郭・四肢の状態、その他の皮膚疾患、言語障害	口腔咽喉頭疾患・異常	口腔咽喉頭疾患・異常
	0.1～0.5	歯肉の状態、栄養状態、心臓の疾病・異常	難聴、結核の精密検査の対象者、尿糖検出の者、腎臓疾患	難聴、その他の皮膚疾患、尿糖検出の者、腎臓疾患、言語障害	難聴、その他の皮膚疾患、尿糖検出の者、腎臓疾患、言語障害
0.1%未満			顎関節、結核	結核の精密検査の対象者、結核	結核

- 注1 「口腔咽喉頭疾患・異常」とは、アデノイド、へんとう肥大、咽頭炎、へんとう炎、音声言語異常のある者等である。
 2 「(歯・口腔)その他の疾病・異常」とは、口角炎、口唇炎、口内炎、唇裂、口蓋裂、舌小帯異常、だ石等のある者等である。
 3 「心電図異常」とは、心電図検査の結果、異常と判定された者である。
 4 「その他の皮膚疾患」とは、伝染性皮膚疾患、毛髪疾患等、アトピー性皮膚炎以外の皮膚疾患と判定された者である。
 5 「その他の疾病・異常」とは、いずれの調査項目にも該当しない疾病・異常の者である。

表4 主な疾病・異常等の推移総括表

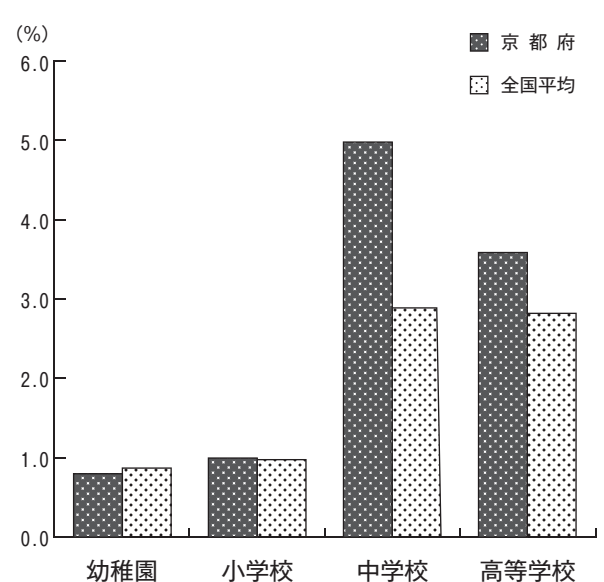
(%)

区 分		裸未 眼 視 力 1.0者	耳 疾 患	鼻 疾 ・ 副 鼻 腔 患	口 疾 患 ・ 咽 喉 異 常	む し 歯 (う 歯)	せ き 柱 ・ 胸 郭 ・ 四 肢 の 状 態	ア 皮 ト ビ 膚 一 性 炎	心 電 図 異 常	蛋 白 検 出 の 者	ぜ ん 息
幼 稚 園	平成 29 年度	X	2.4	2.3	0.7	34.7	0.2	2.4	…	0.3	0.8
	30	X	4.4	2.7	3.3	37.7	0.3	1.9	…	0.5	1.4
	令和元年度	X	3.1	3.5	0.7	33.5	0.3	1.4	…	0.8	1.3
	2	17.8	1.2	1.3	0.3	33.3	2.8	0.5	…	0.6	0.1
	3	X	3.2	2.9	2.0	33.6	0.5	3.8	…	0.8	2.0
4	19.7	3.8	2.2	0.6	27.4	0.6	2.0	…	0.8	0.9	
小 学 校	平成 29 年度	32.9	6.9	13.6	1.3	47.3	1.3	5.1	4.1	1.2	4.2
	30	34.7	7.7	11.9	0.9	45.3	0.9	5.4	5.6	0.7	3.4
	令和元年度	34.2	8.1	11.1	0.7	43.2	1.6	4.0	6.1	1.7	3.0
	2	35.4	7.6	8.1	0.8	39.9	2.0	3.5	5.8	1.6	2.8
	3	35.4	9.5	9.9	0.8	37.2	1.2	3.3	5.0	0.9	3.0
4	35.6	8.0	10.3	0.7	38.5	0.9	4.3	4.6	1.0	3.1	
中 学 校	平成 29 年度	53.3	5.5	11.0	0.3	32.8	2.3	2.1	5.0	4.9	2.7
	30	X	6.7	8.9	0.5	35.2	1.8	4.1	6.7	3.6	2.7
	令和元年度	52.4	5.5	9.0	0.3	34.7	2.6	2.4	5.6	6.8	3.1
	2	55.6	6.1	7.4	0.2	27.5	2.9	3.5	6.7	5.7	2.6
	3	63.8	7.1	7.6	0.2	26.8	3.0	3.0	4.6	3.9	2.3
4	63.2	6.7	8.0	0.5	27.2	2.1	3.5	5.7	5.0	2.2	
高 等 学 校	平成 29 年度	69.6	3.3	8.9	0.5	41.3	1.9	1.8	4.7	4.6	1.7
	30	70.3	4.3	9.6	0.6	32.6	3.1	3.2	7.1	3.3	2.9
	令和元年度	58.6	3.8	10.1	0.4	37.6	5.1	2.6	5.1	5.3	1.8
	2	42.7	3.8	5.6	0.8	32.2	3.5	2.6	5.5	2.8	1.8
	3	74.0	3.4	8.9	0.2	31.2	4.0	2.8	5.1	4.0	1.0
4	71.1	5.5	6.3	0.7	32.9	1.7	2.5	4.8	3.6	2.0	

- 注1 心電図異常については、6歳、12歳、15歳のみ実施している。
 2 「…」は調査の対象ではない。
 3 「X」は、疾病・異常被患率等の標準誤差が5%以上、受検者数が100人(5歳は50人)未満または回答校が1校以下のため統計数値を公表していない。

第1表 年齢別、男女別体格の平均値及び標準偏差（令和4年度全国、令和3・4年度京都府）

区 分			令和4年度（京都府）				令和4年度（全国）				
			身長（cm）		体重（kg）		身長（cm）		体重（kg）		
			平均値	標準偏差	平均値	標準偏差	平均値	標準偏差	平均値	標準偏差	
男子	幼稚園	5歳	111.6	4.93	19.2	2.67	111.1	4.88	19.3	2.85	
		6	116.8	4.76	21.3	3.14	117.0	4.94	21.8	3.57	
	小学校	7	122.7	4.96	24.3	4.70	122.9	5.27	24.6	4.39	
		8	128.4	5.30	27.6	5.24	128.5	5.42	28.0	5.60	
		9	134.0	5.89	31.4	6.75	133.9	5.77	31.5	6.85	
		10	139.1	6.24	35.0	7.39	139.7	6.37	35.7	8.12	
		11	145.8	7.05	39.4	8.19	146.1	7.37	40.0	9.22	
	中学校	12	154.5	7.72	45.7	10.20	154.0	7.93	45.7	10.31	
		13	160.6	7.19	50.4	10.56	160.9	7.32	50.6	10.60	
		14	166.0	6.57	54.7	10.17	165.8	6.43	55.0	10.57	
	高等学校	15	169.1	5.92	58.6	10.72	168.6	5.96	59.1	11.35	
		16	170.3	5.84	60.9	9.95	169.9	5.82	60.7	10.98	
		17	171.5	5.46	62.5	10.28	170.7	5.80	62.5	10.88	
	女子	幼稚園	5歳	110.6	4.68	18.9	2.70	110.2	4.84	19.0	2.75
			6	115.5	4.59	20.9	3.14	116.0	4.96	21.3	3.45
		小学校	7	121.8	5.27	23.8	4.06	122.0	5.24	24.0	4.19
			8	128.1	5.67	27.2	4.84	128.1	5.68	27.3	5.18
9			134.1	6.24	30.6	5.74	134.5	6.44	31.1	6.32	
10			142.0	6.95	35.6	7.15	141.4	6.86	35.5	7.41	
11			147.8	6.21	40.3	8.06	147.9	6.41	40.5	8.06	
中学校		12	152.1	5.56	44.2	7.92	152.2	5.73	44.5	8.04	
		13	155.4	5.55	47.3	7.49	154.9	5.43	47.7	7.84	
		14	156.8	5.44	49.8	7.74	156.5	5.32	49.9	7.69	
高等学校		15	157.5	5.45	50.9	7.26	157.2	5.37	51.2	7.92	
		16	158.2	5.41	51.5	7.19	157.7	5.45	52.1	7.82	
		17	158.3	5.19	51.8	6.88	158.0	5.42	52.5	7.93	

注1 年齢は、各年4月1日現在の満年齢

注2 標準偏差…標準的な平均値との差

- ・標準偏差が大きいと平均値から離れているデータが多いので、データのばらつき具合が大きくなる。
- ・標準偏差が小さいと平均値から近いデータが多いので、データのばらつき具合が小さくなる。

区 分			令和3年度（京都府）		年齢間差（京都府）		対前年度差（京都府）		対全国差（京都府）		
			身長(cm)	体重(kg)	身長(cm)	体重(kg)	身長(cm)	体重(kg)	身長(cm)	体重(kg)	
			平均値	平均値	差	差	差	差	差	差	
男子	幼稚園	5歳	111.6	19.3	…	…	-	△0.1	0.5	△0.1	
		6	116.0	21.1	5.2	2.1	0.8	0.2	△0.2	△0.5	
	小学校	7	122.6	24.2	5.9	3.0	0.1	0.1	△0.2	△0.3	
		8	128.4	27.3	5.7	3.3	-	0.3	△0.1	△0.4	
		9	133.9	31.1	5.6	3.8	0.1	0.3	0.1	△0.1	
		10	139.7	34.6	5.1	3.6	△0.6	0.4	△0.6	△0.7	
		11	145.3	38.4	6.7	4.4	0.5	1.0	△0.3	△0.6	
	中学校	12	153.1	44.0	8.7	6.3	1.4	1.7	0.5	-	
		13	161.3	49.8	6.1	4.7	△0.7	0.6	△0.3	△0.2	
		14	166.2	54.7	5.4	4.3	△0.2	-	0.2	△0.3	
	高等学校	15	169.6	59.2	3.1	3.9	△0.5	△0.6	0.5	△0.5	
		16	170.4	60.6	1.2	2.3	△0.1	0.3	0.4	0.2	
		17	171.5	62.0	1.2	1.6	-	0.5	0.8	-	
	女子	幼稚園	5歳	110.6	18.8	…	…	-	0.1	0.4	△0.1
			6	115.4	20.9	4.9	2.0	0.1	-	△0.5	△0.4
		小学校	7	121.4	23.6	6.3	2.9	0.4	0.2	△0.2	△0.2
			8	127.0	26.5	6.3	3.4	1.1	0.7	-	△0.1
9			134.1	30.4	6.0	3.4	-	0.2	△0.4	△0.5	
10			141.5	34.8	7.9	5.0	0.5	0.8	0.6	0.1	
11			146.8	38.5	5.8	4.7	1.0	1.8	△0.1	△0.2	
中学校		12	152.3	43.6	4.3	3.9	△0.2	0.6	△0.1	△0.3	
		13	155.0	46.8	3.3	3.1	0.4	0.5	0.5	△0.4	
		14	156.8	49.2	1.4	2.5	-	0.6	0.3	△0.1	
高等学校		15	157.6	50.0	0.7	1.1	△0.1	0.9	0.3	△0.3	
		16	158.0	51.1	0.7	0.6	0.2	0.4	0.5	△0.6	
		17	158.4	51.7	0.1	0.3	△0.1	0.1	0.3	△0.7	

注 「…」は調査の対象ではない。また、「-」は皆無の場合。

第2表 年齢別体格（男女差：京都府）

区 分	身長 (cm)			体重 (kg)			
	男子	女子	差	男子	女子	差	
幼稚園	5歳	111.6	110.6	1.0	19.2	18.9	0.3
小学校	6	116.8	115.5	1.3	21.3	20.9	0.4
	7	122.7	121.8	0.9	24.3	23.8	0.5
	8	128.4	128.1	0.3	27.6	27.2	0.4
	9	134.0	134.1	△0.1	31.4	30.6	0.8
	10	139.1	142.0	△2.9	35.0	35.6	△0.6
中学校	11	145.8	147.8	△2.0	39.4	40.3	△0.9
	12	154.5	152.1	2.4	45.7	44.2	1.5
	13	160.6	155.4	5.2	50.4	47.3	3.1
高等学校	14	166.0	156.8	9.2	54.7	49.8	4.9
	15	169.1	157.5	11.6	58.6	50.9	7.7
	16	170.3	158.2	12.1	60.9	51.5	9.4
	17	171.5	158.3	13.2	62.5	51.8	10.7

第3表 年齢別肥満傾向児・痩身傾向児出現率

(単位：%)

区 分	肥満傾向児			痩身傾向児					
	京都府	全国	差	京都府	全国	差			
男 子	幼稚園	5歳	2.0	3.6	△1.6	0.1	0.2	△0.1	
	小学校	6	4.4	5.7	△1.3	1.3	0.3	1.0	
		7	6.4	8.0	△1.6	-	0.4	△0.4	
		8	10.9	11.1	△0.2	0.7	0.6	0.1	
		9	10.3	13.2	△2.9	0.7	1.4	△0.7	
		10	12.5	15.1	△2.6	2.3	2.4	△0.1	
	中学校	11	13.8	14.0	△0.2	2.8	2.9	△0.1	
		12	12.3	13.3	△1.0	2.6	3.2	△0.6	
		13	11.9	12.3	△0.4	3.2	2.6	0.6	
		14	9.4	11.3	△1.9	2.2	2.9	△0.7	
	高等学校	15	11.3	12.5	△1.2	4.6	4.4	0.2	
		16	11.0	11.1	△0.1	3.7	3.7	-	
		17	10.8	11.4	△0.6	4.2	3.3	0.9	
	女 子	幼稚園	5歳	3.2	3.7	△0.5	1.1	0.2	0.9
		小学校	6	4.1	5.5	△1.4	0.6	0.4	0.2
			7	8.0	7.2	0.8	0.3	0.5	△0.2
			8	8.6	9.1	△0.5	0.6	1.0	△0.4
9			9.1	9.6	△0.5	2.8	1.9	0.9	
10			9.1	9.7	△0.6	3.4	2.5	0.9	
中学校		11	11.7	10.5	1.2	2.8	2.4	0.4	
		12	8.4	9.5	△1.1	3.6	3.9	△0.3	
		13	6.5	9.1	△2.6	2.6	3.3	△0.7	
		14	7.0	7.7	△0.7	3.4	3.1	0.3	
高等学校		15	6.6	7.7	△1.1	2.5	3.1	△0.6	
		16	5.0	7.0	△2.0	3.7	2.9	0.8	
		17	4.9	7.5	△2.6	3.4	2.4	1.0	

注 「-」は皆無の場合。

第4表 親の世代 [30年前の平成4年度] との比較（京都府）

区 分	身長 (cm)			体重 (kg)					
	令和4年度	平成4年度	差	令和4年度	平成4年度	差			
男 子	幼稚園	5歳	111.6	111.0	0.6	19.2	19.4	△0.2	
	小学校	6	116.8	116.8	0.0	21.3	21.5	△0.2	
		7	122.7	123.3	△0.6	24.3	24.4	△0.1	
		8	128.4	127.9	0.5	27.6	26.7	0.9	
		9	134.0	133.5	0.5	31.4	30.6	0.8	
		10	139.1	138.4	0.7	35.0	33.5	1.5	
	中学校	11	145.8	145.2	0.6	39.4	38.3	1.1	
		12	154.5	151.7	2.8	45.7	42.6	3.1	
		13	160.6	159.8	0.8	50.4	49.0	1.4	
		14	166.0	165.4	0.6	54.7	54.5	0.2	
	高等学校	15	169.1	168.9	0.2	58.6	59.8	△1.2	
		16	170.3	170.8	△0.5	60.9	62.2	△1.3	
		17	171.5	171.3	0.2	62.5	63.0	△0.5	
	女 子	幼稚園	5歳	110.6	110.1	0.5	18.9	19.0	△0.1
		小学校	6	115.5	115.6	△0.1	20.9	20.7	0.2
			7	121.8	121.9	△0.1	23.8	23.6	0.2
			8	128.1	127.6	0.5	27.2	26.4	0.8
9			134.1	133.6	0.5	30.6	30.1	0.5	
10			142.0	139.5	2.5	35.6	33.6	2.0	
中学校		11	147.8	146.7	1.1	40.3	39.2	1.1	
		12	152.1	152.1	-	44.2	44.3	△0.1	
		13	155.4	155.3	0.1	47.3	47.5	△0.2	
		14	156.8	157.2	△0.4	49.8	50.1	△0.3	
高等学校		15	157.5	158.0	△0.5	50.9	51.5	△0.6	
		16	158.2	158.4	△0.2	51.5	53.6	△2.1	
		17	158.3	158.9	△0.6	51.8	53.0	△1.2	

注 「-」は皆無の場合。

第5表 年齢別男女別 疾病・異常被患率等（令和4年度 京都府）

区 分	裸 眼 視 力				眼 の 疾 病 ・ 異 常	難 聴	耳 鼻 咽 頭				菌 ・ 口 腔								
	計	1.0 未 満 0.7 以 上	0.7 未 満 0.3 以 上	0.3 未 満			耳 疾 患	鼻 疾 ・ 副 鼻 腔 患	口 疾 患 ・ 咽 頭 異 常	むし菌（う菌）			菌 列 ・ 咬 合	顎 関 節	菌 垢 の 状 態	菌 肉 の 状 態	そ 疾 病 ・ 他 の 異 常		
										計	処 完 了 置 者	未 の 処 あ 置 る 菌 者							
計	幼稚園	5歳	19.7	13.1	5.3	1.3	3.0	…	3.8	2.2	0.6	27.4	11.2	16.2	4.8	-	1.4	0.1	4.4
	小学校	計	35.6	11.8	12.4	11.5	7.4	0.4	8.0	10.3	0.7	38.5	18.2	20.3	7.7	0.0	4.5	3.0	6.4
		6歳	20.2	13.1	5.8	1.4	5.9	0.4	11.2	10.2	1.0	32.5	10.8	21.7	4.9	-	2.5	1.5	5.8
		7	24.8	11.2	10.2	3.4	6.9	0.4	8.5	10.8	0.5	39.0	17.0	22.0	6.7	0.0	2.3	2.1	4.4
		8	34.8	14.3	12.2	8.4	7.4	0.7	7.5	10.9	1.0	43.6	20.3	23.3	8.4	-	5.6	3.3	5.2
		9	36.4	10.1	14.4	11.9	7.9	…	7.2	10.5	0.6	46.6	23.6	23.0	8.6	0.1	4.9	3.4	7.0
		10	45.0	12.9	14.4	17.7	8.6	0.2	7.4	10.4	0.6	41.4	21.3	20.1	9.0	0.0	6.2	3.8	9.1
	中学校	計	50.7	9.2	16.7	24.8	7.4	…	6.2	9.0	0.2	28.1	16.0	12.1	8.2	0.0	5.5	3.8	6.6
		12歳	63.2	10.1	25.1	28.0	7.7	0.3	6.7	8.0	0.5	27.2	15.7	11.4	10.0	1.4	5.4	5.7	3.8
		13	61.0	12.5	20.6	27.9	7.6	0.4	7.6	9.4	0.6	24.6	14.4	10.2	9.6	1.4	4.8	4.6	6.0
		14	57.7	8.6	17.4	31.7	7.7	…	6.4	7.1	0.6	27.4	16.0	11.5	10.4	1.4	5.3	4.9	3.4
	高等学校	計	X	X	X	X	7.9	0.1	6.0	7.5	0.3	29.4	16.9	12.6	10.0	1.3	6.2	7.5	2.1
		15歳	71.1	8.7	19.3	43.1	5.1	0.2	5.5	6.3	0.7	32.9	23.4	9.5	6.1	2.2	5.9	5.1	1.1
		16	70.6	7.3	20.9	42.4	5.0	0.2	5.1	6.6	0.6	29.1	20.5	8.7	5.9	2.1	5.8	5.0	1.3
	17	65.3	9.4	16.7	39.3	5.0	…	6.3	5.8	0.8	32.5	23.2	9.3	6.6	2.4	6.3	5.3	1.0	
	17	77.3	X	X	X	5.3	0.2	5.2	6.6	0.6	37.3	26.7	10.7	5.8	2.2	5.6	5.1	0.9	
	男子	幼稚園	5歳	20.4	14.2	4.6	1.6	3.3	…	3.3	1.4	0.5	28.9	11.8	17.1	4.6	-	2.1	0.1
小学校		計	32.4	11.7	10.8	9.9	8.1	0.3	8.0	13.5	0.7	40.2	19.2	21.0	7.2	0.0	5.0	3.2	5.9
		6歳	19.3	11.8	5.8	1.7	5.9	0.3	10.9	13.0	1.3	34.8	12.1	22.7	4.3	-	2.2	1.3	5.4
		7	24.1	12.1	8.7	3.3	7.4	0.3	8.6	13.8	0.7	40.8	17.9	22.9	6.8	-	2.7	2.2	3.8
		8	31.3	13.8	9.9	7.7	8.3	0.2	7.1	14.4	0.9	43.3	20.8	22.5	8.1	-	6.3	3.7	5.2
		9	33.0	9.8	12.2	11.0	9.1	…	6.8	14.7	0.5	48.9	24.0	24.8	8.5	0.1	4.8	3.4	5.7
		10	43.4	14.7	13.2	15.5	9.3	0.2	8.4	13.5	0.7	44.4	24.1	20.3	9.0	-	7.1	4.2	8.6
中学校		計	42.1	8.1	14.6	19.4	8.4	…	6.1	11.8	0.1	29.3	16.0	13.3	6.5	0.0	6.5	4.5	6.5
		12歳	57.7	12.1	20.6	24.9	8.8	0.2	8.1	9.4	0.5	24.7	14.0	10.7	10.0	1.1	6.7	6.6	4.1
		13	54.0	15.9	16.7	21.4	8.8	0.3	8.4	10.8	0.7	21.7	12.8	8.9	9.4	1.3	5.6	4.7	6.8
		14	X	X	X	X	8.9	…	7.6	8.5	0.7	25.3	14.3	11.0	10.5	1.1	6.7	5.4	3.4
高等学校		計	X	X	X	X	8.7	0.1	8.2	8.8	0.3	27.1	15.0	12.1	10.1	0.9	8.0	9.6	2.2
		15歳	71.0	7.6	21.4	42.0	5.8	0.2	7.0	7.3	0.8	30.0	20.9	9.1	5.4	1.5	7.1	5.8	0.9
		16	72.6	6.7	26.4	39.6	6.2	0.2	6.2	7.5	0.8	26.9	18.2	8.7	5.1	1.4	6.4	5.2	1.1
17		66.8	9.7	17.2	39.8	5.7	…	8.2	7.0	0.8	30.0	21.5	8.5	5.7	1.5	8.0	6.5	1.0	
17		73.6	6.4	20.3	46.9	5.6	0.2	6.5	7.5	0.7	33.3	23.1	10.2	5.5	1.6	7.0	5.7	0.8	
女子		幼稚園	5歳	19.0	12.1	5.9	1.0	2.6	…	4.2	3.2	0.6	25.8	10.6	15.2	5.0	-	0.6	0.1
	小学校	計	38.9	11.9	14.0	13.1	6.6	0.6	8.0	6.9	0.6	36.7	17.2	19.5	8.2	0.0	4.1	2.8	6.9
		6歳	21.2	14.4	5.7	1.1	6.0	0.4	11.5	7.2	0.8	30.1	9.5	20.6	5.7	-	2.8	1.7	6.3
		7	25.6	10.2	11.8	3.5	6.3	0.4	8.4	7.6	0.4	37.2	16.1	21.1	6.7	0.0	1.9	2.0	5.0
		8	38.4	14.8	14.6	9.0	6.6	1.2	7.8	7.1	1.2	43.9	19.8	24.1	8.7	-	5.0	2.9	5.3
		9	40.1	10.4	16.7	12.9	6.7	…	7.7	6.1	0.7	44.2	23.1	21.1	8.8	0.1	5.0	3.4	8.4
		10	46.7	11.0	15.7	20.0	7.8	0.2	6.4	7.2	0.5	38.3	18.5	19.8	8.9	0.0	5.2	3.3	9.7
	中学校	計	59.9	10.5	18.8	30.6	6.3	…	6.3	6.0	0.3	26.8	16.0	10.9	10.1	-	4.5	3.1	6.7
		12歳	69.0	X	X	X	6.6	0.3	5.2	6.5	0.5	29.7	17.5	12.2	10.0	1.7	4.1	4.8	3.5
		13	68.3	8.9	24.7	34.7	6.3	0.5	6.8	7.8	0.6	27.6	16.0	11.6	9.9	1.5	4.1	4.5	5.1
		14	X	X	X	X	6.3	…	5.3	5.7	0.5	29.7	17.7	12.0	10.3	1.7	3.8	4.4	3.4
	高等学校	計	X	X	X	X	7.1	0.2	3.7	6.2	0.3	31.8	18.8	13.0	9.9	1.8	4.4	5.4	2.0
		15歳	71.2	9.8	17.2	44.1	4.3	0.2	4.1	5.4	0.6	35.8	25.9	9.9	6.7	2.9	4.7	4.5	1.2
		16	68.6	8.0	15.5	45.2	3.8	0.2	3.9	5.6	0.5	31.4	22.8	8.6	6.7	2.8	5.3	4.8	1.5
	17	63.9	9.2	16.1	38.7	4.2	…	4.4	4.7	0.7	34.9	24.9	10.1	7.5	3.2	4.6	4.2	1.1	
	17	X	X	X	X	5.0	0.2	3.9	5.8	0.6	41.2	30.2	11.1	6.0	2.7	4.2	4.5	1.0	

注1 この表は、健康診断受検者のうち疾病・異常該当者（疾病・異常に該当する旨健康診断票に記載のあった者）の占める割合を示したものである。
 2 「…」は調査の対象ではない。また、「-」は該当が無い（0人）場合。なお、「0.0」は該当者はあるが小数点第二を四捨五入した段階で「0.0」となったもの。
 3 「X」は、疾病・異常被患率等の標準誤差が5%以上、受検者数が100人（5歳は50人）未満または回答校が1校以下のため統計数値を公表していない。

(単位：%)

計	永久菌の1人当たり平均むし菌(う菌)等数					栄 養 状 態	せ き 柱 ・ 胸 郭	皮膚疾患		結 核 の 精 密 者	結 核	心 疾 病 ・ 異 常	心 電 図 異 常	蛋 白 検 出 の 者	尿 糖 検 出 の 者	その他の疾病・異常				区 分	
	喪 失 菌 数	むし菌(う菌)			ア 性 ト 皮 膚 炎			そ 皮 膚 他 疾 患	ぜ ん 息							腎 臓 疾 患	言 語 障 害	そ 疾 病 ・ 他 異 常			
		計	処 置 菌 数	未 処 置 菌 数																	
...	0.1	0.6	2.0	1.7	0.4	...	0.8	...	0.9	-	-	0.9	5歳	幼稚園	
...	4.7	0.9	4.3	0.6	0.1	0.0	2.1	4.6	1.0	0.1	3.1	0.2	0.7	6.5	計	小 学 校	
...	2.3	0.8	4.0	0.4	0.2	0.0	2.7	4.6	0.3	0.1	2.9	0.2	1.3	5.5	6歳		
...	3.4	0.9	4.1	0.7	0.0	-	1.9	...	0.4	0.1	2.8	0.2	1.1	5.4	7		
...	4.3	1.1	4.4	0.4	0.1	-	2.1	...	0.5	0.1	3.1	0.1	0.7	6.6	8		
...	5.9	0.8	4.6	0.6	-	-	2.7	...	0.8	0.1	2.8	0.2	0.5	6.4	9		
...	5.7	0.8	4.2	0.5	0.0	-	1.7	...	1.3	0.1	3.2	0.2	0.4	7.7	10		
...	6.6	1.2	4.5	0.7	0.0	-	1.6	...	2.4	0.1	3.8	0.2	0.4	7.1	11		
0.5	0.0	0.5	0.3	0.2	2.6	2.1	3.5	0.1	0.0	0.0	2.9	5.7	5.0	0.1	2.2	0.2	0.4	7.6	計		中 学 校
0.5	0.0	0.5	0.3	0.2	2.8	2.1	3.3	0.2	0.0	-	2.0	5.7	4.9	0.1	2.2	0.2	0.3	7.3	12歳		
...	2.7	1.7	3.5	0.1	0.0	0.0	3.5	...	4.9	0.2	2.3	0.2	0.6	8.0	13		
...	2.5	2.4	3.7	0.1	-	-	3.1	...	5.3	0.1	2.3	0.3	0.3	7.6	14		
...	1.7	1.7	2.5	0.2	...	0.0	1.2	4.8	3.6	0.3	2.0	0.2	0.1	7.9	計	高 等 学 校	
...	1.8	2.1	2.7	0.3	...	0.0	1.2	4.8	4.5	0.2	2.0	0.2	0.1	8.3	15歳		
...	1.6	1.4	2.3	0.1	1.2	...	3.5	0.2	1.9	0.2	0.1	7.9	16		
...	1.7	1.7	2.5	0.2	1.2	...	2.8	0.5	2.0	0.2	0.1	7.6	17		
...	0.2	0.6	1.8	1.3	0.4	...	0.6	...	0.6	-	-	1.3	5歳		
...	5.4	0.8	4.3	0.6	0.1	0.0	2.1	5.5	0.8	0.1	3.7	0.2	0.9	7.3	計	男 子	
...	2.4	0.7	3.4	0.5	0.1	0.0	1.8	5.5	0.3	0.1	3.0	0.3	1.4	6.4	6歳		
...	3.2	0.9	4.2	0.8	-	-	1.8	...	0.5	-	3.5	0.2	1.6	6.3	7		
...	4.9	1.0	4.5	0.4	0.2	-	1.7	...	0.3	0.1	4.2	0.1	0.9	6.9	8		
...	6.9	1.0	5.0	0.6	-	-	3.5	...	0.3	0.1	3.3	0.2	0.7	7.4	9		
...	6.7	0.6	4.1	0.4	0.1	-	1.7	...	0.8	0.1	3.5	0.2	0.5	8.9	10		
...	8.1	1.0	4.6	0.6	0.0	-	2.0	...	2.4	0.0	4.7	0.1	0.4	8.0	11		
0.4	0.0	0.4	0.3	0.1	3.3	2.3	3.8	0.1	0.0	0.0	3.3	7.4	6.2	0.2	2.8	0.3	0.5	7.9	計		中 学 校
0.4	0.0	0.4	0.3	0.1	3.4	2.3	3.2	0.1	0.0	-	2.4	7.4	5.4	0.2	3.0	0.2	0.4	7.6	12歳		
...	3.5	1.8	4.0	0.0	0.1	0.0	4.3	...	6.3	0.2	2.7	0.2	0.8	8.8	13		
...	3.1	2.8	4.2	0.1	-	-	3.2	...	7.0	0.1	2.7	0.4	0.3	7.4	14		
...	1.8	1.0	2.6	0.2	...	-	1.4	5.8	4.4	0.3	1.9	0.2	0.1	7.7	計		
...	1.8	1.4	2.8	0.3	...	-	1.3	5.8	5.5	0.2	2.0	0.2	0.2	8.6	15歳		
...	1.6	0.8	2.6	0.1	1.4	...	4.2	0.3	1.8	0.3	0.1	7.3	16		
...	1.9	0.9	2.4	0.2	1.6	...	3.3	0.6	1.8	0.2	0.1	7.0	17		
...	-	0.6	2.1	2.2	0.3	...	1.0	...	1.1	-	-	0.5	5歳	幼稚園	
...	4.0	1.0	4.3	0.6	0.1	-	2.1	3.6	1.2	0.1	2.5	0.2	0.5	5.6	計	女 子	
...	2.2	0.8	4.5	0.4	0.2	-	3.8	3.6	0.4	0.1	2.8	0.2	1.1	4.6	6歳		
...	3.6	0.8	4.0	0.6	0.0	-	2.0	...	0.4	0.1	2.2	0.3	0.7	4.5	7		
...	3.8	1.2	4.4	0.4	0.0	-	2.4	...	0.6	0.1	2.0	0.1	0.5	6.3	8		
...	4.9	0.6	4.2	0.7	-	-	1.8	...	1.3	0.1	2.3	0.2	0.3	5.3	9		
...	4.6	1.0	4.3	0.6	-	-	1.7	...	1.7	0.1	2.9	0.1	0.3	6.5	10		
...	5.0	1.4	4.5	0.7	0.0	-	1.1	...	2.4	0.1	2.8	0.2	0.3	6.1	11		
0.6	0.0	0.6	0.4	0.2	1.9	1.9	3.2	0.2	0.0	-	2.4	4.0	3.8	0.1	1.7	0.1	0.3	7.3	計		中 学 校
0.6	0.0	0.6	0.4	0.2	2.1	1.9	3.3	0.4	0.0	-	1.6	4.0	4.5	0.0	1.3	0.2	0.2	7.0	12歳		
...	1.8	1.7	3.0	0.1	0.0	-	2.7	...	3.5	0.2	1.9	0.1	0.4	7.2	13		
...	1.8	2.1	3.2	0.2	-	-	3.0	...	3.5	0.1	1.9	0.1	0.3	7.8	14		
...	1.6	2.4	2.4	0.2	...	0.0	1.0	3.9	2.9	0.3	2.1	0.2	0.0	8.2	計		
...	1.8	2.7	2.6	0.3	...	0.0	1.0	3.9	3.6	0.3	2.1	0.2	0.0	7.9	15歳		
...	1.5	2.0	2.0	0.1	1.0	...	2.8	0.1	2.1	0.2	0.1	8.5	16		
...	1.5	2.5	2.5	0.2	0.8	...	2.3	0.4	2.1	0.2	0.0	8.3	17		

第6表 学校段階別疾病・異常の状況（全国、京都府）

（単位：％）

区 分		京都府（令和4年度）				全国（令和4年度）				京都府（令和3年度）				
		幼稚園	小学校	中学校	高等学校	幼稚園	小学校	中学校	高等学校	幼稚園	小学校	中学校	高等学校	
裸眼視力	計	19.7	35.6	63.2	71.1	25.0	37.9	61.2	71.6	X	35.4	63.8	74.0	
	1.0未満0.7以上	13.1	11.8	10.1	8.7	18.1	12.0	12.4	11.4	X	11.2	12.8	8.9	
	0.7未満0.3以上	5.3	12.4	25.1	19.3	5.9	13.9	20.6	18.1	X	13.4	19.6	16.9	
	0.3未満	1.3	11.5	28.0	43.1	1.0	12.0	28.3	42.1	X	10.9	31.5	48.2	
眼の疾病・異常		3.0	7.4	7.7	5.1	1.3	5.3	5.0	3.6	2.9	7.2	5.5	3.6	
難聴		…	0.4	0.3	0.2	…	0.5	0.3	0.3	…	0.5	0.3	0.2	
耳鼻咽喉	耳疾患	3.8	8.0	6.7	5.5	2.4	6.6	4.8	2.3	3.2	9.5	7.1	3.4	
	鼻・副鼻腔疾患	2.2	10.3	8.0	6.3	3.0	11.4	10.7	8.5	2.9	9.9	7.6	8.9	
	口腔咽喉頭疾患・異常	0.6	0.7	0.5	0.7	0.7	0.7	0.4	0.3	2.0	0.8	0.2	0.2	
歯・口腔	むし歯	計	27.4	38.5	27.2	32.9	24.9	37.0	28.2	38.3	33.6	37.2	26.8	31.2
		処置完了者	11.2	18.2	15.7	23.4	10.1	19.3	16.8	23.8	16.0	17.8	14.9	20.9
		未処置歯のある者	16.2	20.3	11.4	9.5	14.9	17.7	11.4	14.5	17.6	19.5	11.9	10.3
	歯列・咬合	4.8	7.7	10.0	6.1	4.3	4.6	5.3	4.6	3.7	7.8	8.3	2.9	
	顎関節	-	0.0	1.4	2.2	0.1	0.1	0.4	0.6	-	0.0	0.4	0.5	
	歯垢の状態	1.4	4.5	5.4	5.9	1.1	3.2	4.0	4.2	1.5	3.6	5.4	3.1	
	歯肉の状態	0.1	3.0	5.7	5.1	0.3	1.8	3.5	3.9	1.1	0.9	5.0	1.5	
	その他の疾病・異常	4.4	6.4	3.8	1.1	2.2	6.5	3.5	1.2	1.5	5.5	3.5	0.8	
	永久歯平均数一人(12歳)	計(本)	…	…	0.5	…	…	…	0.6	…	…	…	0.4	…
喪失歯数(本)		…	…	0.0	…	…	…	0.0	…	…	…	0.0	…	
むし歯		計(本)	…	…	0.5	…	…	…	0.6	…	…	…	0.4	…
		処置歯数(本)	…	…	0.3	…	…	…	0.4	…	…	…	0.3	…
		未処置歯数(本)	…	…	0.2	…	…	…	0.2	…	…	…	0.1	…
栄養状態		0.1	4.7	2.6	1.7	0.4	2.1	1.4	0.7	0.1	3.1	1.8	1.2	
せき柱・胸郭・四肢の状態		0.6	0.9	2.1	1.7	0.2	0.8	1.5	1.1	0.5	1.2	3.0	4.0	
皮膚患	アトピー性皮膚炎	2.0	4.3	3.5	2.5	1.6	3.1	3.0	2.7	3.8	3.3	3.0	2.8	
	その他の皮膚疾患	1.7	0.6	0.1	0.2	0.8	0.4	0.2	0.2	0.7	0.6	0.1	0.1	
結核の精密検査の対象者		…	0.1	0.0	…	…	0.1	0.0	…	…	0.2	0.2	…	
結核		…	0.0	0.0	0.0	…	0.0	0.0	0.0	…	-	-	0.1	
心臓の疾病・異常		0.4	2.1	2.9	1.2	0.3	0.8	0.9	0.8	0.3	1.8	1.9	2.2	
心電図異常		…	4.6	5.7	4.8	…	2.6	3.2	3.0	…	5.0	4.6	5.1	
蛋白検出の者		0.8	1.0	5.0	3.6	0.9	1.0	2.9	2.8	0.8	0.9	3.9	4.0	
尿糖検出の者		…	0.1	0.1	0.3	…	0.1	0.2	0.2	…	0.1	0.3	0.5	
その他の疾病・異常	ぜん息	0.9	3.1	2.2	2.0	1.1	2.9	2.2	1.7	2.0	3.0	2.3	1.0	
	腎臓疾患	-	0.2	0.2	0.2	0.0	0.2	0.2	0.2	-	0.2	0.2	0.2	
	言語障害	-	0.7	0.4	0.1	0.3	0.5	0.1	0.1	-	0.5	0.1	0.1	
	その他の疾病・異常	0.9	6.5	7.6	7.9	1.2	4.8	4.8	4.3	1.2	5.7	7.1	4.2	

注1 この表は、健康診断受検者のうち疾病・異常該当者（疾病・異常に該当する旨健康診断票に記載のあった者）の占める割合を示したものである。
 2 「…」は調査の対象ではない。また、「-」は該当が無い（0人）場合。なお、「0.0」は該当者はあるが小数点第二を四捨五入した段階で「0.0」となったもの
 3 「X」は、疾病・異常被患率等の標準誤差が5%以上、受検者数が100人（5歳は50人）未満、回答校が1校以下又は疾病・異常被患率が100.0%のため統計数値を公表していない。

毎月の調査結果

人 口

京都府の推計人口及び世帯数

令和6年1月1日現在

1月1日現在の人口は、253万3821人で、前月に比べ1731人の減少となりました。

内訳をみると、自然動態は1586人減少、社会動態は145人減少となりました。

市町村別にみると、増加は4市1町、減少は

11市9町村、増減なしは1町となりました。

世帯数は、121万5092世帯で、前月に比べ342世帯の減少となりました。

市町村別にみると、増加は7市3町、減少は8市7町村、増減なしは1町となりました。

項目	人 口									世帯数
	総数	男	女	増減数	前月1か月の増減					
					自然動態		社会動態			
市区町村	人	人	人	人	出生	死亡	転入	転出	世帯	
京 都 府 計	2,533,821	1,209,319	1,324,502	△ 1,731	1,076	2,662	8,206	8,351	1,215,092	
京 都 市 計	1,441,419	681,054	760,365	△ 1,169	578	1,447	5,302	5,602	745,914	
北 京 区	115,251	54,899	60,352	△ 81	32	108	370	375	58,130	
上 京 区	83,342	38,303	45,039	△ 89	17	81	352	377	49,510	
左 京 区	164,297	79,077	85,220	△ 221	43	155	449	558	87,620	
中 京 区	110,217	50,412	59,805	25	47	90	629	561	62,642	
東 山 区	35,383	15,617	19,766	△ 65	9	53	190	211	20,575	
下 京 区	83,339	38,431	44,908	△ 107	32	77	468	530	50,318	
南 京 区	101,904	50,649	51,255	△ 120	51	106	510	575	52,877	
右 京 区	199,303	93,108	106,195	△ 134	96	192	623	661	100,166	
伏 見 区	271,946	130,186	141,760	△ 236	127	291	838	910	133,685	
山 科 区	131,624	61,652	69,972	△ 20	59	135	446	390	65,312	
西 京 区	144,813	68,720	76,093	△ 121	65	159	427	454	65,079	
14 市 計	971,079	469,918	501,161	△ 438	437	1,048	2,586	2,413	418,677	
福 知 山 市	75,529	37,861	37,668	△ 45	34	80	196	195	34,092	
舞 鶴 市	76,408	38,387	38,021	△ 106	46	110	168	210	34,223	
綾 部 市	30,489	14,626	15,863	△ 48	16	51	44	57	13,778	
宇 治 市	175,370	83,797	91,573	△ 125	67	189	452	455	74,735	
宮 津 市	15,605	7,402	8,203	△ 12	7	19	33	33	7,088	
亀 岡 市	85,002	41,088	43,914	△ 51	46	89	173	181	35,459	
城 陽 市	72,796	34,912	37,884	△ 46	31	89	183	171	30,862	
向 日 市	56,059	26,677	29,382	33	31	50	204	152	23,803	
長 岡 京 市	81,865	39,404	42,461	65	49	69	341	256	35,018	
八 幡 市	69,183	33,404	35,779	7	21	57	216	173	31,375	
京 田 辺 市	75,071	36,743	38,328	△ 4	30	49	217	202	33,278	
京 丹 後 市	48,107	23,023	25,084	△ 59	14	83	67	57	20,183	
南 丹 市	30,573	14,878	15,695	△ 52	8	46	83	97	13,295	
木 津 川 市	79,022	37,716	41,306	5	37	67	209	174	31,488	
郡 部 計	121,323	58,347	62,976	△ 124	61	167	318	336	50,501	
乙訓郡 大 山 崎 町	16,275	7,827	8,448	△ 4	19	13	48	58	6,770	
久世郡 久 御 山 町	14,845	7,248	7,597	△ 26	6	13	67	86	6,523	
綴喜郡 井 手 町	7,105	3,490	3,615	-	4	12	25	17	3,146	
宇治郡 宇 治 町	8,575	4,339	4,236	△ 9	2	9	30	32	3,512	
相楽郡	笠 置 町	996	477	519	△ 5	-	4	1	2	467
	和 束 町	3,197	1,500	1,697	△ 8	1	5	3	7	1,339
	精 華 町	35,600	16,928	18,672	6	22	39	89	66	13,913
南 山 城 村	2,235	1,053	1,182	△ 5	1	1	2	7	1,030	
	京 丹 波 町	11,965	5,699	6,266	△ 19	2	28	31	24	5,127
与謝郡	伊 根 町	1,789	873	916	△ 1	-	5	1	829	
	与 謝 野 町	18,741	8,913	9,828	△ 53	4	38	17	36	7,845
(再掲)	丹 後 地 域	84,242	40,211	44,031	△ 125	25	145	122	127	35,945
	中 丹 地 域	182,426	90,874	91,552	△ 199	96	241	408	462	82,093
	南 丹 地 域	127,540	61,665	65,875	△ 122	56	163	287	302	53,881
	京 都 市 域	1,441,419	681,054	760,365	△ 1,169	578	1,447	5,302	5,602	745,914
	山 城 地 域 (乙訓地域)	698,194	335,515	362,679	△ 116	321	666	2,087	1,858	297,259
	(山城北部地域)	154,199	73,908	80,291	94	99	132	593	466	65,591
	(学研地域)	347,874	167,190	180,684	△ 199	131	369	973	934	150,153
(相楽東部地域)	189,693	91,387	98,306	7	89	155	515	442	78,679	
	6,428	3,030	3,398	△ 18	2	10	6	16	2,836	

注1 令和2年国勢調査の人口及び世帯数を基礎として、各市町村から提供された1か月間の住民票の移動数を基に加減することにより推計したものである。ただし、作成後、数値修正の報告を受けて、再度推計する場合がある。(京都府ホームページに掲載)
 2 社会動態(転入及び転出)には、同一市町村内(ただし京都市は同一区内)の移動は含まない。また、京都府計及び京都市計はこれらを積み上げた数値であり、京都府内市町村間移動及び京都市内区間移動を含む。
 3 地域区分は次のとおり。

- 丹後地域 宮津市、京丹后市、伊根町、与謝野町
- 中丹地域 福知山市、舞鶴市、綾部市
- 南丹地域 亀岡市、南丹市、京丹波町
- 京都市域 京都市
- 山城地域 向日市、長岡京市、大山崎町
- (乙訓地域) 宇治市、城陽市、八幡市、久御山町、井手町、宇治田原町
- 山城北部地域 京田辺市、木津川市、精華町
- 学研地域 京田辺市、木津川市、精華町
- 相楽東部地域 笠置町、和束町、南山城村

賃金・労働時間・雇用の動き

毎月勤労統計調査地方調査結果 令和5年11月

(注) 対前月比、対前年同月比は、指数によって計算したものである。

I 事業所規模5人以上

1 賃金の動き

現金給与総額……………	261,779 円
○対前月比	5.2%の増
○対前年同月比	3.0%の減
きまって支給する給与……………	243,084 円
○対前月比	0.8%の減
○対前年同月比	1.2%の減
特別に支払われた給与……………	18,695 円
○対前月差	15,032 円の増
○対前年同月差	5,095 円の減

2 労働時間の動き

出勤日数……………	17.0 日
○対前月差	0.1 日の増
○対前年同月差	0.3 日の減
総実労働時間……………	127.6 時間
○対前月比	0.1%の増
○対前年同月比	2.3%の減
所定外労働時間……………	9.2 時間
○対前月比	1.2%の増
○対前年同月比	10.6%の減

第1表 平均現金給与額・出勤日数・労働時間（規模5人以上）

産 業 別	総 数				男			女	
	現金給与総額	きまって支給する給与	所定内給与	特別に支払われた給与	現金給与総額	きまって支給する給与	特別に支払われた給与	現金給与総額	きまって支給する給与
TL 調査 産 業 計	261,779	243,084	225,917	18,695	326,227	303,918	22,309	197,913	182,800
D 建 設 業	376,811	353,322	330,599	23,489	404,028	379,898	24,130	273,000	251,954
E 製 造 業	332,650	318,016	289,446	14,634	387,008	369,877	17,131	217,677	208,325
F 電気・ガス・熱供給・水道業	401,253	393,104	354,544	8,149	419,956	410,937	9,019	284,166	281,463
G 情 報 通 信 業	315,442	315,263	292,994	179	333,206	332,951	255	274,086	274,086
H 運 輸 業、 郵 便 業	311,314	277,635	246,301	33,679	351,195	316,961	34,234	203,100	170,927
I 卸 売 業、 小 売 業	215,025	209,473	199,997	5,552	302,701	294,944	7,757	153,119	149,124
J 金 融 業、 保 険 業	396,434	352,644	331,424	43,790	566,827	486,071	80,756	315,892	289,575
K 不 動 産 業、 物 品 賃 貸 業	334,879	284,990	265,806	49,889	385,839	331,049	54,790	247,137	205,687
L 学 術 研 究、 専 門 ・ 技 術 サ ー ビ ス 業	290,105	289,578	276,379	527	344,787	344,504	283	201,463	200,541
M 宿 泊 業、 飲 食 サ ー ビ ス 業	94,021	91,224	84,219	2,797	117,387	111,988	5,399	76,925	76,032
N 生 活 関 連 サ ー ビ ス 業、 娯 楽 業	194,661	182,651	170,278	12,010	252,982	231,250	21,732	147,237	143,132
O 教 育、 学 習 支 援 業	279,252	278,065	273,294	1,187	304,859	303,654	1,205	253,063	251,894
P 医 療、 福 祉	321,031	262,861	235,461	58,170	428,029	329,097	98,932	279,226	236,982
Q 複 合 サ ー ビ ス 事 業	322,876	321,440	300,179	1,436	374,679	372,652	2,027	225,979	225,649
R サ ー ビ ス 業 (他 に 分 類 さ れ な い も の)	257,031	241,061	229,840	15,970	301,046	286,272	14,774	191,881	174,140
E09.10 食 料 品 ・ た ば こ	259,988	235,318	205,249	24,670	336,482	293,810	42,672	174,474	169,929
E 1 1 織 維 工 業	217,380	217,380	209,279	-	283,147	283,147	-	171,972	171,972
E 1 2 木 材 ・ 木 製 品	405,918	310,928	264,271	94,990	425,095	327,863	97,232	303,827	220,770
E 1 3 家 具 ・ 装 備 品	310,462	310,462	302,117	-	325,649	325,649	-	225,119	225,119
E 1 4 パ ル プ ・ 紙	258,348	255,870	232,817	2,478	291,032	287,800	3,232	182,733	182,000
E 1 5 印 刷 ・ 同 関 連 業	285,783	269,061	245,087	16,722	328,734	306,163	22,571	191,890	187,956
E16.17 化 学、 石 油 ・ 石 炭	398,440	398,350	380,462	90	436,105	436,086	19	300,339	300,065
E 1 8 プ ラ ス チ ッ ク 製 品	330,227	291,609	265,800	38,618	365,961	346,980	18,981	263,769	188,632
E 1 9 ゴ ム 製 品	439,129	315,676	281,936	123,453	455,848	328,482	127,366	302,587	211,095
E 2 1 窯 業 ・ 土 石 製 品	369,871	367,539	331,210	2,332	397,941	395,942	1,999	265,676	262,109
E 2 2 鉄 鋼 製 造 業	332,557	332,496	295,964	61	354,309	354,271	38	237,945	237,781
E 2 3 非 鉄 金 属 製 造 業	344,484	344,484	325,722	-	364,803	364,803	-	231,746	231,746
E 2 4 金 属 製 品 製 造 業	294,605	282,127	256,369	12,478	334,887	319,912	14,975	191,399	185,321
E 2 5 は ん 用 機 械 器 具	493,021	373,899	342,683	119,122	524,160	400,302	123,858	346,033	249,270
E 2 6 生 産 用 機 械 器 具	380,168	363,479	333,511	16,689	406,875	390,038	16,837	267,611	251,544
E 2 7 業 務 用 機 械 器 具	354,305	353,956	337,042	349	393,585	393,090	495	260,046	260,046
E 2 8 電 子 ・ デ バ イ ス	399,560	394,644	363,044	4,916	458,574	453,507	5,067	263,712	259,143
E 2 9 電 気 機 械 器 具	360,520	357,442	323,494	3,078	404,510	401,244	3,266	240,508	237,941
E 3 0 情 報 通 信 機 械 器 具	418,717	416,102	379,447	2,615	462,345	459,732	2,613	267,099	264,475
E 3 1 輸 送 用 機 械 器 具	402,945	402,425	334,221	520	418,828	418,265	563	278,980	278,791
E32.20 そ の 他 の 製 造 業	309,762	309,762	282,274	-	432,024	432,024	-	190,138	190,138
I - 1 卸 売 業	336,098	331,031	312,513	5,067	398,024	391,633	6,391	239,763	236,756
I - 2 小 売 業	165,859	160,110	154,306	5,749	232,309	223,543	8,766	132,423	128,192
M 7 5 宿 泊 業	157,860	156,712	148,000	1,148	215,771	214,169	1,602	119,586	118,739
M S M 一 括 分	85,851	82,843	76,056	3,008	105,616	99,763	5,853	71,202	70,302
P 8 3 医 療 業	360,471	300,322	254,389	60,149	481,410	397,530	83,880	310,389	260,068
P S P 一 括 分	278,711	222,665	215,151	56,046	365,486	248,918	116,568	246,913	213,045
R 9 1 職 業 紹 介 ・ 派 遣 業	238,898	236,020	219,458	2,878	310,018	306,596	3,422	176,087	173,689
R 9 2 そ の 他 の 事 業 サ ー ビ ス	262,309	236,124	224,556	26,185	310,569	285,764	24,805	196,767	168,709
R S R 一 括 分	259,281	253,989	247,085	5,292	282,530	278,057	4,473	198,219	190,776

注 集計事業所数が少ない産業は結果の公表ができないため、統計表の表章産業からは除いているが、それぞれの該当数値は、中分類は大分類に、大分

図1 産業、男女別きまって支給する給与



図2 所定外労働時間（対前年同月増減率）の推移



(単位：円、日、時間)

特別に支払われた給与	総数					男				女				産業別
	出勤日数	総労働時間	実労働時間	所定内労働時間	所定外労働時間	出勤日数	総労働時間	実労働時間	所定内労働時間	所定外労働時間	出勤日数	総労働時間	実労働時間	
15,113	17.0	127.6	118.4	9.2	18.0	144.1	131.2	12.9	16.0	111.3	105.8	5.5	T L	
21,046	21.4	176.3	162.7	13.6	21.6	179.9	164.7	15.2	20.9	162.8	155.2	7.6	D	
9,352	19.6	159.9	147.1	12.8	20.0	168.6	153.5	15.1	18.7	141.5	133.7	7.8	E	
2,703	19.2	153.9	143.4	10.5	19.5	156.6	145.6	11.0	17.7	136.9	129.9	7.0	F	
-	18.7	151.6	139.5	12.1	18.7	156.4	143.0	13.4	18.7	140.6	131.4	9.2	G	
32,173	18.9	157.4	135.7	21.7	20.0	174.2	147.7	26.5	15.7	111.3	102.9	8.4	H	
3,995	17.2	121.1	115.5	5.6	18.4	142.1	132.8	9.3	16.3	106.4	103.3	3.1	I	
26,317	17.9	139.8	130.5	9.3	18.8	161.0	143.7	17.3	17.5	129.8	124.3	5.5	J	
41,450	18.1	145.2	132.9	12.3	18.7	154.7	139.9	14.8	16.9	128.8	120.8	8.0	K	
922	17.7	130.2	124.1	6.1	19.1	140.9	134.2	6.7	15.6	113.0	107.8	5.2	L	
893	12.0	74.2	69.6	4.6	12.7	88.2	81.1	7.1	11.5	64.0	61.3	2.7	M	
4,105	15.6	111.3	104.8	6.5	16.5	123.0	115.0	8.0	14.9	101.9	96.6	5.3	N	
1,169	15.3	114.3	102.9	11.4	15.2	114.5	101.4	13.1	15.4	114.1	104.4	9.7	O	
42,244	17.3	131.0	122.1	8.9	17.6	142.1	127.7	14.4	17.2	126.7	119.9	6.8	P	
330	18.5	147.6	135.1	12.5	18.9	156.4	141.2	15.2	17.8	130.9	123.6	7.3	Q	
17,741	17.9	134.9	128.6	6.3	18.5	146.8	138.8	8.0	17.0	117.2	113.5	3.7	R	
4,545	19.3	159.0	139.2	19.8	20.2	175.4	150.7	24.7	18.3	140.9	126.5	14.4	E09,10	
-	18.6	140.3	136.0	4.3	19.0	150.3	145.5	4.8	18.4	133.3	129.4	3.9	E 1 1	
83,057	20.6	179.0	161.4	17.6	20.8	184.2	164.9	19.3	19.2	151.6	143.1	8.5	E 1 2	
-	21.5	177.7	152.7	25.0	21.9	180.8	151.8	29.0	19.5	160.3	157.7	2.6	E 1 3	
733	20.4	164.3	154.2	10.1	20.4	171.5	158.3	13.2	20.2	147.7	144.8	2.9	E 1 4	
3,934	21.1	168.2	157.5	10.7	21.2	177.1	163.5	13.6	20.7	148.9	144.6	4.3	E 1 5	
274	18.9	149.9	142.2	7.7	19.2	155.3	146.7	8.6	17.9	135.8	130.6	5.2	E16,17	
75,137	19.9	162.3	150.5	11.8	20.3	171.7	157.4	14.3	19.1	144.8	137.7	7.1	E 1 8	
91,492	20.2	180.6	161.5	19.1	20.3	183.4	162.8	20.6	19.2	158.6	150.9	7.7	E 1 9	
3,567	19.9	161.2	152.0	9.2	20.1	163.4	153.7	9.7	19.0	153.2	145.8	7.4	E 2 1	
164	20.8	175.9	158.6	17.3	20.9	178.7	159.6	19.1	20.7	163.2	154.1	9.1	E 2 2	
-	19.9	163.3	156.8	6.5	19.9	164.6	157.7	6.9	19.8	156.4	152.1	4.3	E 2 3	
6,078	20.1	163.0	150.8	12.2	20.6	174.7	160.8	13.9	18.7	133.1	125.1	8.0	E 2 4	
96,763	20.8	169.4	158.2	11.2	21.1	172.3	159.7	12.6	19.6	155.6	151.2	4.4	E 2 5	
16,067	19.4	159.8	150.3	9.5	19.7	163.8	153.3	10.5	18.5	143.0	137.7	5.3	E 2 6	
-	19.2	156.4	148.4	8.0	19.6	161.2	152.5	8.7	18.3	145.2	138.8	6.4	E 2 7	
4,569	18.9	157.1	142.6	14.5	19.2	163.1	145.8	17.3	18.2	143.3	135.2	8.1	E 2 8	
2,567	19.6	162.7	147.6	15.1	19.7	170.1	151.9	18.2	19.3	142.8	136.2	6.6	E 2 9	
2,624	21.0	177.2	162.4	14.8	21.1	180.0	162.8	17.2	20.9	167.2	160.9	6.3	E 3 0	
189	19.6	172.1	153.4	18.7	19.6	173.1	153.4	19.7	19.3	164.6	153.3	11.3	E 3 1	
-	19.6	153.8	144.9	8.9	20.8	176.1	160.8	15.3	18.3	131.9	129.3	2.6	E32,20	
3,007	19.7	156.3	147.5	8.8	20.4	165.5	154.7	10.8	18.7	142.0	136.3	5.7	I - 1	
4,231	16.1	106.8	102.5	4.3	17.0	124.8	116.6	8.2	15.7	97.8	95.4	2.4	I - 2	
847	14.8	100.7	95.1	5.6	16.5	122.2	114.7	7.5	13.7	86.5	82.2	4.3	M 7 5	
900	11.6	70.9	66.4	4.5	12.2	84.2	77.1	7.1	11.2	60.9	58.4	2.5	M S	
50,321	17.2	134.6	121.7	12.9	17.1	146.4	125.9	20.5	17.3	129.7	119.9	9.8	P 8 3	
33,868	17.4	127.2	122.6	4.6	18.2	137.1	129.9	7.2	17.1	123.6	120.0	3.6	P S	
2,398	17.3	137.7	129.5	8.2	18.4	156.3	142.6	13.7	16.3	121.2	117.9	3.3	R 9 1	
28,058	17.8	131.1	124.1	7.0	18.2	143.4	134.5	8.9	17.3	114.5	110.1	4.4	R 9 2	
7,443	18.6	140.2	136.6	3.6	19.2	148.0	143.8	4.2	17.3	119.7	117.5	2.2	R S	

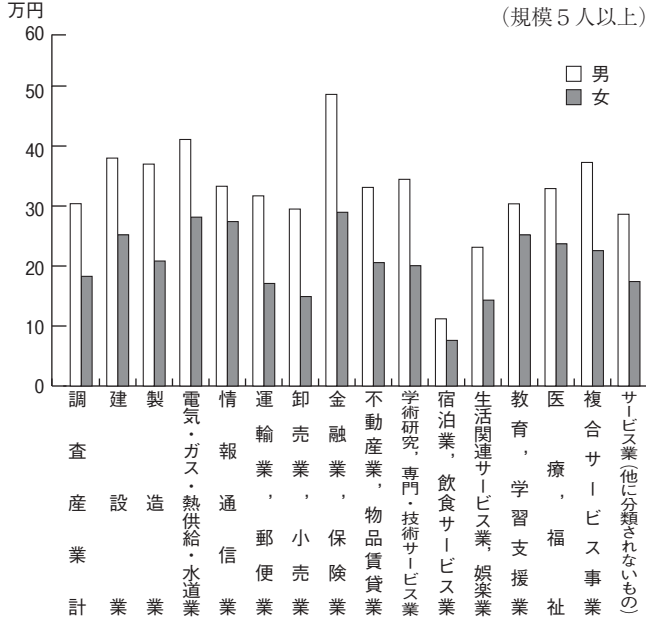
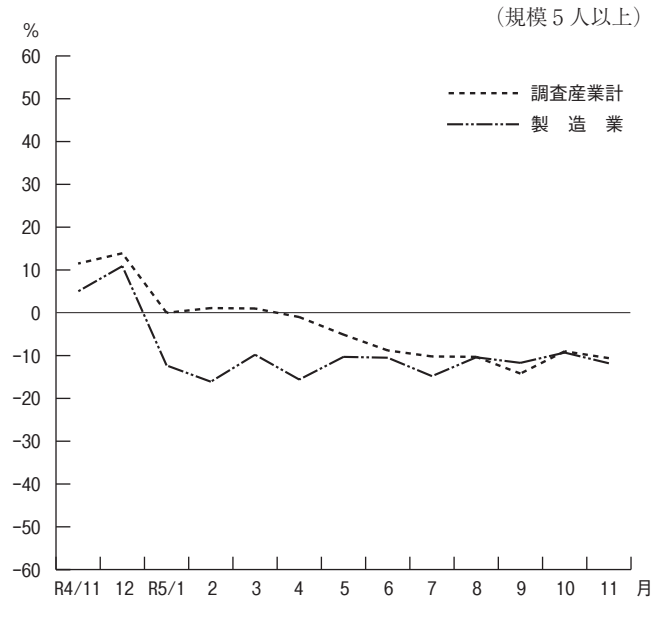
類は調査産業計に含めて算定している。

3 雇用の動き

常用労働者数…………… 964,649 人
 ○対前月比 0.6%の増
 ○対前年同月比 1.5%の増
 パートタイム労働者比率…………… 41.8%

労働異動

○ 入 職 率 総数 2.0% (前月 2.3%)
 男 1.5% (〃 2.5%)
 女 2.5% (〃 2.1%)
 ○ 離 職 率 総数 1.5% (前月 1.9%)
 男 1.5% (〃 1.8%)
 女 1.5% (〃 2.0%)

図3 実質賃金指数、常用雇用指数及び所定外労働時間指数の推移
 (調査産業計) (令和2年 = 100) (規模5人以上)

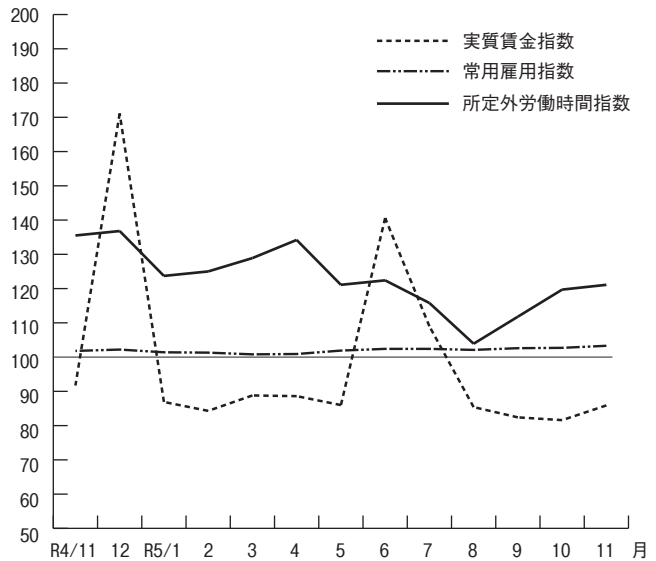

第2表 常用労働者数 (規模5人以上)

(単位:人、%)

産 業 別	総 数				男				女			
	本調査期間末 常用労働者数	パートタイム 労働者比率	増加常用 労働者数	減少常用 労働者数	本調査期間末 常用労働者数	増加常用 労働者数	減少常用 労働者数	本調査期間末 常用労働者数	増加常用 労働者数	減少常用 労働者数		
TL 調査 産 業 計	964,649	41.8	18,979	14,292	478,861	7,082	7,292	485,788	11,897	7,000		
D 建 設 業	26,962	4.2	194	199	21,329	123	192	5,633	71	7		
E 製 造 業	152,344	17.3	1,176	1,270	103,375	611	803	48,969	565	467		
F 電気・ガス・熱供給・水道業	4,067	2.9	22	85	3,528	22	34	539	-	51		
G 情 報 通 信 業	12,070	5.1	171	216	8,428	137	199	3,642	34	17		
H 運 輸 業, 郵 便 業	52,416	27.2	1,015	559	38,011	186	432	14,405	829	127		
I 卸 売 業, 小 売 業	189,373	53.1	3,300	2,485	78,198	1,123	1,139	111,175	2,177	1,346		
J 金 融 業, 保 険 業	22,611	12.4	250	316	7,270	111	107	15,341	139	209		
K 不 動 産 業, 物 品 賃 貸 業	13,208	29.6	226	211	8,347	127	134	4,861	99	77		
L 学術研究, 専門・技術サービス業	19,703	37.6	399	657	12,259	194	207	7,444	205	450		
M 宿 泊 業, 飲 食 サービス 業	132,925	86.9	6,441	3,574	55,670	2,199	1,977	77,255	4,242	1,597		
N 生活関連サービス業, 娯楽業	29,857	56.9	683	657	13,306	332	489	16,551	351	168		
O 教 育, 学 習 支 援 業	87,889	43.7	2,368	1,042	44,302	892	494	43,587	1,476	548		
P 医 療, 福 祉 社	150,821	36.4	1,830	1,896	42,427	644	552	108,394	1,186	1,344		
Q 複 合 サービス 事 業	7,391	11.2	61	19	4,808	20	9	2,583	41	10		
R サービス業(他に分類されないもの)	63,012	31.3	843	1,106	37,603	361	524	25,409	482	582		
E09,10 食 料 品 ・ た ば こ 業	24,954	44.5	344	463	13,137	90	222	11,817	254	241		
E 1 1 織 維 工 業	10,503	23.8	53	27	4,291	33	20	6,212	20	7		
E 1 2 木 材 ・ 木 製 品 業	775	4.3	13	6	653	13	6	122	-	-		
E 1 3 家 具 ・ 装 備 品 業	1,165	12.9	-	-	989	-	-	176	-	-		
E 1 4 パ ー ル ・ プ ー 紙 業	5,236	14.8	16	38	3,661	16	21	1,575	-	17		
E 1 5 印 刷 ・ 同 関 連 業	7,154	17.9	84	43	4,915	80	39	2,239	4	4		
E16,17 化 学, 石 油 ・ 石 炭 業	6,128	7.5	25	21	4,426	15	16	1,702	10	5		
E 1 8 プ ラ ス チ ッ ク 製 品 業	7,809	20.3	6	88	5,098	6	20	2,711	-	68		
E 1 9 ゴ ム ・ 製 品 業	581	4.8	7	-	518	7	-	63	-	-		
E 2 1 窯 業 ・ 土 石 製 品 業	2,729	10.0	12	15	2,150	11	13	579	1	2		
E 2 2 鉄 鋼 製 造 業	979	8.0	-	-	796	-	-	183	-	-		
E 2 3 非 鉄 金 属 製 造 業	1,844	6.4	21	-	1,564	21	-	280	-	-		
E 2 4 金 属 製 品 製 造 業	9,545	16.1	116	90	6,870	94	66	2,675	22	24		
E 2 5 は ん 用 機 械 器 具 業	4,258	4.2	7	37	3,511	7	37	747	-	-		
E 2 6 生 産 用 機 械 器 具 業	16,560	4.8	100	77	13,379	67	59	3,181	33	18		
E 2 7 業 務 用 機 械 器 具 業	10,368	7.2	67	32	7,320	42	14	3,048	25	18		
E 2 8 電 子 ・ デ バ イ ス 業	13,792	6.9	110	127	9,597	66	114	4,195	44	13		
E 2 9 電 気 機 械 器 具 業	14,642	13.7	46	51	10,709	23	38	3,933	23	13		
E 3 0 情 報 通 信 機 械 器 具 業	452	8.8	1	1	351	1	1	101	-	-		
E 3 1 輸 送 用 機 械 器 具 業	7,961	2.9	111	126	7,016	19	114	945	92	12		
E32,20 そ の 他 の 製 造 業	4,909	29.0	37	28	2,424	-	3	2,485	37	25		
I - 1 卸 売 業	54,679	13.0	474	265	33,301	303	141	21,378	171	124		
I - 2 小 売 業	134,694	69.4	2,826	2,220	44,897	820	998	89,797	2,006	1,222		
M 7 5 宿 泊 業 分	14,811	64.6	378	594	5,873	166	293	8,938	212	301		
M S M 一 括 分	118,114	89.7	6,063	2,980	49,797	2,033	1,684	68,317	4,030	1,296		
P 8 3 医 療 業 分	77,883	32.1	703	1,103	22,889	363	316	54,994	340	787		
P S P 一 括 分	72,938	40.9	1,127	793	19,538	281	236	53,400	846	557		
R 9 1 職 業 紹 介 ・ 派 遣 業	12,061	26.2	288	103	5,640	93	39	6,421	195	64		
R 9 2 そ の 他 の 事 業 サービス	33,678	39.1	460	415	19,393	264	244	14,285	196	171		
R S R 一 括 分	17,273	19.6	95	588	12,570	4	241	4,703	91	347		

注1 集計事業所数が少ない産業は結果の公表ができないため、統計表の表章産業からは除いているが、それぞれの該当数値は、中分類は大分類に、大分類は調査産業計に含めて算定している。
 2 増加(減少)常用労働者とは、採用(解雇・退職)者、転勤者、無給・病欠者の復職(休職)等のことである。

4 指数
(その1)

規模5人以上(令和2年=100)

年 月	名目賃金指数						労働時間指数			
	現金給与総額		きまって支給する給与		所定内給与		総実労働時間		所定内労働時間	
	調査産業計	製造業	調査産業計	製造業	調査産業計	製造業	調査産業計	製造業	調査産業計	製造業
平成30年平均	103.7	104.0	102.9	102.8	101.5	101.0	109.5	105.9	108.4	104.1
令和元年	102.7	104.9	102.5	105.2	101.7	103.9	105.7	103.7	105.4	102.5
2	100.0	100.0	100.0	100.0	100.0	100.0	100.0	100.0	100.0	100.0
3	101.2	105.5	100.9	104.3	100.8	103.1	100.4	103.3	99.8	101.6
4	105.6	113.0	103.3	110.5	102.5	108.6	103.3	104.3	101.5	101.8
令和4年11月	95.9	94.9	103.7	112.7	102.5	110.2	105.7	109.8	103.7	107.3
12	179.5	210.6	104.2	112.9	102.7	110.1	104.8	109.7	102.6	106.7
5年1月	91.7	91.8	102.3	105.6	101.3	104.8	97.3	92.0	95.5	90.5
2	88.3	88.8	102.5	106.9	101.5	105.4	101.6	104.9	100.0	103.5
3	93.6	94.7	104.1	109.9	102.8	108.5	104.1	102.6	102.4	100.8
4	93.9	92.4	105.2	109.9	103.7	108.9	107.5	108.4	105.7	107.3
5	91.4	90.5	104.0	108.3	103.2	107.3	102.1	97.8	100.8	96.7
6	149.2	165.4	104.4	109.9	103.5	109.2	107.7	108.1	106.6	107.3
7	116.1	134.8	103.3	110.1	102.5	108.5	104.2	108.4	103.4	107.3
8	91.2	93.7	101.8	108.4	101.5	107.8	97.9	98.0	97.4	97.0
9	88.3	90.1	103.2	109.1	102.6	108.8	101.8	103.1	101.0	101.9
10	88.4	89.9	103.3	109.3	102.6	108.0	103.2	105.1	102.0	103.6
11	93.0	92.3	102.5	108.3	101.7	106.5	103.3	108.0	102.1	106.7

(その2)

年 月	労働時間指数		常用雇用指数		実質賃金指数			
	所定外労働時間				現金給与総額		きまって支給する給与	
	調査産業計	製造業	調査産業計	製造業	調査産業計	製造業	調査産業計	製造業
平成30年平均	127.8	130.8	96.9	101.3	104.0	104.3	103.2	103.1
令和元年	110.7	121.0	100.9	103.4	102.5	104.7	102.3	105.0
2	100.0	100.0	100.0	100.0	100.0	100.0	100.0	100.0
3	109.7	126.8	101.2	101.6	101.4	105.7	101.1	104.5
4	129.3	138.2	101.8	101.9	102.7	109.9	100.5	107.5
令和4年11月	135.5	143.6	101.8	102.4	91.7	90.7	99.1	107.7
12	136.8	149.5	102.2	102.7	171.1	200.8	99.3	107.6
5年1月	123.7	112.9	101.4	102.7	86.9	87.0	97.0	100.1
2	125.0	123.8	101.3	102.9	84.3	84.7	97.8	102.0
3	128.9	127.7	100.8	102.5	88.8	89.8	98.8	104.3
4	134.2	122.8	100.9	103.6	88.6	87.2	99.2	103.7
5	121.1	111.9	101.9	105.2	86.0	85.1	97.8	101.9
6	122.4	118.8	102.4	105.6	140.6	155.9	98.4	103.6
7	115.8	124.8	102.4	104.1	109.0	126.6	97.0	103.4
8	103.9	110.9	102.1	104.1	85.4	87.7	95.3	101.5
9	111.8	119.8	102.6	104.2	82.4	84.0	96.3	101.8
10	119.7	125.7	102.7	104.6	81.6	83.0	95.4	100.9
11	121.1	126.7	103.3	103.5	85.9	85.2	94.6	100.0

注 実質賃金指数=名目賃金指数÷消費者物価指数(持家の帰属家賃を除く総合)×100

全国平均(令和5年11月)

厚生労働省公表結果から 規模5人以上

項 目	調査産業計		製造業	
	実数	対前年同月増減率(%)	実数	対前年同月増減率(%)
現金給与総額(円)	289,905	0.7	346,837	△0.1
きまって支給する給与(円)	271,785	1.0	319,648	2.0
所定内給与(円)	252,146	1.0	288,569	2.6
特別に支払われた給与(円)	18,120	△3.9	27,189	△20.5
出勤日数(日)	17.9	※0.0	19.7	※0.2
総実労働時間(時間)	138.3	△0.3	163.8	0.5
所定内労働時間(時間)	128.0	△0.1	149.6	1.1
所定外労働時間(時間)	10.3	△1.8	14.2	△6.0
本月末常用労働者数(千人)	52,824	2.1	7,715	0.3
パートタイム労働者比率(%)	32.68	※0.72	13.24	※△0.33
入職率(%)	1.79	※0.15	0.92	※0.02
離職率(%)	1.53	※△0.03	0.92	※△0.07

注 ※は差を示す。

Ⅱ 事業所規模 30 人以上

1 賃金の動き

現金給与総額……………	303,763 円
○対前月比	6.9%の増
○対前年同月比	1.0%の減
きまって支給する給与……………	279,100 円
○対前月比	0.1%の増
○対前年同月比	増減なし
特別に支払われた給与……………	24,663 円
○対前月差	19,211 円の増
○対前年同月差	3,262 円の減

2 労働時間の動き

出勤日数……………	17.5 日
○対前月差	0.1 日の増
○対前年同月差	0.3 日の減
総実労働時間……………	136.6 時間
○対前月比	0.3%の増
○対前年同月比	増減なし
所定外労働時間……………	11.3 時間
○対前月比	増減なし
○対前年同月比	1.7%の減

第3表 平均現金給与額・出勤日数・労働時間（規模 30 人以上）

産 業 別	総 数				男			女	
	現金給与総額	きまって支給する給与	所定内給与	特別に支払われた給与	現金給与総額	きまって支給する給与	特別に支払われた給与	現金給与総額	きまって支給する給与
TL 調 査 産 業 計	303,763	279,100	256,301	24,663	366,309	337,500	28,809	233,674	213,657
D 建 設 業	453,358	412,340	385,959	41,018	495,167	449,394	45,773	303,749	279,747
E 製 造 業	356,861	340,973	307,284	15,888	408,137	388,351	19,786	235,870	229,181
F 電気・ガス・熱供給・水道業	419,134	406,278	362,987	12,856	435,146	421,594	13,552	266,040	259,837
G 情 報 通 信	317,396	317,318	291,079	78	331,578	331,462	116	288,243	288,243
H 運 輸 業、 郵 便 業	325,021	287,642	247,182	37,379	355,101	309,784	45,317	191,658	189,471
I 卸 売 業、 小 売 業	231,192	229,583	218,341	1,609	328,406	326,594	1,812	164,871	163,400
J 金 融 業、 保 険 業	460,093	378,583	349,980	81,510	660,898	533,193	127,705	334,972	282,246
K 不 動 産 業、 物 品 賃 貸 業	303,584	270,125	251,390	33,459	387,518	356,980	30,538	231,995	196,045
L 学 術 研 究、 専 門 ・ 技 術 サ ー ビ ス 業	333,696	333,252	315,930	444	346,840	346,510	330	284,572	283,704
M 宿 泊 業、 飲 食 サ ー ビ ス 業	104,399	103,953	96,898	446	127,578	127,092	486	88,578	88,159
N 生 活 関 連 サ ー ビ ス 業、 娯 楽 業	203,108	179,856	172,024	23,252	275,324	237,080	38,244	129,775	121,747
O 教 育、 学 習 支 援 業	332,737	331,130	325,458	1,607	370,642	369,000	1,642	292,747	291,176
P 医 療、 福 祉	375,683	298,780	260,360	76,903	477,822	360,141	117,681	327,494	269,830
Q 複 合 サ ー ビ ス 事 業	322,972	322,224	297,047	748	358,944	357,952	992	214,851	214,835
R サ ー ビ ス 業 (他 に 分 類 さ れ な い も の)	247,169	225,173	212,608	21,996	285,699	264,005	21,694	198,427	176,050
E09.10 食 料 品 ・ た ば こ	266,154	233,812	198,727	32,342	346,812	287,416	59,396	186,412	180,817
E 1 1 織 維 工 業	222,022	222,022	207,445	-	284,734	284,734	-	173,688	173,688
E 1 2 木 材 ・ 木 製 品	405,918	310,928	264,271	94,990	425,095	327,863	97,232	303,827	220,770
E 1 3 家 具 ・ 装 備 品	x	x	x	x	x	x	x	x	x
E 1 4 パ ー ツ ・ 紙	281,334	277,364	241,147	3,970	306,794	302,149	4,645	191,867	190,267
E 1 5 印 刷 ・ 同 関 連 業	328,515	293,093	258,164	35,422	364,264	321,518	42,746	210,516	199,267
E16.17 化 学、 石 油 ・ 石 炭	398,440	398,350	380,462	90	436,105	436,086	19	300,339	300,065
E 1 8 プ ラ ス チ ッ ク 製 品	316,503	315,151	282,507	1,352	356,176	355,356	820	212,336	209,587
E 1 9 ゴ ム 製 品	439,129	315,676	281,936	123,453	455,848	328,482	127,366	302,587	211,095
E 2 1 窯 業 ・ 土 石 製 品	369,871	367,539	331,210	2,332	397,941	395,942	1,999	265,676	262,109
E 2 2 鉄 鋼 製 業	332,049	331,901	306,027	148	350,360	350,272	88	234,203	233,734
E 2 3 非 鉄 金 属 製 造 業	x	x	x	x	x	x	x	x	x
E 2 4 金 属 製 品 製 造 業	314,072	314,072	281,471	-	335,518	335,518	-	241,409	241,409
E 2 5 は ん 用 機 械 器 具	507,754	355,174	333,392	152,580	546,158	383,201	162,957	350,861	240,675
E 2 6 生 産 用 機 械 器 具	427,519	403,387	368,311	24,132	452,695	428,577	24,118	315,980	291,785
E 2 7 業 務 用 機 械 器 具	361,985	361,585	342,338	400	410,136	409,554	582	256,271	256,271
E 2 8 電 子 ・ デ バ イ ス	408,718	404,430	371,022	4,288	467,123	461,705	5,418	269,102	267,513
E 2 9 電 気 機 械 器 具	394,185	390,473	352,453	3,712	417,299	413,671	3,628	304,970	300,934
E 3 0 情 報 通 信 機 械 器 具	418,717	416,102	379,447	2,615	462,345	459,732	2,613	267,099	264,475
E 3 1 輸 送 用 機 械 器 具	415,341	414,746	344,406	595	426,433	425,808	625	300,450	300,171
E32.20 そ の 他 の 製 造 業	320,922	320,922	287,031	-	453,313	453,313	-	199,458	199,458
I - 1 卸 売 業	354,761	352,660	330,662	2,101	437,256	434,435	2,821	248,165	246,994
I - 2 小 売 業	175,473	174,085	167,693	1,388	245,620	244,575	1,045	140,259	138,699
M 7 5 宿 泊 業	153,085	151,720	141,676	1,365	210,249	208,356	1,893	114,855	113,843
M S M 一 括 分	87,298	87,174	81,169	124	99,011	99,011	-	79,243	79,035
P 8 3 医 療 業	413,514	335,495	275,096	78,019	526,714	424,226	102,488	356,315	290,660
P S P 一 括 分	325,753	250,322	240,911	75,431	405,767	265,693	140,074	291,362	243,716
R 9 1 職 業 紹 介 ・ 派 遣 業	234,642	231,537	214,129	3,105	307,287	303,513	3,774	173,093	170,555
R 9 2 そ の 他 の 事 業 サ ー ビ ス	247,451	215,154	202,934	32,297	277,363	246,160	31,203	208,646	174,930
R S R 一 括 分	265,066	252,815	246,292	12,251	289,387	278,680	10,707	211,815	196,181

注 集計事業所数が少ない産業は結果の公表ができないため、統計表の表章産業からは除いているが、それぞれの該当数値は、中分類は大分類に、大分

図4 産業、男女別きまって支給する給与



図5 所定外労働時間（対前年同月増減率）の推移



(単位：円、日、時間)

特別に支払われた給与	数				男				女				産業別	
	出勤日数	総労働時間	実労働時間	所定内労働時間	所定外労働時間	出勤日数	総労働時間	実労働時間	所定内労働時間	所定外労働時間	出勤日数	総労働時間		実労働時間
20,017	17.5	136.6	125.3	11.3	18.3	149.7	134.8	14.9	16.7	122.0	114.7	7.3	TL	
24,002	20.9	174.0	160.7	13.3	21.1	175.8	163.0	12.8	20.3	167.5	152.3	15.2	D	
6,689	19.4	161.7	147.9	13.8	19.7	168.1	152.5	15.6	18.5	146.7	137.1	9.6	E	
6,203	20.1	157.9	147.2	10.7	20.2	159.1	147.7	11.4	19.3	146.9	142.6	4.3	F	
-	19.0	153.0	140.3	12.7	18.9	157.7	143.6	14.1	19.2	143.3	133.4	9.9	G	
2,187	19.0	161.5	136.0	25.5	19.2	170.0	141.4	28.6	17.7	124.0	112.3	11.7	H	
1,471	17.8	125.6	119.4	6.2	18.8	147.6	136.9	10.7	17.0	110.6	107.5	3.1	I	
52,726	17.9	144.9	132.0	12.9	18.8	164.5	144.7	19.8	17.3	132.8	124.1	8.7	J	
35,950	17.7	140.8	128.2	12.6	19.6	163.2	145.7	17.5	16.0	121.7	113.2	8.5	K	
868	19.0	138.6	131.4	7.2	19.0	138.4	131.3	7.1	18.7	139.0	131.6	7.4	L	
419	12.0	75.8	70.7	5.1	12.4	84.1	77.2	6.9	11.7	70.0	66.2	3.8	M	
8,028	14.7	101.5	93.8	7.7	15.9	117.4	109.0	8.4	13.5	85.2	78.3	6.9	N	
1,571	16.4	128.7	113.5	15.2	16.4	131.7	114.6	17.1	16.4	125.7	112.4	13.3	O	
57,664	17.7	141.7	130.7	11.0	17.9	148.5	131.5	17.0	17.6	138.5	130.3	8.2	P	
16	18.5	149.4	134.5	14.9	18.6	156.1	140.1	16.0	18.2	129.6	118.0	11.6	Q	
22,377	17.7	133.7	127.3	6.4	18.2	144.1	136.0	8.1	17.2	120.6	116.4	4.2	R	
5,595	19.2	162.0	141.9	20.1	20.1	176.7	152.5	24.2	18.2	147.4	131.4	16.0	E09,10	
-	17.7	143.5	136.4	7.1	17.6	147.4	139.1	8.3	17.8	140.5	134.3	6.2	E 1 1	
83,057	20.6	179.0	161.4	17.6	20.8	184.2	164.9	19.3	19.2	151.6	143.1	8.5	E 1 2	
x	x	x	x	x	x	x	x	x	x	x	x	x	E 1 3	
1,600	19.6	167.3	151.5	15.8	19.7	173.8	155.3	18.5	19.0	144.2	138.0	6.2	E 1 4	
11,249	20.1	170.9	154.6	16.3	20.4	177.4	158.7	18.7	19.2	149.2	141.0	8.2	E 1 5	
274	18.9	149.9	142.2	7.7	19.2	155.3	146.7	8.6	17.9	135.8	130.6	5.2	E16,17	
2,749	19.9	170.3	155.6	14.7	19.9	177.0	158.9	18.1	19.6	152.8	147.1	5.7	E 1 8	
91,492	20.2	180.6	161.5	19.1	20.3	183.4	162.8	20.6	19.2	158.6	150.9	7.7	E 1 9	
3,567	19.9	161.2	152.0	9.2	20.1	163.4	153.7	9.7	19.0	153.2	145.8	7.4	E 2 1	
469	20.6	164.1	157.1	7.0	20.5	164.1	156.2	7.9	21.1	164.4	162.0	2.4	E 2 2	
x	x	x	x	x	x	x	x	x	x	x	x	x	E 2 3	
-	21.2	176.0	161.1	14.9	21.3	178.1	162.5	15.6	21.2	168.4	156.1	12.3	E 2 4	
110,186	20.0	166.7	159.3	7.4	20.2	170.1	162.0	8.1	19.2	152.9	148.3	4.6	E 2 5	
24,195	19.1	157.9	148.6	9.3	19.3	160.7	150.7	10.0	18.6	145.4	139.3	6.1	E 2 6	
-	19.0	154.8	146.7	8.1	19.3	160.1	151.0	9.1	18.2	143.1	137.2	5.9	E 2 7	
1,589	18.9	158.4	143.1	15.3	19.2	163.7	145.7	18.0	18.3	145.9	137.0	8.9	E 2 8	
4,036	19.3	164.8	148.4	16.4	19.5	168.4	150.4	18.0	18.5	151.2	140.8	10.4	E 2 9	
2,624	21.0	177.2	162.4	14.8	21.1	180.0	162.8	17.2	20.9	167.2	160.9	6.3	E 3 0	
279	19.6	170.6	153.0	17.6	19.6	171.9	153.5	18.4	19.1	156.1	147.5	8.6	E 3 1	
-	19.5	155.5	144.5	11.0	20.6	178.5	158.8	19.7	18.5	134.6	131.5	3.1	E32,20	
1,171	18.6	148.6	138.6	10.0	19.5	161.9	148.5	13.4	17.5	131.5	125.8	5.7	I - 1	
1,560	17.4	115.2	110.8	4.4	18.3	136.8	128.2	8.6	16.9	104.4	102.0	2.4	I - 2	
1,012	14.2	96.1	90.6	5.5	15.9	117.4	109.8	7.6	13.1	81.9	77.8	4.1	M 7 5	
208	11.2	68.6	63.7	4.9	11.2	72.6	66.0	6.6	11.2	65.8	62.1	3.7	M S	
65,655	17.8	146.7	130.5	16.2	17.7	154.6	130.8	23.8	17.8	142.7	130.3	12.4	P 8 3	
47,646	17.6	135.2	131.0	4.2	18.1	139.6	132.5	7.1	17.4	133.4	130.4	3.0	P S	
2,538	17.2	137.5	128.7	8.8	18.3	156.7	141.6	15.1	16.3	121.3	117.8	3.5	R 9 1	
33,716	17.5	130.8	124.2	6.6	17.7	139.5	131.8	7.7	17.3	119.5	114.3	5.2	R 9 2	
15,634	19.2	138.7	137.0	1.7	19.5	145.2	143.1	2.1	18.6	124.6	123.6	1.0	R S	

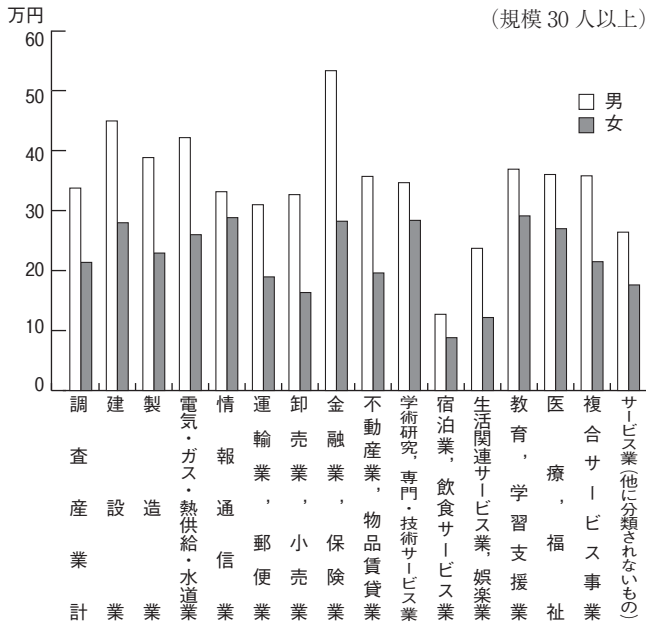
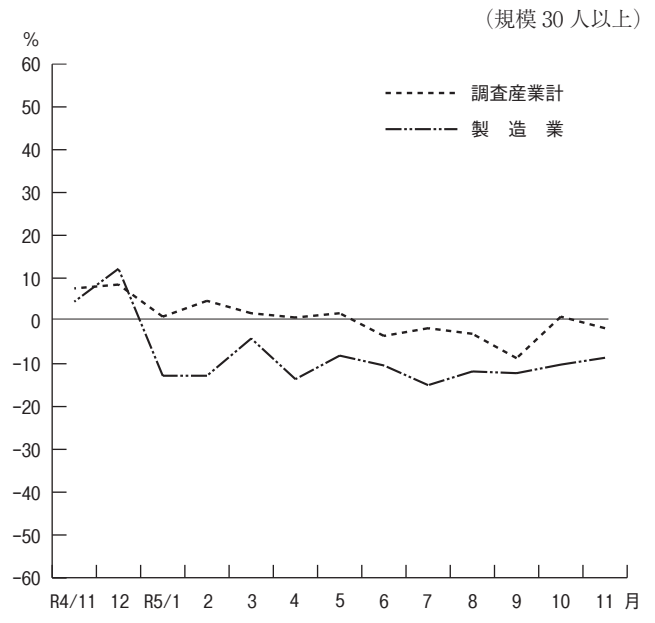
類は調査産業計に含めて算定している。

3 雇用の動き

常用労働者数…………… 560,280 人
 ○対前月比 0.5%の増
 ○対前年同月比 1.1%の増
 パートタイム労働者比率…………… 34.3%

労働異動

○ 入 職 率 総数 1.6% (前月 2.2%)
 男 1.3% (〃 2.1%)
 女 1.9% (〃 2.3%)
 ○ 離 職 率 総数 1.3% (前月 2.1%)
 男 1.2% (〃 2.1%)
 女 1.4% (〃 2.1%)

図6 実質賃金指数、常用雇用指数及び所定外労働時間指数の推移
 (調査産業計) (令和2年 = 100) (規模30人以上)

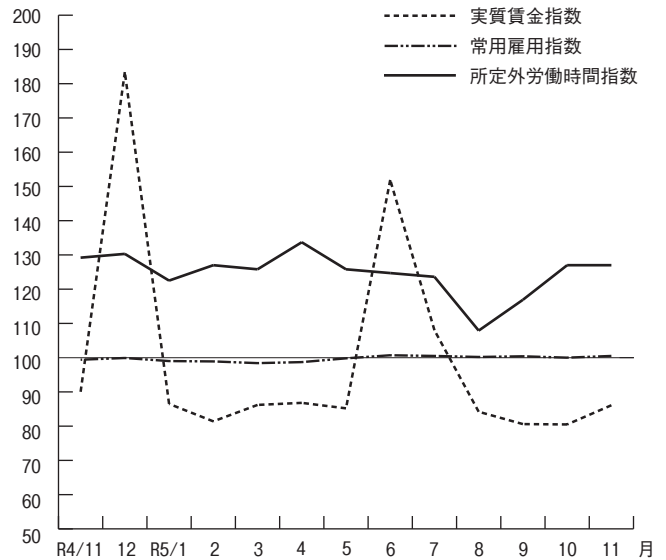

第4表 常用労働者数 (規模30人以上)

(単位:人、%)

産 業 別	総 数				男				女			
	本調査期間末 常用労働者数	パートタイム 労働者比率	増加常用 労働者数	減少常用 労働者数	本調査期間末 常用労働者数	増加常用 労働者数	減少常用 労働者数	本調査期間末 常用労働者数	増加常用 労働者数	減少常用 労働者数		
TL 調査 産 業 計	560,280	34.3	8,817	7,291	295,860	3,944	3,564	264,420	4,873	3,727		
D 建 設 業	8,396	4.3	52	40	6,567	52	33	1,829	-	7		
E 製 造 業	113,373	14.2	910	987	79,590	457	585	33,783	453	402		
F 電 気・ガ 斯・熱 供 給・水 道 業	2,592	0.6	22	34	2,346	22	34	246	-	-		
G 情 報 通 信 業	9,562	2.6	171	216	6,417	137	199	3,145	34	17		
H 運 輸 業, 郵 便 業	35,265	25.4	268	349	28,790	186	222	6,475	82	127		
I 卸 売 業, 小 売 業	86,086	52.6	1,510	1,252	34,872	487	463	51,214	1,023	789		
J 金 融 業, 保 険 業	11,950	15.8	88	132	4,598	37	33	7,352	51	99		
K 不 動 産 業, 物 品 賃 貸 業	6,671	27.8	177	113	3,077	78	36	3,594	99	77		
L 学 術 研 究, 専 門・技 術 サ ー ビ ス 業	13,345	34.3	235	198	10,533	178	139	2,812	57	59		
M 宿 泊 業, 飲 食 サ ー ビ ス 業	48,155	85.7	1,433	1,598	19,484	618	788	28,671	815	810		
N 生 活 関 連 サ ー ビ ス 業, 娯 楽 業	12,489	63.8	303	228	6,267	142	155	6,222	161	73		
O 教 育, 学 習 支 援 業	63,616	33.4	1,697	552	32,610	736	247	31,006	961	305		
P 医 療, 福 祉 社	98,028	28.0	1,134	1,058	31,458	433	341	66,570	701	717		
Q 複 合 サ ー ビ ス 事 業	4,898	8.8	29	19	3,677	20	9	1,221	9	10		
R サ ー ビ ス 業 (他 に 分 類 さ れ な い も の)	45,854	31.8	788	515	25,574	361	280	20,280	427	235		
E09,10 食 料 品・た ば こ	19,055	44.4	344	394	9,454	90	153	9,601	254	241		
E11 織 維 工 業	4,570	21.8	53	27	1,990	33	20	2,580	20	7		
E12 木 材・木 製 品	775	4.3	13	6	653	13	6	122	-	-		
E13 家 具・装 備 品	x	x	x	x	x	x	x	x	x	x		
E14 パ ル プ	3,264	10.8	16	38	2,547	16	21	717	-	17		
E15 印 刷・同 関 連 業	3,358	16.4	24	43	2,575	20	39	783	4	4		
E16,17 化 学、石 油・石 炭	6,128	7.5	25	21	4,426	15	16	1,702	10	5		
E18 プ ラ ス チ ッ ク 製 品	5,149	17.2	6	23	3,728	6	20	1,421	-	3		
E19 ゴ ム 製 品	581	4.8	7	-	518	7	-	63	-	-		
E21 窯 業・土 石 製 品	2,729	10.0	12	15	2,150	11	13	579	1	2		
E22 鉄 鋼 製 業	406	1.5	-	-	342	-	-	64	-	-		
E23 非 鉄 金 属 製 造 業	x	x	x	x	x	x	x	x	x	x		
E24 金 属 製 品 製 造 業	5,663	5.3	22	70	4,368	-	46	1,295	22	24		
E25 は ん 用 機 械 器 具	3,321	5.3	7	37	2,665	7	37	656	-	-		
E26 生 産 用 機 械 器 具	11,479	1.9	100	31	9,364	67	13	2,115	33	18		
E27 業 務 用 機 械 器 具	9,059	8.3	67	32	6,226	42	14	2,833	25	18		
E28 電 子・デ バ イ ス	12,755	5.0	110	127	8,975	66	114	3,780	44	13		
E29 電 気 機 械 器 具	12,142	5.8	46	51	9,638	23	38	2,504	23	13		
E30 情 報 通 信 機 械 器 具	452	8.8	1	1	351	1	1	101	-	-		
E31 輸 送 用 機 械 器 具	6,960	2.1	28	43	6,348	19	31	612	9	12		
E32,20 そ の 他 の 製 造	3,916	25.7	8	28	1,877	-	3	2,039	8	25		
I-1 卸 売 業	26,738	16.7	313	265	15,060	142	141	11,678	171	124		
I-2 小 売 業	59,348	68.8	1,197	987	19,812	345	322	39,536	852	665		
M75 宿 泊 業	12,432	67.3	378	594	4,962	166	293	7,470	212	301		
M S M 一 括 分	35,723	92.1	1,055	1,004	14,522	452	495	21,201	603	509		
P83 医 療 業	55,585	23.6	616	946	18,760	363	271	36,825	253	675		
P S P 一 括 分	42,443	33.8	518	112	12,698	70	70	29,745	448	42		
R91 職 業 紹 介・派 遣 業	11,188	26.6	288	103	5,116	93	39	6,072	195	64		
R92 そ の 他 の 事 業 サ ー ビ ス	27,330	39.1	460	372	15,440	264	201	11,890	196	171		
R S R 一 括 分	7,336	12.5	40	40	5,018	4	40	2,318	36	-		

注1 集計事業所数が少ない産業は結果の公表ができないため、統計表の表章産業からは除いているが、それぞれの該当数値は、中分類は大分類に、大分類は調査産業計に含めて算定している。
 2 増加(減少)常用労働者とは、採用(解雇・退職)者、転勤者、無給・病欠者の復職(休職)等のことである。

4 指数
(その1)

規模 30 人以上 (令和 2 年 = 100)

年 月	名目賃金指数						労働時間指数			
	現金給与総額		きまって支給する給与		所定内給与		総実労働時間		所定内労働時間	
	調査産業計	製造業	調査産業計	製造業	調査産業計	製造業	調査産業計	製造業	調査産業計	製造業
平成 30 年平均	101.2	102.1	100.7	100.9	99.1	99.0	107.0	103.5	106.1	101.7
令和 元年	101.5	102.0	101.7	102.5	100.7	101.5	104.8	101.0	104.4	100.1
2	100.0	100.0	100.0	100.0	100.0	100.0	100.0	100.0	100.0	100.0
3	102.2	105.8	102.1	104.9	102.0	103.4	101.3	103.5	100.6	102.1
4	106.3	109.9	104.0	107.8	103.1	105.8	102.7	103.0	101.0	100.7
令和 4 年 11月	94.1	88.5	104.7	109.2	103.5	106.9	105.2	107.6	103.4	105.5
12	192.4	216.1	105.2	109.9	103.8	106.9	104.3	108.1	102.4	105.3
5 年 1 月	91.3	89.9	103.4	105.5	102.5	104.7	97.5	91.7	95.7	90.4
2	85.3	84.5	103.1	105.5	101.9	103.8	101.2	102.4	99.3	100.9
3	90.9	91.9	104.4	109.1	103.0	107.5	103.2	101.8	101.5	100.0
4	92.0	89.0	105.8	108.7	104.4	107.5	107.0	106.0	105.0	104.9
5	90.6	87.2	104.6	107.3	103.4	106.1	102.4	97.1	100.7	96.0
6	161.2	173.8	104.7	108.5	103.7	107.7	106.8	105.0	105.5	104.2
7	115.0	131.0	104.9	109.1	103.8	107.3	105.5	107.1	104.2	106.1
8	89.9	88.5	103.5	107.3	102.9	106.5	99.0	96.8	98.3	96.1
9	86.4	85.1	104.9	107.2	103.7	106.9	101.8	100.5	100.7	99.4
10	87.2	86.1	104.6	108.3	103.5	106.8	104.9	103.6	103.3	102.4
11	93.2	88.1	104.7	107.2	103.6	105.0	105.2	106.9	103.6	105.7

(その2)

年 月	労働時間指数		常用雇用指数		実質賃金指数			
	所定外労働時間				現金給与総額		きまって支給する給与	
	調査産業計	製造業	調査産業計	製造業	調査産業計	製造業	調査産業計	製造業
平成 30 年平均	119.5	124.7	96.5	102.0	101.5	102.4	101.0	101.2
令和 元年	110.1	112.9	101.0	104.1	101.3	101.8	101.5	102.3
2	100.0	100.0	100.0	100.0	100.0	100.0	100.0	100.0
3	111.2	120.0	99.8	103.4	102.4	106.0	102.3	105.1
4	125.2	131.4	99.8	102.9	103.4	106.9	101.2	104.9
令和 4 年 11月	129.2	133.6	99.4	103.1	90.0	84.6	100.1	104.4
12	130.3	142.5	99.9	103.3	183.4	206.0	100.3	104.8
5 年 1 月	122.5	108.8	99.0	103.7	86.5	85.2	98.0	100.0
2	127.0	120.4	98.9	103.8	81.4	80.6	98.4	100.7
3	125.8	123.9	98.4	103.6	86.2	87.2	99.1	103.5
4	133.7	118.6	98.7	105.3	86.8	84.0	99.8	102.5
5	125.8	110.6	99.8	107.9	85.2	82.0	98.4	100.9
6	124.7	115.0	100.7	108.4	151.9	163.8	98.7	102.3
7	123.6	120.4	100.5	108.3	108.0	123.0	98.5	102.4
8	107.9	106.2	100.2	108.2	84.2	82.9	96.9	100.5
9	116.9	114.2	100.4	108.2	80.6	79.4	97.9	100.0
10	127.0	117.7	100.0	108.7	80.5	79.5	96.6	100.0
11	127.0	122.1	100.5	107.3	86.1	81.3	96.7	99.0

注 実質賃金指数 = 名目賃金指数 ÷ 消費者物価指数 (持家の帰属家賃を除く総合) × 100

全国平均 (令和5年11月)

厚生労働省公表結果から 規模 30 人以上

項 目	調 査 産 業 計		製 造 業	
	実 数	対前年同月増減率 (%)	実 数	対前年同月増減率 (%)
現金給与総額 (円)	330,677	0.7	371,290	△ 0.1
きまって支給する給与 (円)	310,936	1.7	340,480	2.7
所定内給与 (円)	285,231	1.9	304,050	3.0
特別に支払われた給与 (円)	19,741	△ 13.1	30,810	△ 22.2
出勤日数 (日)	18.3	※ 0.0	19.6	※ 0.1
総実労働時間 (時間)	146.3	0.2	166.8	0.7
所定内労働時間 (時間)	134.0	0.5	150.9	1.2
所定外労働時間 (時間)	12.3	△ 2.4	15.9	△ 4.2
本月末常用労働者数 (千人)	29,709	1.0	5,780	0.2
パートタイム労働者比率 (%)	24.97	※ 0.27	10.44	※ △ 0.25
入職率 (%)	1.55	※ 0.14	0.76	※ △ 0.04
離職率 (%)	1.30	※ △ 0.06	0.79	※ △ 0.10

注 ※は差を示す。

Ⅲ 就業形態別数表

(注) 一般労働者とは、常用労働者のうち、パートタイム労働者を除いたものをいう。

第5表 平均現金給与額（規模5人以上）

(単位：円)

産 業	一 般 労 働 者				パートタイム労働者			
	現金給与 総 額	きまって支 給する給与	所定内給与	特別に支払 われた給与	現金給与 総 額	きまって支 給する給与	所定内給与	特別に支払 われた給与
T L 調 査 産 業 計	381,230	349,894	322,849	31,336	94,393	93,411	90,085	982
E 製 造 業	373,927	356,674	324,933	17,253	134,866	132,783	119,407	2,083
I 卸売業, 小売業	348,711	337,246	318,658	11,465	95,961	95,675	94,315	286
P 医療, 福祉	433,508	343,693	303,413	89,815	125,262	122,172	117,189	3,090

第6表 平均出勤日数・労働時間（規模5人以上）

(単位：日、時間)

産 業	一 般 労 働 者				パートタイム労働者			
	出勤日数	総 実 労働時間	所定内 労働時間	所定外 労働時間	出勤日数	総 実 労働時間	所定内 労働時間	所定外 労働時間
T L 調 査 産 業 計	20.0	166.7	152.7	14.0	12.8	72.8	70.4	2.4
E 製 造 業	20.0	168.8	154.6	14.2	17.4	117.0	111.2	5.8
I 卸売業, 小売業	20.1	165.5	155.2	10.3	14.6	81.5	80.1	1.4
P 医療, 福祉	19.4	160.3	148.6	11.7	13.6	80.1	76.1	4.0

第7表 労働者数（規模5人以上）

(単位：人)

産 業	一 般 労 働 者			パートタイム労働者		
	本調査期間 末労働者数	増 加 労働者数	減 少 労働者数	本調査期間 末労働者数	増 加 労働者数	減 少 労働者数
T L 調 査 産 業 計	561,190	4,484	5,081	403,459	14,495	9,211
E 製 造 業	126,044	814	895	26,300	362	375
I 卸売業, 小売業	88,813	608	1,068	100,560	2,692	1,417
P 医療, 福祉	95,949	962	681	54,872	868	1,215

全国平均（令和5年11月）

厚生労働省公表結果から 規模5人以上

項 目	調 査 産 業 計			
	一 般 労 働 者		パートタイム労働者	
	実 数	対前年同月増減率(%)	実 数	対前年同月増減率(%)
現 金 給 与 総 額 (円)	379,900	1.1	103,993	2.3
きまって支給する給与 (円)	353,658	1.6	102,652	2.2
所 定 内 給 与 (円)	325,898	1.6	99,791	2.3
特別に支払われた給与 (円)	26,242	△ 3.2	1,341	6.3
出 勤 日 数 (日)	20.0	※ 0.2	13.6	※△ 0.4
総 実 労 働 時 間 (時間)	167.1	0.7	78.9	△ 1.8
所 定 内 労 働 時 間 (時間)	152.9	0.9	76.7	△ 1.8
所 定 外 労 働 時 間 (時間)	14.2	△ 1.4	2.2	0.0
本 月 末 常 用 労 働 者 数 (千人)	35,559	1.1	17,265	4.5
入 職 率 (%)	1.10	※ 0.15	3.23	※ 0.11
離 職 率 (%)	1.04	※△ 0.03	2.54	※△ 0.07

注 ※は差を示す。

第8表 平均現金給与額（規模30人以上）

（単位：円）

産 業	一 般 労 働 者				パートタイム労働者			
	現金給与 総 額	きまって支 給する給与	所定内給与	特別に支払 われた給与	現金給与 総 額	きまって支 給する給与	所定内給与	特別に支払 われた給与
T L 調 査 産 業 計	405,304	368,565	336,476	36,739	108,631	107,174	102,229	1,457
E 製 造 業	391,501	373,226	337,298	18,275	147,926	146,440	126,262	1,486
I 卸売業, 小売業	367,725	364,979	343,297	2,746	107,745	107,163	105,360	582
P 医療, 福祉	465,440	360,280	310,108	105,160	145,485	141,051	132,771	4,434

第9表 平均出勤日数・労働時間（規模30人以上）

（単位：日、時間）

産 業	一 般 労 働 者				パートタイム労働者			
	出勤日数	総 実 労働時間	所定内 労働時間	所定外 労働時間	出勤日数	総 実 労働時間	所定内 労働時間	所定外 労働時間
T L 調 査 産 業 計	19.6	165.7	150.2	15.5	13.5	80.9	77.6	3.3
E 製 造 業	19.7	167.9	153.0	14.9	17.3	124.8	117.4	7.4
I 卸売業, 小売業	19.9	164.2	152.8	11.4	15.8	90.7	89.2	1.5
P 医療, 福祉	19.1	160.3	147.0	13.3	14.1	94.1	89.0	5.1

第10表 労働者数（規模30人以上）

（単位：人）

産 業	一 般 労 働 者			パートタイム労働者		
	本調査期間 末労働者数	増 加 労働者数	減 少 労働者数	本調査期間 末労働者数	増 加 労働者数	減 少 労働者数
T L 調 査 産 業 計	368,023	3,287	3,068	192,257	5,530	4,223
E 製 造 業	97,238	577	677	16,135	333	310
I 卸売業, 小売業	40,778	364	439	45,308	1,146	813
P 医療, 福祉	70,611	629	409	27,417	505	649

全国平均（令和5年11月）

厚生労働省公表結果から 規模30人以上

項 目	調 査 産 業 計			
	一 般 労 働 者		パートタイム労働者	
	実 数	対前年同月増減率(%)	実 数	対前年同月増減率(%)
現 金 給 与 総 額 (円)	400,632	0.7	119,811	3.4
きまって支給する給与 (円)	374,842	1.8	118,305	3.4
所 定 内 給 与 (円)	341,928	2.0	114,330	3.5
特別に支払われた給与 (円)	25,790	△ 13.1	1,506	4.6
出 勤 日 数 (日)	19.6	※ 0.2	14.5	※△ 0.2
総 実 労 働 時 間 (時間)	165.9	0.5	87.3	△ 0.2
所 定 内 労 働 時 間 (時間)	150.4	0.7	84.4	△ 0.4
所 定 外 労 働 時 間 (時間)	15.5	△ 1.9	2.9	3.6
本 月 末 常 用 労 働 者 数 (千人)	22,291	0.7	7,418	2.2
入 職 率 (%)	1.04	※ 0.13	3.08	※ 0.16
離 職 率 (%)	0.96	※△ 0.04	2.34	※△ 0.14

注 ※は差を示す。

物価と家計の動き

京都市消費者物価指数 令和5年12月分

2020年 (= 100) 基準

概況

- (1) **総合指数**は 106.8
前月比は 0.2%の下落 前年同月比は 2.5%の上昇 (前年同月比は 28 か月連続の上昇)
- (2) **生鮮食品を除く総合指数**は 106.5
前月比は変わらず 前年同月比は 2.3%の上昇 (前年同月比は 27 か月連続の上昇)
- (3) **生鮮食品及びエネルギーを除く総合指数**は 106.6
前月比は変わらず 前年同月比は 3.8%の上昇 (前年同月比は 21 か月連続の上昇)

◎ 前月との比較 (10大費目)

- [上 昇] 教養娯楽 0.7%、住居 0.1%、交通・通信 0.1%
- [下 落] 食料△ 0.7%、被服及び履物△ 0.5%、保健医療△ 0.2%

◎ 前年同月との比較 (10大費目)

- [上 昇] 食料 6.4%、教養娯楽 7.1%、交通・通信 3.7%、家具・家事用品 8.9%、保健医療 2.5%、住居 0.6%、被服及び履物 2.8%、諸雑費 1.4%、教育 0.7%
- [下 落] 光熱・水道△ 15.2%

◎ 総合指数の推移

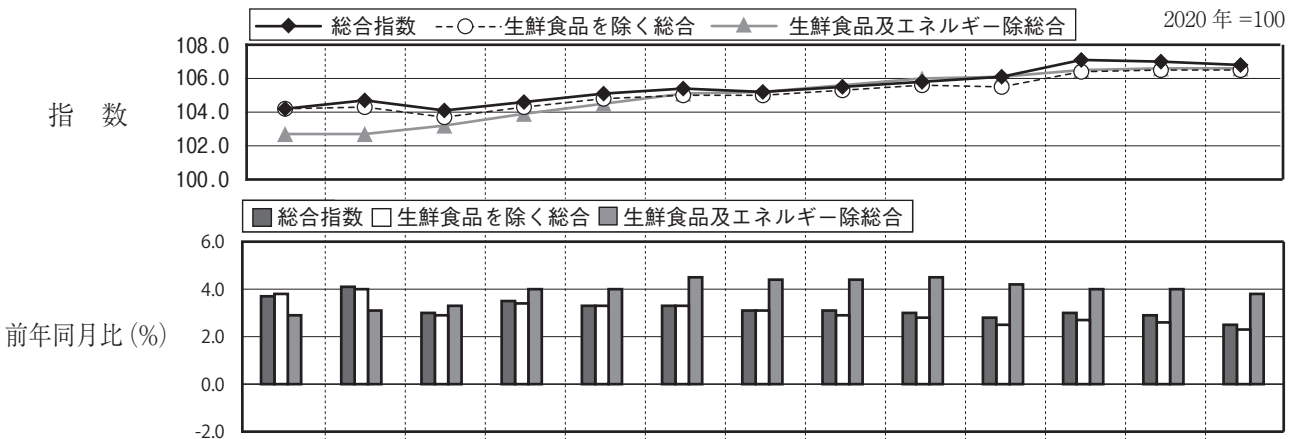

年 月	令和4年12月	5年1月	2月	3月	4月	5月	6月	7月	8月	9月	10月	11月	12月
総合指数	104.2	104.7	104.1	104.6	105.1	105.4	105.2	105.5	105.8	106.1	107.1	107.0	106.8
前月比 (%)	0.2	0.5	△ 0.6	0.5	0.4	0.3	△ 0.2	0.3	0.2	0.3	0.9	△ 0.1	△ 0.2
前年同月比 (%)	3.7	4.1	3.0	3.5	3.3	3.3	3.1	3.1	3.0	2.8	3.0	2.9	2.5
生鮮食品を除く総合指数	104.2	104.3	103.7	104.3	104.8	105.0	105.0	105.3	105.6	105.5	106.4	106.5	106.5
前月比 (%)	0.4	0.1	△ 0.6	0.6	0.4	0.3	0.0	0.3	0.3	0.0	0.8	0.1	0.0
前年同月比 (%)	3.8	4.0	2.9	3.4	3.3	3.3	3.1	2.9	2.8	2.5	2.7	2.6	2.3
生鮮食品及エネルギー除総合	102.7	102.7	103.2	103.9	104.5	105.1	105.2	105.6	106.0	106.1	106.5	106.6	106.6
前月比 (%)	0.2	0.0	0.5	0.7	0.5	0.6	0.1	0.4	0.4	0.1	0.4	0.1	0.0
前年同月比 (%)	2.9	3.1	3.3	4.0	4.0	4.5	4.4	4.4	4.5	4.2	4.0	4.0	3.8

注1 この資料は、総務省統計局『小売物価統計調査』の結果に基づき、作成しています。
 2 費目・品目の配列は、寄与度（総合指数の変化率に対する影響度）の大きいものから順になっています。
 3 前月比及び前年同月比は端数処理前の指数値を用いて計算しているため、公表された指数値を用いて計算した値とは一致しない場合があります。

費目別

○ 前月との比較

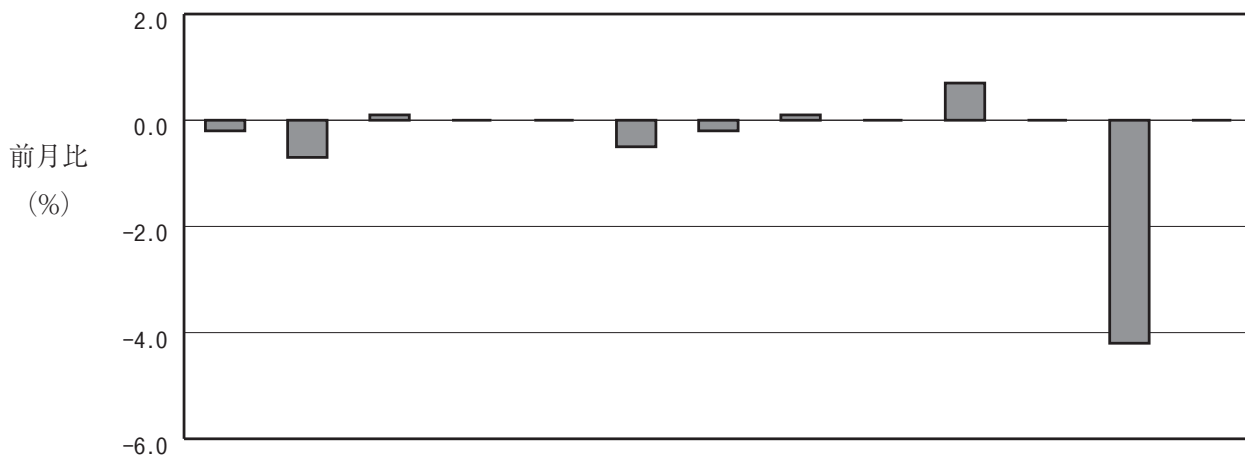

費目	総合	食料	住居	光熱水道	家具・家事用品	被服及び履物	保医療	交通・通信	教育	教養娯楽	諸雑費	生食	鮮品	生鮮食品を除く総合
指数	106.8	114.8	103.1	100.5	123.1	106.7	102.0	96.1	100.3	109.6	103.6	112.9	106.5	
前月比 (%)	△ 0.2	△ 0.7	0.1	0.0	0.0	△ 0.5	△ 0.2	0.1	0.0	0.7	0.0	△ 4.2	0.0	
寄与度	-	△ 0.23	0.02	0.00	0.00	△ 0.02	△ 0.01	0.01	0.00	0.06	0.00	△ 0.22	0.04	

【上昇】

(10大費目)	(中分類)	(品目)
教養娯楽	教養娯楽用品	1.7% トレーニングパンツ、切り花(バラ)、切り花(きく)など
	教養娯楽サービス	0.5% 外国パック旅行費、テーマパーク入場料など
住居	設備修繕・維持	0.8% 温水洗浄便座、給湯器など
交通・通信	自動車等関係費	0.3% 自転車(シティ車)、ガソリンなど

【下落】

(10大費目)	(中分類)	(品目)
食料	生鮮野菜	△ 5.8% はくさい、キャベツ、トマトなど
	魚介類	△ 2.2% さけ、いか、あじなど
	果物	△ 1.6% 柿、りんご、バナナなど
被服及び履物	シャツ・セーター類	△ 2.9% 婦人用セーター(長袖)、婦人用Tシャツ(長袖)など
	洋服	△ 0.8% 男子用コートなど

◎ 前年同月との比較

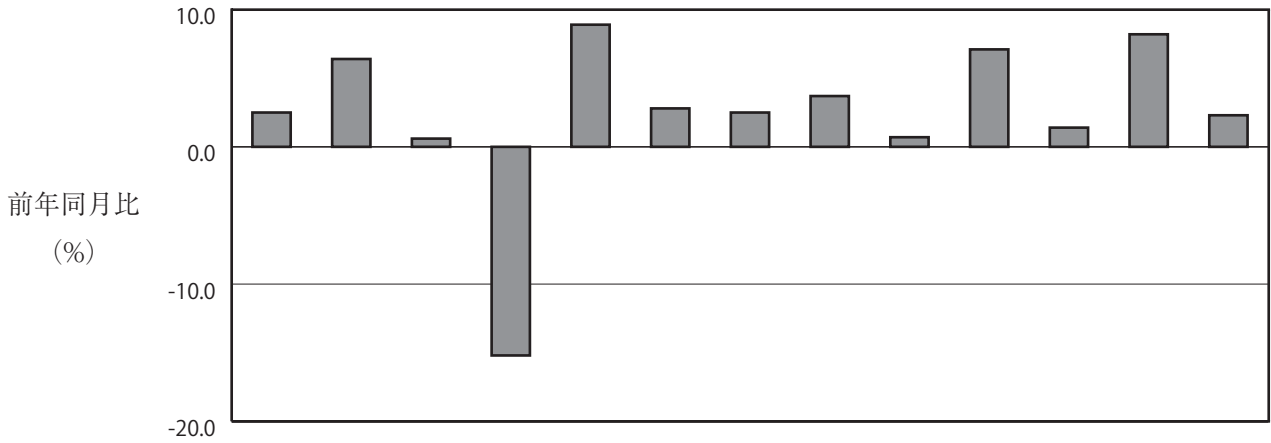

費目	総合	食料	住居	光熱・水道	家具・家事用品	被服及び履物	保健医療	交通・通信	教育	教養娯楽	諸雑費	生食	鮮食品	生鮮食品を除く合計
指数	106.8	114.8	103.1	100.5	123.1	106.7	102.0	96.1	100.3	109.6	103.6	112.9	106.5	
前年同月比 (%)	2.5	6.4	0.6	△ 15.2	8.9	2.8	2.5	3.7	0.7	7.1	1.4	8.2	2.3	
寄与度	-	1.91	0.11	△ 1.22	0.37	0.10	0.12	0.40	0.03	0.63	0.09	0.39	2.15	

【上昇】

(10大費目)	(中分類)	(品目)
食料	野菜・海藻	10.3% たまねぎ、トマト、ながいもなど
	菓子類	8.4% プリン、アイスクリーム、せんべいなど
	乳卵類	14.3% 鶏卵、牛乳、ヨーグルトなど
教養娯楽	教養娯楽サービス	8.3% 宿泊料、テーマパーク入場料、ペット美容院代など
	教養娯楽用品	7.3% ノートブック、鉢植え、ペットフード(キャットフード)など
	書籍・他の印刷物	7.3% 新聞代など
交通・通信	自動車等関係費	2.7% 自動車整備費(パンク修理)、自動車タイヤ、ガソリンなど
	通信	4.6% 通信料(携帯電話)、運送料
	交通	5.7% タクシー代、通勤定期(JR以外)、普通運賃(JR以外)など
家具・家事用品	家庭用耐久財	9.6% 電気冷蔵庫、ルームエアコン、電気炊飯器など
	家事用消耗品	12.3% トイレットペーパー、漂白剤、ティッシュペーパーなど
	室内装備品	15.6% 照明器具など
保健医療	医薬品・健康保持用摂取品	6.2% はり薬、ドリンク剤、鼻炎薬など
	保健医療用品・器具	4.8% 血圧計、生理用ナプキン、紙おむつ(大人用)など
住居	設備修繕・維持	3.9% 火災・地震保険料、給湯器、水道工事費など
	家賃	0.1% 持家の帰属家賃など
被服及び履物	下着類	11.4% 男子用シャツ(半袖)、男子用パンツ、子供用下着など
	洋服	2.4% 婦人用スラックス(ジーンズ)、子供用ズボン(秋冬物)など
	履物類	2.5% 子供靴
諸雑費	身の回り用品	7.4% バッグ、旅行用かばん、通学用かばんなど
	理美容用品	1.1% ボディーソープなど
	理美容サービス	1.2% 理髪料など
教育	補習教育	3.1% 補習教育(高校・予備校)、補習教育(小学校)

【下落】

(10大費目)	(中分類)	(品目)
光熱・水道	電気代	△ 22.1%
	ガス代	△ 16.7%

第1表 京都市中分類指数

2020年=100

項目	京都市 令和5年12月			京都市 令和5年11月			全国 令和5年12月		
	指数	前月比 (%)	前年同月比 (%)	指数	前月比 (%)	前年同月比 (%)	指数	前月比 (%)	前年同月比 (%)
総合	106.8	△ 0.2	2.5	107.0	△ 0.1	2.9	106.8	△ 0.1	2.6
食料	114.8	△ 0.7	6.4	115.7	△ 0.3	7.4	115.2	△ 0.4	6.7
穀類	117.2	△ 0.6	7.1	117.9	0.2	7.0	115.3	△ 0.1	7.4
魚介類	125.7	△ 2.2	2.8	128.6	0.6	6.4	125.7	△ 0.9	3.3
肉類	108.7	0.2	3.1	108.5	0.4	5.2	113.5	0.5	3.6
乳卵類	121.3	0.7	14.3	120.5	△ 0.1	13.6	122.3	△ 0.3	13.0
野菜・海藻	107.9	△ 3.5	10.3	111.8	△ 3.7	8.5	110.9	△ 2.6	12.8
果物	114.7	△ 1.6	18.1	116.5	△ 0.6	22.3	115.9	1.3	13.6
油脂・調味料	113.4	△ 0.5	5.3	113.9	0.3	6.3	117.5	△ 0.9	5.2
菓子類	124.0	△ 0.8	8.4	125.0	0.1	11.0	120.0	△ 0.6	9.0
調理食品	114.0	0.0	5.4	114.0	△ 0.7	6.8	116.6	0.0	7.0
飲料	114.3	△ 0.1	5.3	114.4	△ 0.4	5.9	112.6	△ 0.3	4.8
酒類	110.8	△ 0.3	2.8	111.1	0.4	1.5	108.8	△ 0.5	3.4
外食	113.2	0.1	3.7	113.1	0.6	4.2	110.5	0.1	3.6
住居	103.1	0.1	0.6	103.0	0.1	0.5	102.6	0.1	0.7
家賃	100.6	0.0	0.1	100.6	0.0	0.1	100.3	0.0	0.1
設備修繕・維持	124.8	0.8	3.9	123.8	0.4	3.1	116.3	0.4	3.4
光熱・水道	100.5	0.0	△ 15.2	100.5	△ 0.2	△ 13.3	107.1	△ 0.1	△ 13.2
電気代	93.1	△ 0.2	△ 22.1	93.3	△ 0.3	△ 20.8	103.4	△ 0.6	△ 20.5
ガス代	111.4	0.1	△ 16.7	111.3	△ 0.2	△ 12.6	111.8	0.8	△ 13.8
他の光熱	126.4	1.1	1.4	125.0	△ 1.7	0.3	140.5	0.6	3.2
上下水道料	100.0	0.0	0.0	100.0	0.0	0.0	102.6	△ 0.2	2.2
家具・家事用品	123.1	0.0	8.9	123.2	0.6	8.4	115.7	△ 0.5	6.5
家庭用耐久財	131.7	0.8	9.6	130.6	1.2	6.3	115.6	△ 1.2	4.0
室内装備品	132.5	0.6	15.6	131.6	0.2	12.9	116.0	0.3	9.1
寝具類	114.4	1.2	8.8	113.0	1.9	13.0	108.7	0.0	2.8
家事雑貨	114.5	0.1	3.0	114.4	△ 1.0	4.8	115.9	0.1	5.3
家事用消耗品	121.5	△ 1.8	12.3	123.8	0.5	13.5	120.6	△ 0.5	12.6
家事サービス	101.8	0.0	0.0	101.8	0.0	0.0	102.6	0.0	1.0
被服及び履物	106.7	△ 0.5	2.8	107.3	1.0	2.3	107.4	△ 0.6	3.0
衣料	107.8	△ 0.8	2.4	108.6	1.7	1.7	107.4	△ 0.9	2.4
和服	107.2	0.0	6.8	107.2	△ 1.1	6.8	103.5	0.0	2.1
洋服	107.8	△ 0.8	2.4	108.6	1.8	1.6	107.5	△ 0.9	2.4
シャツ・セーター・下着類	109.4	△ 0.9	4.9	110.3	0.5	5.9	107.2	△ 1.0	3.4
シャツ・セーター類	105.5	△ 2.9	1.7	108.6	1.5	4.1	105.4	△ 1.9	1.9
下着類	117.3	3.0	11.4	113.9	△ 1.5	9.5	111.1	0.7	6.5
履物類	104.8	0.7	2.5	104.0	0.9	△ 0.6	106.7	0.5	3.3
他の被服	92.9	△ 0.1	△ 2.6	93.0	△ 1.4	△ 2.6	106.1	0.2	3.7
被服関連サービス	109.0	0.6	4.0	108.4	0.0	4.1	111.3	0.3	3.9
保健医療	102.0	△ 0.2	2.5	102.2	0.1	2.5	102.0	△ 0.2	2.4
医薬品・健康保持用摂取品	105.4	0.0	6.2	105.4	0.4	5.9	106.1	△ 0.2	4.4
保健医療用品・器具	106.7	△ 0.8	4.8	107.6	△ 0.2	5.5	107.0	△ 0.5	7.9
保健医療サービス	98.4	0.0	△ 0.5	98.4	0.1	△ 0.5	98.3	0.0	△ 0.5
交通・通信	96.1	0.1	3.7	96.0	△ 0.3	3.9	97.1	0.2	2.9
交通	106.4	△ 0.1	5.7	106.5	△ 0.1	6.1	104.5	0.2	3.2
自動車等関係費	106.4	0.3	2.7	106.1	△ 0.5	3.0	107.0	0.3	2.2
通信	75.5	△ 0.1	4.6	75.6	△ 0.1	4.7	74.4	△ 0.1	4.8
教育	100.3	0.0	0.7	100.3	0.0	0.7	102.4	0.0	1.3
授業料等	99.2	0.0	△ 0.1	99.2	0.0	△ 0.1	100.4	0.0	0.4
教科書・学習参考教材	104.8	0.0	0.6	104.8	0.0	0.6	104.8	0.0	0.6
補習教育	103.5	0.0	3.1	103.5	0.0	3.1	107.3	0.0	3.6
教養娯楽	109.6	0.7	7.1	108.9	0.1	6.8	109.8	0.6	7.8
教養娯楽用耐久財	105.8	0.5	0.3	105.3	0.0	1.5	104.9	0.5	0.1
教養娯楽用品	111.3	1.7	7.3	109.4	△ 0.2	5.3	108.1	0.6	4.8
書籍・他の印刷物	112.8	0.2	7.3	112.6	1.5	7.2	111.0	0.4	6.5
教養娯楽サービス	109.0	0.5	8.3	108.5	△ 0.1	8.3	111.0	0.6	10.5
諸雑費	103.6	0.0	1.4	103.6	0.2	1.3	104.1	△ 0.1	1.3
理美容サービス	101.7	0.0	1.2	101.7	0.1	1.2	104.1	0.1	2.1
理美容用品	101.6	△ 0.6	1.1	102.2	0.7	1.6	101.0	△ 0.4	0.6
身の回り用品	112.5	1.1	7.4	111.3	0.3	5.4	114.8	△ 0.2	7.4
たばこ	114.4	0.0	0.2	114.4	0.0	0.2	114.4	0.0	0.2
他の諸雑費	102.2	0.0	0.3	102.2	0.0	0.3	101.6	0.0	△ 0.1
生鮮食品	112.9	△ 4.2	8.2	117.9	△ 2.2	9.3	116.0	△ 2.0	9.7
生鮮魚介	121.7	△ 3.7	△ 3.2	126.3	1.6	0.9	125.0	△ 1.6	△ 0.9
生鮮野菜	106.8	△ 5.8	11.8	113.3	△ 5.2	9.3	109.8	△ 4.1	15.5
生鮮果物	115.4	△ 1.7	18.8	117.4	△ 0.6	23.1	117.6	1.4	14.6
生鮮食品を除く総合	106.5	0.0	2.3	106.5	0.1	2.6	106.4	0.0	2.3
生鮮食品を除く食料	115.2	△ 0.1	6.0	115.3	0.0	7.0	115.1	△ 0.1	6.2
持家の帰属家賃を除く総合	108.0	△ 0.2	3.0	108.3	△ 0.1	3.5	108.0	△ 0.1	3.0
持家の帰属家賃を除く住居	113.7	0.5	2.4	113.2	0.3	2.0	109.1	0.2	2.0
持家の帰属家賃を除く家賃	100.4	0.0	0.3	100.4	0.0	0.3	100.1	0.0	0.1
持家の帰属家賃及び生鮮食品を除く総合	107.7	0.1	2.7	107.7	0.1	3.1	107.6	0.0	2.7
エネルギー	104.8	0.1	△ 15.7	104.7	△ 0.6	△ 13.9	113.5	0.2	△ 11.6
食料(酒類を除く)及びエネルギーを除く総合	103.6	0.1	2.9	103.5	0.2	2.8	102.9	0.0	2.8
教育関係費	101.7	△ 0.2	1.7	101.9	0.4	2.0	102.3	0.0	1.1
教養娯楽関係費	108.8	0.6	6.7	108.1	△ 0.1	6.3	109.3	0.5	7.4
情報通信関係費	74.9	0.0	2.4	74.9	0.0	2.4	74.4	0.0	4.0
生鮮食品及びエネルギーを除く総合	106.6	0.0	3.8	106.6	0.1	4.0	105.9	0.0	3.7

第2表 京都市消費者物価指数の推移

2020年=100

費目	総合			食料			住居			光熱・水道		
	年平均	指数	前年比 (%)	指数	前年比 (%)	指数	前年比 (%)	指数	前年比 (%)	指数	前年比 (%)	
令和元年	99.9		0.4	98.8		0.2	98.5		0.3	101.7		1.4
2	100.0		0.1	100.0		1.2	100.0		1.6	100.0		△ 1.7
3	99.9		△ 0.1	100.4		0.4	101.6		1.6	99.4		△ 0.6
4	102.4		2.5	104.5		4.1	102.0		0.4	112.2		12.9
5	105.6		3.1	112.9		8.0	102.8		0.7	101.9		△ 9.2
月別	指数	前月比 (%)	前年同月比 (%)	指数	前月比 (%)	前年同月比 (%)	指数	前月比 (%)	前年同月比 (%)	指数	前月比 (%)	前年同月比 (%)
令和4年12月	104.2	0.2	3.7	108.0	0.2	6.4	102.5	0.0	0.9	118.5	2.2	13.9
5年1月	104.7	0.5	4.1	109.5	1.4	7.1	102.5	0.0	1.0	120.6	1.8	14.6
2	104.1	△ 0.6	3.0	109.9	0.4	7.2	102.6	0.1	1.0	106.4	△ 11.8	△ 1.6
3	104.6	0.5	3.5	110.7	0.7	8.1	102.6	0.0	1.0	105.9	△ 0.4	△ 3.4
4	105.1	0.4	3.3	111.7	0.9	8.1	102.6	0.1	0.8	104.6	△ 1.2	△ 5.2
5	105.4	0.3	3.3	112.6	0.8	9.0	102.7	0.1	0.8	100.2	△ 4.3	△ 9.8
6	105.2	△ 0.2	3.1	112.3	△ 0.2	8.6	102.7	0.0	0.6	98.5	△ 1.7	△ 11.6
7	105.5	0.3	3.1	112.9	0.5	8.9	102.8	0.1	0.7	96.5	△ 2.0	△ 14.2
8	105.8	0.2	3.0	113.3	0.4	8.6	102.8	0.0	0.7	94.6	△ 2.0	△ 16.5
9	106.1	0.3	2.8	115.1	1.5	9.1	102.9	0.1	0.8	93.2	△ 1.5	△ 18.7
10	107.1	0.9	3.0	116.1	0.9	8.0	102.9	0.0	0.6	100.8	8.1	△ 12.6
11	107.0	△ 0.1	2.9	115.7	△ 0.3	7.4	103.0	0.1	0.5	100.5	△ 0.2	△ 13.3
12	106.8	△ 0.2	2.5	114.8	△ 0.7	6.4	103.1	0.1	0.6	100.5	0.0	△ 15.2

費目	家具・家事用品			被服及び履物			保健医療			交通・通信		
	年平均	指数	前年比 (%)	指数	前年比 (%)	指数	前年比 (%)	指数	前年比 (%)	指数	前年比 (%)	
令和元年	98.1		1.2	100.7		1.4	99.9		0.8	99.7		△ 0.2
2	100.0		2.0	100.0		△ 0.6	100.0		0.1	100.0		0.3
3	102.3		2.3	100.4		0.4	99.8		△ 0.2	93.9		△ 6.1
4	110.5		8.0	101.8		1.4	99.3		△ 0.5	91.8		△ 2.2
5	120.2		8.8	104.7		2.8	101.2		1.9	94.6		3.0
月別	指数	前月比 (%)	前年同月比 (%)	指数	前月比 (%)	前年同月比 (%)	指数	前月比 (%)	前年同月比 (%)	指数	前月比 (%)	前年同月比 (%)
令和4年12月	113.1	△ 0.5	10.0	103.8	△ 1.0	1.3	99.5	△ 0.1	△ 0.4	92.7	0.3	1.7
5年1月	112.2	△ 0.8	8.7	100.6	△ 3.1	1.7	99.6	0.0	0.1	92.5	△ 0.2	1.7
2	114.3	1.9	9.5	102.0	1.4	2.8	100.4	0.8	0.5	92.7	0.1	1.6
3	117.1	2.4	11.6	103.7	1.7	3.1	100.8	0.4	1.4	93.1	0.5	2.2
4	117.3	0.2	8.5	105.1	1.3	3.0	100.7	△ 0.1	1.4	93.5	0.4	2.8
5	121.1	3.2	7.2	105.1	0.0	2.8	101.1	0.4	2.0	94.2	0.7	3.7
6	123.3	1.9	8.7	105.5	0.3	3.6	101.4	0.2	2.4	94.0	△ 0.1	3.1
7	124.3	0.8	10.6	103.6	△ 1.7	3.8	101.0	△ 0.4	2.0	95.4	1.4	2.7
8	122.6	△ 1.3	9.9	103.5	△ 0.2	4.1	101.2	0.2	2.0	96.0	0.6	3.3
9	121.8	△ 0.7	6.9	106.7	3.2	2.5	101.7	0.5	2.8	95.7	△ 0.3	3.6
10	122.5	0.6	7.5	106.2	△ 0.5	1.4	102.1	0.4	2.8	96.3	0.6	4.2
11	123.2	0.6	8.4	107.3	1.0	2.3	102.2	0.1	2.5	96.0	△ 0.3	3.9
12	123.1	0.0	8.9	106.7	△ 0.5	2.8	102.0	△ 0.2	2.5	96.1	0.1	3.7

費目	教育			教養娯楽			諸雑費			生鮮食品を除く総合		
	年平均	指数	前年比 (%)	指数	前年比 (%)	指数	前年比 (%)	指数	前年比 (%)	指数	前年比 (%)	
令和元年	105.7		△ 1.0	101.1		1.7	103.9		△ 0.6	100.0		0.6
2	100.0		△ 5.4	100.0		△ 1.1	100.0		△ 3.8	100.0		0.0
3	99.1		△ 0.9	101.8		1.8	101.0		1.0	100.0		0.0
4	99.5		0.4	103.3		1.4	102.0		1.0	102.2		2.2
5	100.2		0.7	107.3		3.9	103.0		1.0	105.2		3.0
月別	指数	前月比 (%)	前年同月比 (%)	指数	前月比 (%)	前年同月比 (%)	指数	前月比 (%)	前年同月比 (%)	指数	前月比 (%)	前年同月比 (%)
令和4年12月	99.7	0.0	0.3	102.4	0.4	△ 0.4	102.1	△ 0.1	0.8	104.2	0.4	3.8
5年1月	99.7	0.0	0.3	103.6	1.2	1.2	102.2	0.1	0.8	104.3	0.1	4.0
2	99.7	0.0	0.2	104.0	0.3	0.9	102.5	0.3	0.8	103.7	△ 0.6	2.9
3	99.8	0.2	1.8	105.0	1.0	2.0	102.6	0.1	0.4	104.3	0.6	3.4
4	100.3	0.5	0.7	106.4	1.3	2.9	102.5	△ 0.1	0.7	104.8	0.4	3.3
5	100.3	0.0	0.7	107.3	0.9	3.5	102.5	0.0	0.7	105.0	0.3	3.3
6	100.3	0.0	0.7	106.3	△ 1.0	3.4	102.8	0.2	1.1	105.0	0.0	3.1
7	100.3	0.0	0.7	108.6	2.2	4.5	102.6	△ 0.1	0.7	105.3	0.3	2.9
8	100.3	0.0	0.7	110.3	1.6	4.9	103.7	1.1	1.3	105.6	0.3	2.8
9	100.3	0.0	0.7	108.9	△ 1.2	4.5	103.4	△ 0.3	1.2	105.5	0.0	2.5
10	100.3	0.0	0.7	108.8	△ 0.1	5.3	103.4	0.0	1.2	106.4	0.8	2.7
11	100.3	0.0	0.7	108.9	0.1	6.8	103.6	0.2	1.3	106.5	0.1	2.6
12	100.3	0.0	0.7	109.6	0.7	7.1	103.6	0.0	1.4	106.5	0.0	2.3

注 前年比は各基準年の公表値とし、基準改定での再計算は行っていません。(斜体部分)

京都市 10 大費目推移グラフ (2020 年= 100)

▲ ~ R3. 12 ■ ~ R4. 12 ◆ ~ R5. 12

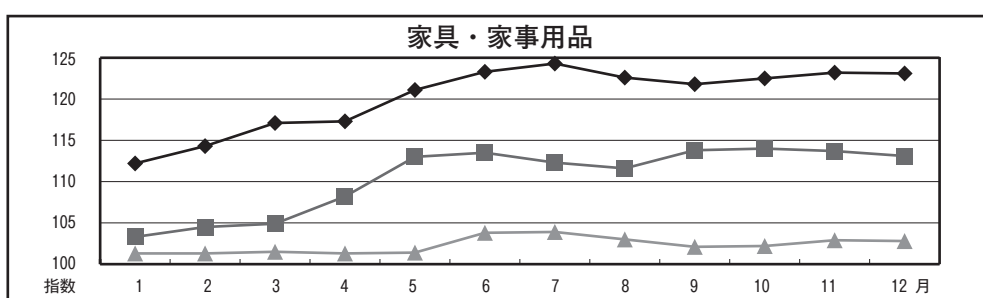
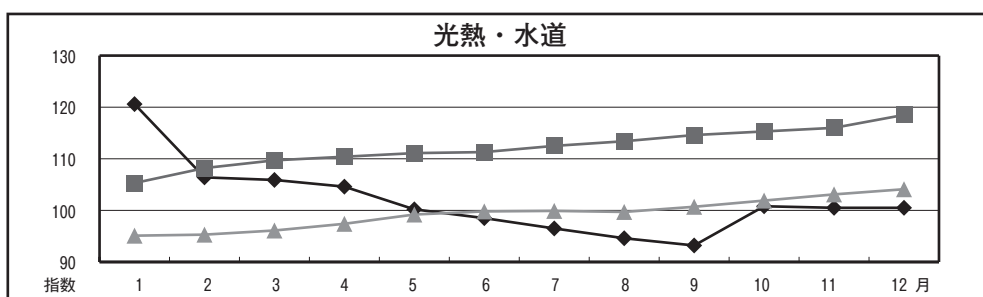
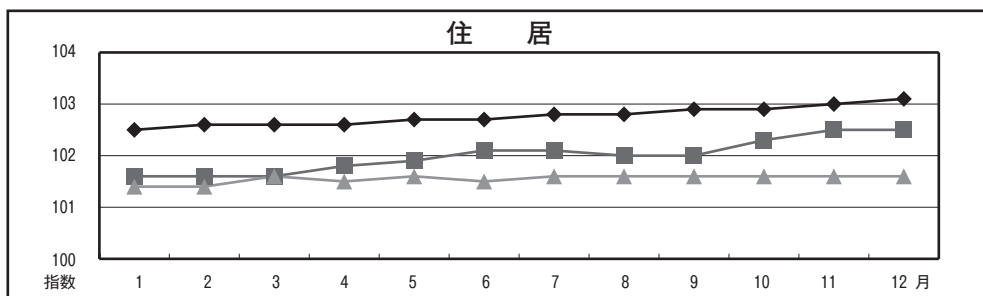
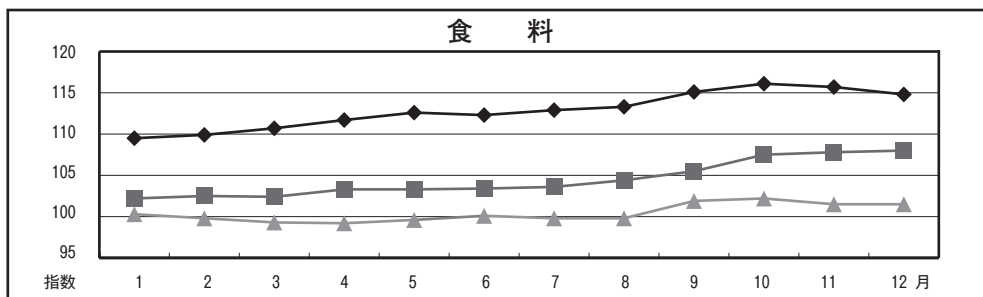
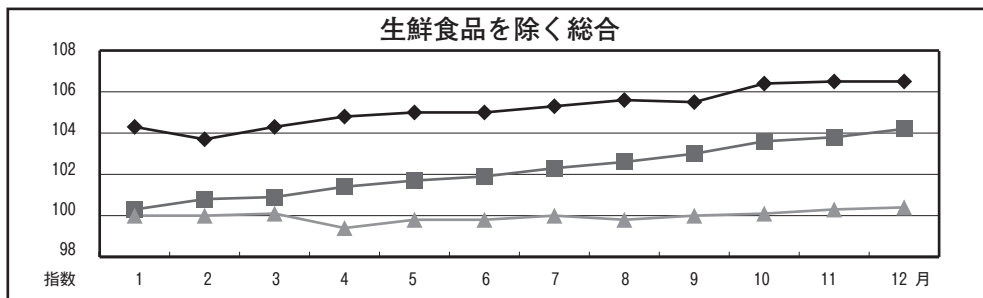
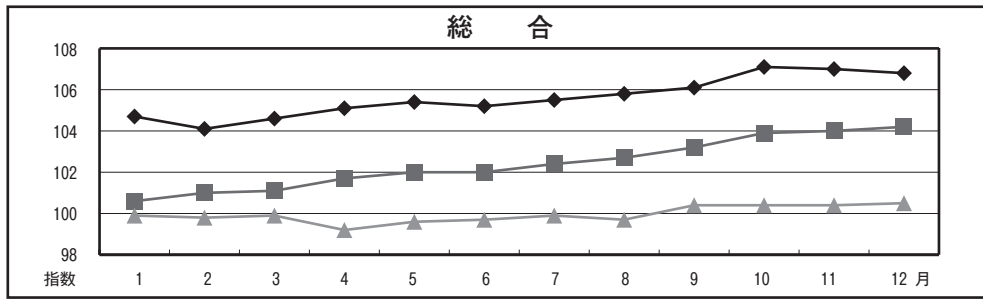

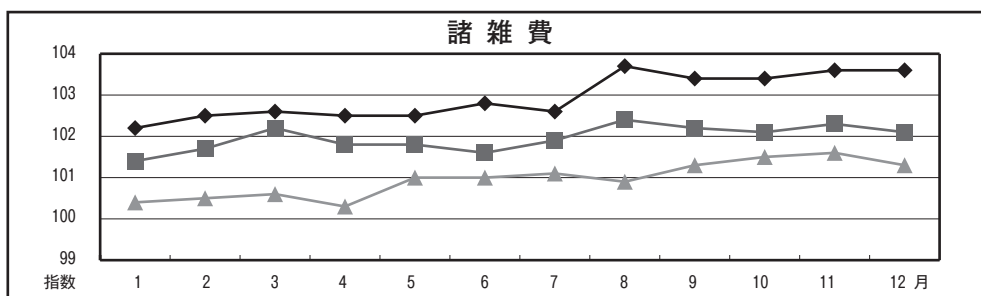
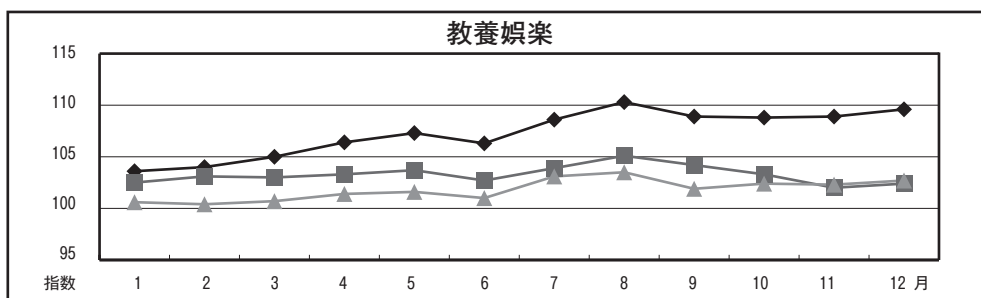
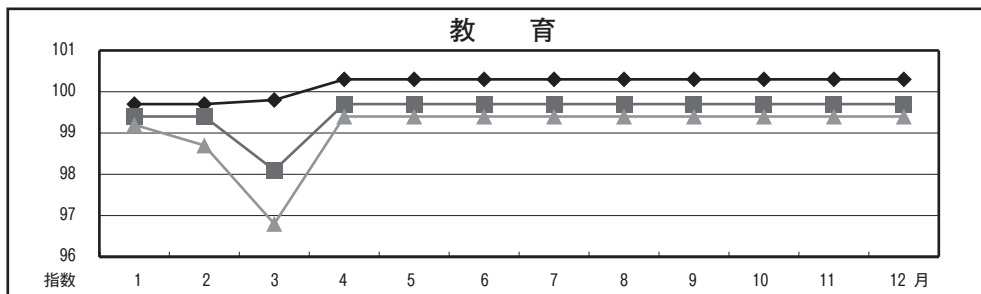
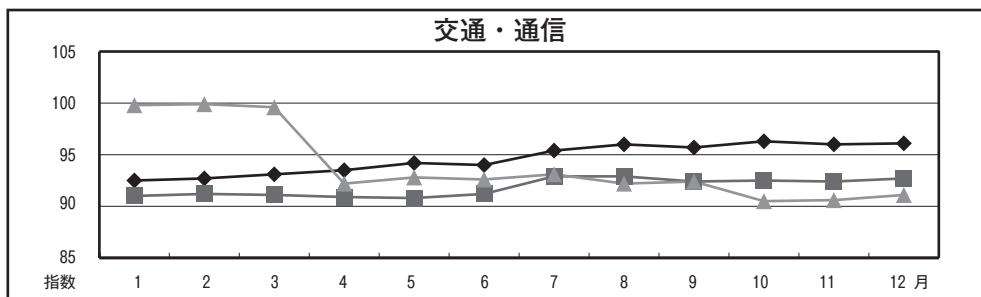
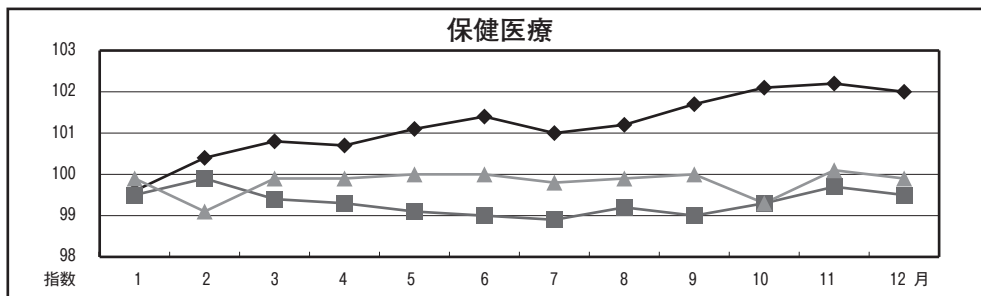
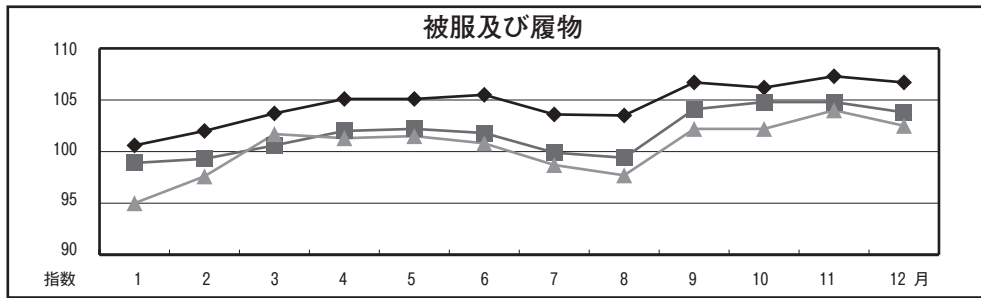

家計調査報告 令和5年11月分

勤労者1世帯（二人以上の世帯）当たり1か月間の収入と支出（京都市）

項目	令和5年11月			令和4年11月		令和4年平均実数	全国令和5年11月	
	実数	構成比	対前年同月増減率	実数	構成比		実数	対前年同月増減率
集計世帯数（世帯）	40	-	-	38	-	40	3,939	** 3,952
世帯人員（人）	2.89	-	-	3.17	-	3.26	3.23	** 3.23
有業人員（人）	1.80	-	-	1.48	-	1.62	1.78	** 1.79
世帯主の年齢（歳）	50.7	-	-	50.3	-	49.7	50.4	** 50.3
実収入	505,361円	100.0%	12.5%	434,301円	100.0%	598,505円	494,181円	△ 4.7%
經常収入	501,091	99.2	12.2	431,770	99.4	586,794	485,595	△ 4.7
勤め先収入	489,097	96.8	14.1	414,092	95.3	538,872	472,290	△ 4.9
世帯主収入	348,304	68.9	△ 7.2	362,870	83.6	462,780	372,684	△ 4.5
（うち男）	340,119	67.3	△ 1.8	334,652	77.1	434,715	350,897	△ 4.7
定期収入	345,344	68.3	△ 6.7	357,657	82.4	385,482	365,767	△ 3.8
臨時収入・賞与	2,960	0.6	△ 45.1	5,213	1.2	77,298	6,917	△ 29.6
世帯主の配偶者の収入	140,793	27.9	190.9	46,760	10.8	65,002	86,164	△ 5.6
（うち女）	140,793	27.9	190.9	46,760	10.8	64,555	82,608	△ 7.1
他の世帯員収入	-	-	△ 100.0	4,463	1.0	11,090	13,442	△ 14.8
事業・内職収入	5,044	1.0	-	-	-	4,254	6,153	24.9
他の經常収入	6,950	1.4	△ 62.0	17,678	4.1	43,668	7,152	△ 10.9
特別収入	4,270	0.8	63.0	2,531	0.6	11,711	8,586	△ 2.8
実収入以外の受取（繰入金を除く）	435,161	- *	△ 0.7	438,345	-	452,568	422,036	* △ 0.7
実支出	414,667	- *	1.4	408,916	-	415,681	392,200	* △ 2.5
消費支出	313,933	100.0	△ 10.4	338,601	100.0	313,243	301,718	△ 5.2
食料	79,905	25.5	△ 18.8	91,673	27.1	86,276	87,333	△ 1.9
穀類	6,019	1.9	△ 14.0	6,545	1.9	7,366	6,827	△ 1.4
魚介類	3,800	1.2	△ 35.2	5,511	1.6	4,868	4,931	△ 4.7
肉類	9,555	3.0	△ 1.3	9,204	2.7	9,055	8,499	△ 2.1
乳卵類	4,142	1.3	△ 22.2	4,686	1.4	4,395	4,275	△ 3.4
野菜・海藻	7,222	2.3	△ 34.2	10,112	3.0	9,669	7,930	△ 7.3
果物	2,335	0.7	△ 19.8	2,381	0.7	2,675	2,368	△ 13.3
油脂・調味料	3,560	1.1	△ 13.0	3,847	1.1	3,963	4,155	△ 0.2
菓子類	7,805	2.5	△ 1.1	7,109	2.1	7,436	8,647	△ 5.6
調理食品	10,886	3.5	△ 22.2	13,093	3.9	12,047	12,900	△ 2.0
飲料	4,965	1.6	△ 26.2	6,347	1.9	5,126	5,387	△ 2.9
酒類	2,130	0.7	△ 49.6	4,159	1.2	3,726	3,684	2.7
外食	17,485	5.6	△ 10.2	18,679	5.5	15,949	17,728	5.7
住居	28,178	9.0	79.0	15,663	4.6	21,720	18,049	△ 11.0
家賃地代	16,593	5.3	28.1	12,942	3.8	12,405	10,663	△ 6.0
設備修繕・維持	11,585	3.7	313.0	2,721	0.8	9,315	7,385	△ 16.3
光熱・水道	18,037	5.7	4.0	19,992	5.9	22,251	19,248	△ 2.9
電気代	7,373	2.3	4.5	8,900	2.6	10,276	9,501	△ 1.8
ガス代	4,203	1.3	4.8	4,586	1.4	5,854	3,435	△ 10.7
他の光熱	306	0.1	△ 19.0	377	0.1	262	1,135	24.3
上下水道料	6,154	2.0	0.4	6,129	1.8	5,859	5,178	△ 5.0
家具・家事用品	16,632	5.3	49.4	10,265	3.0	14,691	13,914	4.9
家庭用耐久財	10,727	3.4	438.8	1,873	0.6	6,237	4,202	5.8
室内装備・装飾品	411	0.1	△ 29.4	516	0.2	585	981	16.5
寝具類	-	-	△ 100.0	255	0.1	509	1,222	25.9
家事雑貨	1,847	0.6	△ 35.1	2,715	0.8	3,052	2,707	△ 1.4
家事用消耗品	2,937	0.9	△ 43.2	4,551	1.3	3,815	3,812	△ 6.9
家事サービス	709	0.2	99.2	356	0.1	494	991	44.5

注1 *印は対前年同月名目増減率を示す。
 2 **印は前年同月の実数を示す。
 3 内訳は主要項目を掲げたため、内訳を足し上げても必ずしも合計とは一致しない。
 4 実収入とは税込みの収入、実収入以外の受取（繰入金を除く）とは貯金の引き出しや月賦、掛買いの購入金など。

勤労者1世帯（二人以上の世帯）当たり1か月間の収入と支出（京都市）（つづき）

項 目	令和5年11月			令和4年11月		令和4年 平均実数	全国令和5年11月	
	実 数	構成比	対前年同月 増 減 率	実 数	構成比		実 数	対前年同月 増 減 率
被服及び履物	9,184円	2.9%	△46.5%	16,784円	5.0%	11,417円	15,044円	22.1%
和服	-	-	△100.0	31	0.0	11	789	2478.4
洋服	2,817	0.9	△64.6	7,829	2.3	4,320	6,263	15.9
シャツ・セーター類	3,157	1.0	0.9	3,008	0.9	1,957	2,574	19.7
下着類	930	0.3	△31.3	1,237	0.4	1,102	1,238	△5.3
生地・糸類	8	0.0	* △94.7	152	0.0	101	77	* 4.1
他の被服	1,104	0.4	0.9	1,123	0.3	911	1,321	21.3
履物類	831	0.3	△68.5	2,659	0.8	2,014	2,007	18.5
被服関連サービス	337	0.1	△56.6	746	0.2	999	774	33.3
保健医療	8,985	2.9	△43.8	15,607	4.6	18,264	13,772	△6.7
医薬品	1,954	0.6	△30.5	2,655	0.8	2,290	2,463	2.6
健康保持用摂取品	819	0.3	* △28.5	1,146	0.3	791	841	* 0.1
保健医療用品・器具	1,870	0.6	△58.6	4,282	1.3	3,459	3,106	△20.0
保健医療サービス	4,341	1.4	△42.0	7,525	2.2	11,725	7,362	△3.6
交通・通信	26,502	8.4	△32.8	37,965	11.2	34,578	45,831	△9.7
交通	4,329	1.4	△33.4	6,127	1.8	5,522	5,908	2.6
自動車等関係費	12,136	3.9	△15.7	13,988	4.1	14,672	26,087	△13.5
通信	10,038	3.2	△46.3	17,850	5.3	14,383	13,836	△7.4
教育	21,254	6.8	6.3	19,871	5.9	18,656	10,804	△9.9
授業料等	7,765	2.5	△4.7	8,153	2.4	12,216	6,664	△9.5
教科書・学習参考教材	20	0.0	-	-	-	230	142	29.5
補習教育	13,469	4.3	11.4	11,719	3.5	6,209	3,998	△12.3
教養娯楽	29,066	9.3	2.2	26,618	7.9	27,982	31,279	△5.6
教養娯楽用耐久財	654	0.2	81.0	356	0.1	1,669	1,893	△46.6
教養娯楽用品	5,470	1.7	△46.2	9,640	2.8	7,568	8,773	9.3
書籍・他の印刷物	3,195	1.0	△0.7	3,001	0.9	3,313	2,658	△5.8
教養娯楽サービス	19,746	6.3	33.9	13,620	4.0	15,431	17,956	△3.6
その他の消費支出	76,189	24.3	△12.6	84,164	24.9	57,409	46,445	△13.5
諸雑費	46,751	14.9	△19.4	57,287	16.9	29,862	25,881	△8.4
こづかい	5,444	1.7	△34.9	8,076	2.4	9,011	6,328	△17.3
交際費	13,594	4.3	△9.9	14,577	4.3	14,721	8,302	△16.3
仕送り金	10,400	3.3	137.9	4,224	1.2	3,814	5,934	△19.2
非消費支出	100,734	-	* 43.3	70,315	-	102,438	90,482	* △4.0
勤労所得税	14,496	-	* 19.7	12,115	-	20,422	13,710	* △13.1
個人住民税	20,671	-	* 48.7	13,901	-	17,571	19,142	* △4.9
他の税	257	-	* -	-	-	7,111	1,864	* △6.7
社会保険料	65,297	-	* 47.4	44,299	-	57,333	55,745	* △1.1
実支出以外の支払（繰越金を除く）	540,331	-	* 6.7	506,343	-	653,757	548,666	* 0.3
可処分所得	404,628	-	7.4	363,986	-	496,067	403,699	△4.2
黒字	90,695	-	-	25,385	-	182,824	101,981	-
金融資産純増	115,619	-	-	47,381	-	166,247	98,026	-
貯蓄純増	112,752	-	-	42,953	-	163,819	95,837	-
有価証券純購入	2,868	-	-	4,427	-	2,428	2,190	-
土地家屋借金純減	42,302	-	-	42,401	-	43,854	35,688	-
クレジット購入借入金純減	△53,082	-	-	△22,930	-	△10,582	△16,370	-
平均消費性向	77.6%	-	-	93.0%	-	63.1%	74.7%	** 75.5
貯蓄純増（平均貯蓄率）	27.9%	-	-	11.8%	-	33.0%	23.7%	-
エンゲル係数	25.5%	-	-	27.1%	-	27.5%	27.7%	** 25.8

注5 実支出以外の支払（繰越金を除く）とは貯金、投資、財産購入、借金返済など。

6 可処分所得とは手取収入のことで、実収入から税金などの非消費支出を引いたもの。

7 平均消費性向とは可処分所得に対する消費支出の割合をいう。

織物・染色整理・機械等の動き

京都市織布生産動態統計調査 令和5年12月

1 織物

◆西陣の織物

12月には西陣全体の出荷数量が110,202㎡、出荷金額で892,761千円となりました。前年同月比(以下同じ)で見ると、出荷数量が25.8%減、出荷金額では17.3%減となりました。

品目別に出荷数量をみると、帯では、袋帯が9.0%減、なごや帯が53.6%増などとなり、全体では9.3%減となりました。

着尺では、紋御召が34.0%減、緋・縞・無地が25.2%減、盛夏物が22.1%減などとなり、全体では27.4%減となりました。

帯と着尺以外の出荷数量は、ネクタイ地が19.9%減、金襴が10.0%減、室内装飾用織物が93.3%減などとなり、全体では32.4%減となりました。

(調査の範囲) 製造品目区分による標本調査で、調査の結果から稼働織機台数をもとに西陣全体の出荷高及び出荷額を推計しています。

第1表 西陣織物の概況

(単位：出荷高㎡、出荷額 千円)

区 分	西 陣 合 計		帯		着 尺		その他	
	出荷高	出荷額	出荷高	出荷額	出荷高	出荷額	出荷高	出荷額
平成30年平均	165,609	1,427,137	73,010	1,019,161	13,739	97,784	78,860	310,193
令和元年	145,005	1,299,274	64,652	925,327	15,016	109,113	65,337	264,835
2	126,754	1,007,074	43,431	674,829	12,826	95,298	70,496	236,948
3	144,123	1,029,653	48,897	689,309	14,032	106,089	81,195	234,254
4	152,405	1,041,913	45,732	666,612	15,938	116,485	90,736	258,815
5年7月	155,526	962,984	35,665	549,529	12,513	110,631	107,348	302,824
8	128,565	873,635	33,048	520,334	12,495	99,542	83,022	253,759
9	147,044	971,515	38,395	622,143	10,720	91,627	97,929	257,745
10	r 148,452	r 989,696	r 39,977	r 590,780	17,353	124,705	91,122	274,211
11	r 130,294	r 1,042,791	r 43,091	r 724,321	r 12,401	r 99,686	r 74,802	r 218,784
12	110,202	892,761	38,174	604,432	10,451	85,698	61,577	202,631

第2表 出荷高及び出荷額〔西陣：合計〕

区 分	合 計	前月比 (%)	前年同月比 (%)	絹織物(純)	絹織物	人絹織物	合成繊維物	毛織物	その他の織物	
				絹紡織物	絹交織	人絹織物	合成繊維物	毛織物	その他の織物	
総 計	数量 (㎡)	110,202	△ 15.4	△ 25.8	61,473	28,503	2,359	17,664	-	203
	金額 (千円)	892,761	△ 14.4	△ 17.3	749,416	91,900	3,207	47,335	-	903
帯 の 部	数量 (本)	19,688	△ 8.4	△ 9.3	8,479	11,209	-	-	-	-
	金額 (千円)	604,432	△ 16.6	△ 12.4	538,269	66,163	-	-	-	-
着 尺 の 部	数量 (反)	2,263	△ 15.7	△ 27.4	2,263	-	-	-	-	-
	金額 (千円)	85,698	△ 14.0	△ 24.6	85,698	-	-	-	-	-
その他の部	数量 (㎡)	61,577	△ 17.7	△ 32.4	30,784	10,567	2,359	17,664	-	203
	金額 (千円)	202,631	△ 7.4	△ 26.4	125,449	25,737	3,207	47,335	-	903

〔西陣の品目別内訳〕

区 分	帯							
	丸 帯 (本)	袋 帯 (本)	なごや帯 (本)	袋なごや帯 (本)	綴なごや帯 (本)	黒 共 帯 (本)	その他の帯 (本)	
数 量	19	11,778	2,366	64	38	384	5,039	
金 額 (千 円)	3,943	533,271	38,615	4,647	9,738	2,691	11,527	
前 月 比 (%)	数 量	90.0	△ 15.8	12.7	△ 43.9	46.2	△ 25.7	6.5
	金 額	148.1	△ 18.9	△ 2.5	△ 37.1	182.4	△ 25.6	5.5
前 年 同 月 比 (%)	数 量	58.3	△ 9.0	53.6	△ 30.4	△ 15.6	△ 63.6	△ 16.3
	金 額	112.3	△ 14.8	31.9	31.0	30.6	△ 63.6	△ 23.0

区 分	先 染 着 尺								
	紋 御 召 (反)	緋・縞・無地 (反)	盛 夏 物 (反)	羽 織 (反)	夏 羽 織 (反)	オシャレコート (反)	雨 コー ト (反)	アンサンブル (反)	
数 量	412	526	1,311	-	-	2	-	12	
金 額 (千 円)	23,921	24,014	37,280	-	-	92	-	391	
前 月 比 (%)	数 量	△ 9.8	△ 10.2	△ 19.6	-	-	-	0.0	
	金 額	△ 28.4	21.4	△ 19.2	-	-	-	△ 4.2	
前 年 同 月 比 (%)	数 量	△ 34.0	△ 25.2	△ 22.1	-	-	-	△ 72.1	
	金 額	△ 28.1	9.8	△ 29.4	-	-	-	△ 72.6	

〔西陣の品目別内訳（つづき）〕

区 分	先染着尺	後染着尺	そ の 他					
	そ の 他 (反)	白 生 地 (反)	ネクタイ地 (本)	金 襦 (㎡)	室内装飾用 織物 (㎡)	和装ショール (㎡)	ス ト ー ル (㎡)	後 染 等 (㎡)
数 量	-	-	54,601	30,930	1,528	-	-	8,451
金 額 (千 円)	-	-	58,550	110,751	10,572	-	-	22,758
前 月 比	-	-	9.7	△ 10.9	△ 89.8	-	-	37.5
(%)	-	-	10.8	△ 11.1	△ 54.5	-	-	26.1
前 年 同 月 比	-	-	△ 19.9	△ 10.0	△ 93.3	-	-	11.1
(%)	-	-	△ 19.0	△ 6.7	△ 82.2	-	-	△ 9.8

注1 帯のその他の帯には、男帯・帯裏地等が含まれています。
 2 その他の後染等には、後染、先染広幅、先染小幅、服地が含まれています。

◆丹後の織物

12月は丹後全体の出荷数量が92,335㎡、出荷金額で363,729千円となりました。前年同月比（以下同じ）で見ると、出荷数量が7.8%減、出荷金額で8.1%増となりました。そのうち着尺の出荷数量は4.4%減、出荷金額は3.5%増となりました。

ちりめんの出荷数量を品目別にみると、変わり無地7.5%増、縷子が11.9%減、紋意匠が0.2%増などとなりました。

着尺以外の品目では、クレープ類が19.4%減、全体では24.2%減となりました。

（調査の範囲）丹後織物工業組合に所属する全事業所を対象としています。

第3表 丹後織物の概況

（単位：出荷高㎡、出荷額 千円）

区 分	丹 後 合 計		着 尺			そ の 他	
	出荷高	出荷額	出荷高	ちりめん	出荷額	出荷高	出荷額
平成30年平均	174,857	401,142	138,906	119,618	370,127	35,950	31,015
令和元年	157,058	394,161	126,281	106,924	363,221	30,777	30,940
2	96,375	222,974	76,970	64,323	199,674	19,406	23,300
3	87,730	209,366	77,316	63,008	195,021	10,414	14,345
4	97,594	275,688	82,733	65,477	249,592	14,860	26,095
5年 7月	89,116	355,128	78,793	65,041	317,664	10,323	37,464
8	61,196	240,710	53,710	43,974	214,212	7,486	26,498
9	96,054	382,740	84,203	70,196	338,277	11,851	44,463
10	82,780	329,851	73,035	60,693	293,670	9,745	36,181
11	84,478	333,830	73,590	61,026	294,830	10,888	39,000
12	92,335	363,729	79,318	64,321	315,825	13,017	47,904

第4表 出荷高及び出荷額 [丹後：合計]

区 分	合 計	前月比 (%)		前年同月比 (%)		絹織物(純)	絹織物	人絹織物	合成繊維物	毛織物	その他の物
		数量 (㎡)	金額 (千円)	数量 (反)	金額 (千円)	絹織物	絹織物	絹織物	絹織物	絹織物	絹織物
総 計	数量 (㎡)	92,335	9.3	△ 7.8	91,343	-	992	-	-	-	-
	金額 (千円)	363,729	9.0	8.1	362,691	-	1,038	-	-	-	-
着 尺 の 部	数量 (反)	16,490	7.8	△ 4.4	16,391	-	99	-	-	-	-
	金額 (千円)	315,825	7.1	3.5	315,146	-	679	-	-	-	-
そ の 他 の 部	数量 (㎡)	13,017	19.6	△ 24.2	12,501	-	516	-	-	-	-
	金額 (千円)	47,904	22.8	51.8	47,545	-	359	-	-	-	-

〔丹後の品目別内訳〕

区 分	後 染 着 尺						
	ち り め ん						
	一越 (重) (反)	変わり無地 (反)	紬 (反)	綸子 (反)	紋意匠 (反)	紋縞・紋紗 (反)	縫取 (反)
数 量	80	1,453	178	2,547	7,317	776	60
金 額 (千 円)	1,376	26,881	4,646	46,264	144,877	19,478	1,716
前 月 比 (%)	105.1	0.3	17.9	2.2	9.2	15.8	81.8
前 年 同 月 比 (%)	105.1	0.3	17.9	0.3	9.2	15.8	81.8
前 年 同 月 比 (%)	627.3	7.5	△ 41.1	△ 11.9	0.2	△ 16.5	△ 10.4
前 年 同 月 比 (%)	686.3	16.4	△ 36.4	△ 5.8	8.4	△ 9.6	△ 3.4

区 分	後 染 着 尺				そ の 他	
	ちりめん			その他の 白生地 (反)	クレープ類 (㎡)	その他の後染 (㎡)
	金・銀通し (反)	その他の紋 (反)	錦紗・パレス (反)			
数 量	622	175	164	3,118	13,017	-
金 額 (千 円)	13,124	3,273	2,591	51,599	47,904	-
前 月 比 (%)	△ 20.7	△ 24.6	19.7	19.4	19.6	-
前 年 同 月 比 (%)	△ 20.7	△ 24.6	19.7	17.8	22.8	-
前 年 同 月 比 (%)	△ 15.7	△ 23.9	△ 2.4	△ 4.1	△ 19.4	-
前 年 同 月 比 (%)	△ 8.8	△ 17.7	5.6	8.6	78.4	-

経済産業省生産動態統計調査（京都府分） 令和5年11月

2 染色整理・機械等

◆染色整理

（調査の範囲）主な工程を機械設備によって行うもので、従事者20人以上の事業所

第5表 加工及び加工賃

（単位：千㎡）

区 分	織物計	（単位：千㎡）				
		綿織物	毛織物	絹・絹紡織物	人絹・キュプラ・アセテート織物	スフ織物
令和3年平均	5,877	1,528	x	x	x	x
4	3,091	1,359	x	x	x	x
5年6月	2,675	981	x	x	x	-
7	2,358	780	x	x	x	-
8	2,624	1,066	x	x	x	-
9	3,071	1,360	x	x	x	-
10	2,901	1,088	x	x	x	-
11	2,962	1,159	x	x	x	-
前月比 (%)	2.1	6.5	x	x	x	-
前年同月比 (%)	△ 12.1	△ 25.6	x	x	x	-

（単位：千㎡）

区 分	織物計 (つづき)			ニット生地計	合成繊維	その他	加工賃 (千円)
	合成繊維織物		加工賃 (千円)				
	ナイロン	ポリエステル					
令和3年平均	1,759	2,372	414,877	1,384	412	972	148,722
4	x	1,035	352,459	1,317	355	962	143,027
5年6月	x	1,076	330,167	1,337	309	1,028	151,362
7	x	975	281,336	1,114	226	888	117,476
8	x	969	301,034	1,127	201	926	111,506
9	x	1,041	378,996	1,297	242	1,055	134,661
10	x	1,113	365,925	1,395	228	1,167	157,418
11	x	1,125	378,628	1,215	210	1,005	140,375
前月比 (%)	x	1.1	3.5	△ 12.9	△ 7.9	△ 13.9	△ 10.8
前年同月比 (%)	x	2.2	△ 8.1	△ 3.1	△ 14.3	△ 0.4	△ 4.1

◆機械等

令和5年11月

(調査の範囲) 伸銅製品を製造する事業所は全部、非鉄金属鋳物のうち銅・銅合金鋳物、界面活性剤を製造する事業所は従事者10人以上、非鉄金属鋳物のうちアルミニウム鋳物を製造する事業所は従事者20人以上、電線・ケーブルを製造する事業所は従事者30人以上、その他の区分については、従事者50人以上の事業所を調査の範囲とする。

第6表 生産高及び生産額

区分	伸銅製品 (t)	電線・ケーブル (導体 t)	非鉄金属鋳物 (kg)	動力伝導装置 (千円)	計測機器 (百万円)	製造装置 (百万円)	半導体製造装置 (百万円)	静止電気機械器具 (百万円)	開閉制御装置 (百万円)
令和2年平均	896	3,802	1,394,083	1,766,974	5,383	1,906	1,612	3,647	
3	1,055	3,890	2,075,353	2,194,574	6,747	999	1,640	4,026	
4	1,036	3,784	2,067,558	2,498,632	6,930	1,084	1,961	4,540	
令和4年11月	1,118	3,923	2,208,597	2,647,533	8,041	669	1,860	4,646	
12	974	3,670	1,875,298	2,779,367	9,010	1,253	2,323	4,338	
令和5年1月	922	3,248	1,632,681	2,473,733	7,767	877	1,839	4,142	
2	962	3,555	1,939,281	2,613,737	8,907	1,535	1,887	4,609	
3	1,021	3,742	2,313,058	3,093,040	10,455	1,091	1,766	5,331	
4	943	3,687	1,954,612	2,736,837	7,839	1,127	3,098	4,048	
5	916	3,507	1,878,258	2,482,434	7,632	777	1,450	3,609	
6	992	3,769	2,348,164	2,887,756	8,886	995	1,635	3,881	
7	915	3,662	2,241,384	2,621,806	7,702	968	2,376	3,645	
8	784	3,127	1,438,601	2,491,122	7,017	1,161	1,457	3,677	
9	837	3,303	2,057,593	2,584,664	9,660	838	1,820	4,087	
10	895	3,650	2,255,417	2,660,959	7,766	812	1,937	4,186	
11	884	3,485	2,140,571	2,682,855	8,069	829	1,953	4,106	
前月比 (%)	△ 1.2	△ 4.5	△ 5.1	0.8	3.9	2.1	0.8	△ 1.9	
前年同月比 (%)	△ 20.9	△ 11.2	△ 3.1	1.3	0.3	23.9	5.0	△ 11.6	

区分	電子部品 (百万円)	集積半導体回路素子 (百万円)	電子気応計測装置 (百万円)	電池 (百万円)	自動車 (百万円)	内燃自動車部品 (百万円)	ポル (千㎡)	界面活性剤 (t)
令和2年平均	27,280	6,183	1,811	5,422	8,274	6,757	21,349	1,118
3	29,381	3,471	2,117	7,117	7,324	x	21,869	1,220
4	31,337	3,071	2,287	11,649	13,285	x	21,986	1,154
令和4年11月	26,903	3,034	2,014	11,423	25,277	x	24,254	990
12	31,013	2,778	2,227	12,506	23,099	x	22,683	1,027
令和5年1月	24,922	2,089	1,694	12,468	18,385	x	18,077	911
2	19,493	2,269	2,488	12,561	24,573	x	18,958	1,010
3	24,036	2,385	3,326	13,853	28,181	x	21,869	1,047
4	25,884	2,550	2,397	13,221	20,886	x	22,396	850
5	21,517	2,437	2,254	10,501	13,661	x	19,694	896
6	26,362	2,319	2,273	13,616	13,380	x	22,014	1,105
7	30,057	2,725	2,121	15,629	20,046	x	20,446	1,223
8	32,136	2,919	2,156	12,693	19,974	x	18,237	941
9	36,727	3,875	3,075	13,019	26,348	x	19,271	850
10	34,564	3,373	2,326	15,249	23,384	x	21,508	1,031
11	29,973	3,415	2,477	16,257	24,171	x	21,815	911
前月比 (%)	△ 13.3	1.2	6.5	6.6	3.4	x	1.4	△ 11.6
前年同月比 (%)	11.4	12.6	23.0	42.3	△ 4.4	x	△ 10.1	△ 8.0

鋳工業の動き

京都府鋳工業指数 令和5年11月(速報)

図1 鋳工業生産指数 京都・全国・近畿の動き(季節調整済)
 京都・近畿：平成27年=100、全国：令和2年=100



図2 京都府鋳工業生産・出荷・在庫指数の動き
 平成27年=100(季節調整済)



京都府鋳工業指数(季節調整済指数)

平成27年=100

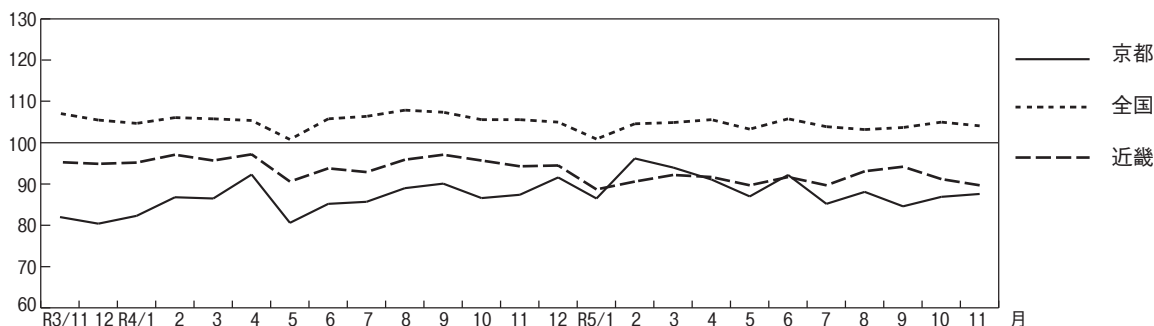
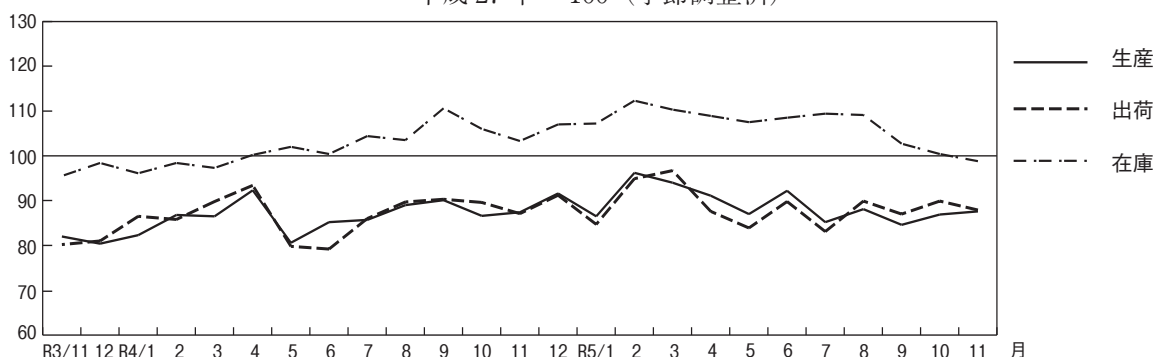
業種・特殊分類	生産指数				出荷指数				在庫指数			
	5年11月 (速報値)	5年10月	対前月 上昇率 (%)	対前年 同月 上昇率 (%)	5年11月 (速報値)	5年10月	対前月 上昇率 (%)	対前年 同月 上昇率 (%)	5年11月 (速報値)	5年10月	対前月 上昇率 (%)	対前年 同月 上昇率 (%)
製造工業	87.5	86.8	0.8	△ 1.3	87.8	89.8	△ 2.2	△ 0.9	98.7	100.3	△ 1.6	△ 4.4
鉄鋼業	80.4	71.9	11.8	△ 9.8	66.6	59.0	12.9	△ 7.9	122.2	122.4	△ 0.2	△ 15.1
非鉄金属工業	72.2	77.5	△ 6.8	△ 12.5	76.8	77.4	△ 0.8	△ 14.3	154.4	154.9	△ 0.3	1.4
金属製品工業	86.4	90.6	△ 4.6	△ 12.1	87.1	90.7	△ 4.0	△ 5.3	94.0	93.7	0.3	9.4
汎用機械工業	141.5	139.6	1.4	△ 4.6	153.0	147.0	4.1	△ 10.0	x	x	x	x
生産用機械工業	79.2	74.6	6.2	7.6	75.3	74.3	1.3	5.0	x	x	x	x
業務用機械工業	123.7	116.7	6.0	△ 7.7	111.5	131.7	△ 15.3	△ 9.5	-	-	-	-
電子部品・デバイス工業	39.3	36.7	7.1	△ 30.6	43.2	42.4	1.9	△ 30.5	70.4	85.4	△ 17.6	△ 24.3
電気・情報通信機械工業	147.8	140.7	5.0	23.1	145.6	154.6	△ 5.8	15.4	86.6	87.9	△ 1.5	△ 13.9
輸送機械工業	63.9	62.6	2.1	0.7	79.0	78.8	0.3	△ 3.2	42.9	45.8	△ 6.3	34.9
窯業・土石製品工業	105.0	103.3	1.6	15.7	98.5	96.4	2.2	14.6	110.1	105.4	4.5	5.4
化学工業	112.2	118.4	△ 5.2	△ 2.1	99.0	108.6	△ 8.8	△ 8.9	100.3	97.3	3.1	△ 11.5
プラスチック製品工業	130.1	128.7	1.1	18.2	114.1	110.1	3.6	6.2	111.6	101.9	9.5	△ 8.8
繊維工業	74.3	76.6	△ 3.0	△ 3.0	73.1	74.6	△ 2.0	△ 4.1	97.7	98.1	△ 0.4	3.1
食料品・たばこ工業	77.3	79.1	△ 2.3	△ 8.4	81.2	79.0	2.8	3.9	90.9	104.9	△ 13.3	9.4
印刷工業	79.3	76.4	3.8	△ 7.5	79.2	76.4	3.7	△ 7.5	-	-	-	-
その他工業	96.2	92.1	4.5	△ 11.9	92.6	93.0	△ 0.4	△ 8.8	120.0	121.1	△ 0.9	△ 15.9
最終需要財	86.7	86.3	0.5	△ 5.0	88.8	90.2	△ 1.6	△ 2.3	62.8	64.5	△ 2.6	△ 1.6
投資財	89.5	84.4	6.0	△ 2.5	85.2	88.6	△ 3.8	△ 8.0	59.9	57.0	5.1	△ 1.3
資本財	85.8	82.0	4.6	△ 3.6	82.8	86.6	△ 4.4	△ 8.2	38.0	33.6	13.1	2.1
建設財	131.4	117.2	12.1	7.4	115.7	113.3	2.1	△ 6.2	127.9	126.4	1.2	△ 4.5
消費財	86.0	88.2	△ 2.5	△ 6.9	91.6	91.3	0.3	1.8	64.6	71.8	△ 10.0	△ 1.7
耐久消費財	136.6	135.9	0.5	△ 4.9	241.3	240.7	0.2	△ 5.6	5.3	1.3	307.7	341.7
非耐久消費財	84.4	86.5	△ 2.4	△ 7.1	84.3	83.1	1.4	3.0	83.4	93.6	△ 10.9	△ 3.0
生産財	88.7	87.3	1.6	2.3	89.1	90.1	△ 1.1	0.7	130.6	132.0	△ 1.1	△ 5.5

注1 前月値は確報値
 2 対前年同月上昇率は原指数による
 3 令和3年数値は年間補正済

統 計 で み

京都府の主要指標

年 月	1) 推計人口	人口増減				6) 世帯数	7) 婚姻数	8) 離婚数	9) 賃金指数		10) 所定外労働時間指数
		2) 出生児数	3) 死亡者数	4) 転入者数	5) 転出者数				名 目	実 質	
平成30年	人	人	人	人	人	世帯	組	組	R2=100	R2=100	R2=100
令和元年	2,597,577	18,346	27,124	123,621	122,377	1,178,186	11,491	4,046	103.7	104.0	127.8
2	2,590,868	17,663	27,237	126,846	125,911	1,186,433	11,497	4,022	102.7	102.5	110.7
3	2,578,087	16,737	27,386	117,332	121,396	1,190,527	10,196	3,742	100.0	100.0	100.0
4	2,561,358	16,347	28,415	116,065	120,726	1,194,158	9,417	3,658	101.2	101.4	109.7
令和4年12月	2,550,404	15,387	31,137	124,333	119,537	1,205,375	9,571	3,514	105.6	102.7	129.3
令和5年1月	2,548,832	1,160	2,854	8,053	8,240	1,206,197	793	333	179.5	171.1	136.8
2	2,546,951	1,240	3,494	7,438	7,722	1,205,652	608	255	91.7	86.9	123.7
3	2,544,413	1,066	2,685	8,334	9,577	1,204,728	703	298	88.3	84.3	125.0
4	2,541,551	1,182	2,612	23,581	25,842	1,203,615	1,133	422	93.6	88.8	128.9
5	2,537,860	1,103	2,430	17,435	12,095	1,206,615	580	273	93.9	88.6	134.2
6	2,541,873	1,255	2,527	9,741	9,176	1,212,032	790	295	91.4	86.0	121.1
7	2,541,166	1,212	2,186	8,404	8,559	1,212,775	581	291	149.2	140.6	122.4
8	2,540,037	1,229	2,333	8,741	8,472	1,212,956	612	265	116.1	109.0	115.8
9	2,539,202	1,314	2,613	8,591	9,382	1,213,417	956	283	91.2	85.4	103.9
10	2,537,112	1,135	2,417	9,752	8,585	1,212,625	590	280	88.3	82.4	111.8
11	2,536,995	1,228	2,637	9,760	8,424	1,213,925	p699	p287	88.4	81.6	119.7
12	2,536,922	1,157	2,591	7,594	7,530	1,215,226	p1,005	p295	93.0	85.9	121.1
12	2,535,552	1,076	2,662	8,206	8,351	1,215,434
資料出所	府 企 画 統 計 課					厚生労働省		府 企 画 統 計			

注 1)、6)は各月1日現在、年は10月1日現在。2)～5)の年は前年10月～当年9月の計。4)、5)は同一市町村内(ただし京都市は同一区内)の移動は含まない。7)、8)は日本における日本人、ただし速報は外国人を含む。9)～11)は事業所規模5人以上。年は年平均。

全国の主要指標

年 月	1) 推計人口	人口増減				6) 婚姻数	7) 離婚数	8) 労働力人口		9) 完全失業率	10) 賃金指数		11) 所定外労働時間指数
		2) 出生児数	3) 死亡者数	4) 入国者数	5) 出国者数			就業者	完全失業者		名 目	実 質	
平成30年	千人	千人	千人	千人	千人	千組	千組	万人	万人	%	R2=100	R2=100	R2=100
令和元年	126,749	927	1,362	3,848	3,687	586	208	6,682	167	2.4	101.6	102.1	117.5
2	126,555	879	1,373	4,182	3,973	599	208	6,750	162	2.4	101.2	101.2	115.1
3	126,146	852	1,364	1,997	1,955	526	193	6,710	192	2.8	100.0	100.0	100.0
4	125,502	814	1,433	632	667	501	184	6,713	195	2.8	100.3	100.6	105.2
令和4年12月	124,947	782	1,522	1,596	1,421	505	179	6,723	179	2.6	102.3	99.6	110.0
令和5年1月	124,861	65	161	238	252	40	16	6,716	158	2.5	178.4	170.1	114.1
2	124,752	58	164	267	282	35	14	6,689	164	2.4	87.0	82.5	105.4
3	124,631	55	134	203	188	39	14	6,667	174	2.6	85.2	81.4	108.7
4	124,567	59	133	283	223	57	21	6,699	193	2.8	91.9	87.4	114.1
5	124,554	58	122	261	275	31	15	6,741	190	2.6	89.4	84.3	114.1
6	124,477	62	121	305	212	43	15	6,745	188	2.6	89.5	84.4	105.4
7	124,511	61	112	280	224	34	15	6,785	179	2.5	145.1	136.8	108.7
8	124,517	64	119	315	338	33	15	6,772	183	2.7	119.4	111.9	108.7
9	124,439	65	130	51	15	6,773	186	2.7	88.5	82.7	101.1
10	p124,450	61	126	32	14	6,787	182	2.6	87.2	81.3	107.6
11	p124,340	p65	p134	p35	p16	6,771	175	2.5	87.7	80.9	112.0
12	p124,310	p62	p134	p52	p15	6,780	169	2.5	91.1	84.3	112.0
12	p124,240	6,754	156	2.4	p180.1	p166.8	p109.8
資料出所	総務省	厚生労働省		総 務 省		厚生労働省		総 務 省		厚 生 労			

注 1)は各月1日現在、年は10月1日現在。2)、3)、6)、7)は日本における日本人、ただし速報は外国人を含む。2)～5)の年は前年10月～当年9月の計。4)、5)は日本人については海外滞在期間が3か月以内の出入国者を、外国人については国内滞在期間が3か月以内の者を除く。8)は15歳以上人口、年は年平均。9)は季節調整値、年は原数値。10)～12)は事業所規模5人以上。年は年平均。東京都の「500人以上規模の事業所」については、平成24年からは復元して再集計された値。令和元年6月からは全数調査による値。

る 指 標

11) 常用雇用指数	12) 有効求人率	13) 鉱工業指数			14) 電力需要量	ガス生産量 (販売量)	着工建築物		着工新設住宅		15) 建設工事受注請負契約額	年 月
		生産指数	出荷指数	在庫指数			床面積の合計	工事費予定額	戸数	床面積の合計		
R2=100	倍	H27=100	H27=100	H27=100	千 kWh	m ³	千m ²	百万円	戸	千m ²	百万円	平成30年 令和元年 2 3 4
96.9	1.58	97.9	99.4	86.4	15,577,875	2,476,474	2,468	543,412	14,704	1,158	240,040	
100.9	1.58	90.4	89.8	93.1	15,475,489	2,394,326	2,429	543,955	15,600	1,233	318,923	
100.0	1.06	80.0	80.6	81.6	15,217,040	2,373,803	2,213	494,942	15,592	1,220	332,309	
101.2	1.09	82.2	81.3	96.1	15,497,571	2,358,877	2,350	519,727	16,286	1,264	362,964	
101.8	1.22	87.0	87.2	104.5	15,444,149	2,267,432	1,990	508,202	15,416	1,172	395,550	
102.2	1.26	91.5	91.1	106.9	1,242,519	205,219	147	35,298	1,042	79	29,818	令和4年12月 5年1月 2 3 4 5 6 7 8 9 10 11 12
101.4	1.25	86.4	84.6	107.1	1,529,832	274,369	165	43,709	1,499	106	21,187	
101.3	1.24	96.1	94.8	112.2	1,428,464	270,823	115	27,014	1,236	87	11,972	
100.8	1.21	93.9	96.6	110.2	1,279,510	238,718	172	35,553	1,171	93	49,945	
100.9	1.21	91.0	87.5	108.8	1,154,965	223,901	307	61,654	1,016	81	9,737	
101.9	1.23	86.9	83.8	107.4	1,077,166	190,304	199	52,607	1,674	124	9,510	
102.4	1.22	92.1	89.7	108.4	1,090,624	171,233	156	38,029	1,360	102	28,423	
102.4	1.20	85.1	83.0	109.3	1,319,548	130,267	136	32,978	1,185	88	27,560	
102.1	1.22	88.0	89.8	109.0	1,506,913	102,493	147	43,796	1,096	86	24,677	
102.6	1.24	84.5	86.9	102.6	1,479,603	98,481	159	45,842	1,032	82	29,818	
102.7	1.23	86.8	89.8	100.3	1,196,833	110,722	166	52,450	1,106	81	35,350	
103.3	1.19	p87.5	p87.8	p98.7	...	162,319	137	39,847	1,180	94	12,971	
...	1.17	116	31,125	1,210	87	...	
課	京 都 労 働 局	府 企 画 統 計 課			資 源 エ ネ ル ギ ー 庁	国 土 交 通 省				資 料 出 所		

注 12)の月別の数値は季節調整値、年は年度平均。13)は季節調整済指標。年は原指数。在庫指数の年は年末値。14)の年は年度計。ガス生産量(販売量)は、ガス小売事業(特定ガス発生設備においてガスを発生させ、導管によりこれを供給するもの)に限る。15)は1件500万円以上の公共機関からの受注工事、年は年度計。

12) 常用雇用指数	13) 有効求人率	14) 鉱工業指数			15) 電力需要量	ガス生産量 (販売量)	着工建築物		着工新設住宅		16) 建設工事受注請負契約額	年 月
		生産指数	出荷指数	在庫指数			床面積の合計	工事費予定額	戸数	床面積の合計		
R2=100	倍	2020=100	2020=100	2020=100	千万 kWh	千m ³	千m ²	億円	千戸	千m ²	億円	平成30年 令和元年 2 3 4
97.1	1.62	104.2	103.0	100.5	85,256	146,009	131,149	267,177	942	75,309	141,696	
99.0	1.55	101.1	100.2	101.7	83,604	142,381	127,555	272,809	905	74,876	155,471	
100.0	1.10	100.0	100.0	92.6	82,090	141,123	113,744	243,066	815	66,454	216,440	
101.1	1.16	105.4	104.4	98.5	83,738	139,347	122,239	262,607	856	70,666	200,989	
102.0	1.31	105.3	103.9	101.2	82,223	133,472	119,466	267,468	860	69,010	215,422	
103.0	1.36	104.9	102.8	103.1	6,675	12,331	8,967	20,759	67	5,328	15,489	令和4年12月 5年1月 2 3 4 5 6 7 8 9 10 11 12
102.7	1.35	100.8	99.5	102.4	7,845	16,670	9,278	22,723	64	5,075	11,173	
102.6	1.34	104.5	103.8	103.4	7,457	16,568	9,016	20,899	64	5,201	20,885	
102.1	1.32	104.8	104.7	103.8	6,728	14,288	8,598	20,071	74	5,568	34,439	
103.4	1.32	105.5	104.5	103.7	6,063	12,722	10,298	25,231	67	5,283	11,822	
103.7	1.31	103.2	103.3	105.6	5,768	10,681	8,994	22,690	70	5,487	13,132	
104.2	1.30	105.7	105.0	105.8	6,000	8,766	9,177	23,729	71	5,722	20,139	
104.4	1.29	103.8	103.1	106.4	6,945	6,988	9,261	24,962	68	5,377	18,528	
104.3	1.29	103.1	102.8	105.0	7,772	5,580	9,310	22,969	70	5,529	17,476	
104.4	1.29	103.6	103.4	103.6	7,586	5,292	9,200	25,111	69	5,348	22,479	
104.6	1.30	104.9	103.8	104.2	6,377	6,020	10,859	29,013	72	5,451	14,585	
105.0	1.28	104.0	102.6	104.2	...	9,036	8,513	22,569	66	5,119	14,161	
p105.1	1.27	p105.9	p105.2	p102.9	8,712	25,685	65	5,018	...	
働 省	経 済 産 業 省			資 源 エ ネ ル ギ ー 庁	国 土 交 通 省				資 料 出 所			

注 9)~12)の年は年平均。令和元年6月分速報から「500人以上規模の事業所」について全数調査による値に、平成30年11月分確報から再集計した値に変更しており、従来の公表値とは接続しない。13)の月別の数値は季節調整済指標。年は年度平均。14)は季節調整済指標。年は原指数。在庫指数の年は年末値。15)の年は年度計。ガス生産量(販売量)は、ガス小売事業(特定ガス発生設備においてガスを発生させ、導管によりこれを供給するもの)に限る。16)は1件500万円以上の公共機関からの受注工事、年は年度計。

京都府の主要指標（つづき）

年 月	16) 百貨店・スーパー 販 売 額		17) コンビニエ ンスストア 販売額・ サービス売上高	18) 家電大型 専門店 販売額	19) ドラッグ ストア 販売額	20) ホ ー ム セ ン タ ー 販 売 額	京 都 市 消 費 者 物 価 指 数	21) 京都市勤労者世帯の 家計		22) 国内銀行銀行勘定	
	百貨店	スーパー						実収入	消費支出	預 金	貸出金
	百万円	百万円	百万円	百万円	百万円	百万円	2020年=100	円	円	億円	億円
平成30年	237,990	249,038	218,364	94,609	107,571	55,502	99.5	530,158	336,000	128,926	61,298
令和元年	242,265	242,774	224,602	95,935	116,706	54,595	99.9	471,713	290,767	132,492	62,577
2	175,620	246,633	208,320	93,983	121,123	58,101	100.0	523,903	261,645	147,141	67,198
3	186,651	248,042	211,605	95,547	123,331	56,264	99.9	580,907	324,687	154,196	66,662
4	217,215	252,507	220,406	97,119	134,265	57,404	102.4	598,505	313,243	156,045	68,309
令和4年12月	27,807	24,256	19,920	10,322	13,024	5,794	104.2	978,362	317,036	156,045	68,309
5年1月	19,140	22,465	18,035	8,510	10,978	4,071	104.7	529,885	315,326	155,801	70,556
2	16,563	19,620	16,647	7,322	10,545	3,953	104.1	576,954	325,528	157,043	70,342
3	21,230	20,612	19,448	8,953	12,138	4,853	104.6	494,900	412,353	158,875	68,663
4	18,844	21,864	19,254	7,258	11,958	5,254	105.1	526,532	437,327	162,560	70,889
5	19,148	21,454	19,598	6,953	12,194	5,268	105.4	491,968	359,718	160,552	71,098
6	20,029	20,956	19,266	7,180	12,434	4,860	105.2	810,746	464,363	159,265	69,373
7	21,782	21,805	20,939	8,841	13,470	5,273	105.5	678,332	362,709	159,202	71,906
8	18,078	22,018	20,665	7,253	13,075	4,827	105.8	511,317	267,151	160,045	72,150
9	19,507	20,392	19,474	7,699	12,549	4,515	106.1	450,166	377,487	159,983	72,830
10	21,969	21,292	20,247	6,813	12,950	4,890	107.1	581,552	352,670	159,836	75,775
11	23,798	21,590	19,431	7,658	12,746	4,834	107.0	505,361	313,933	160,431	75,979
12	p30,217	p24,076	p20,360	p9,405	p14,322	p5,692	106.8	1,239,232	427,153	159,364	73,661
資料出所	経 済 産 業 省						総 務 省	日 本 銀 行			

注 16)～20)の調査対象範囲は京都府の詳細指標に記載。京都市消費者物価指数の年は年平均。21)は二人以上の世帯のうち勤労者世帯。年は年平均。22)は年・月末残。オフショア勘定を除く。整理回収機構、ゆうちょ銀行を除く。

全国の主要指標（つづき）

年 月	17) 百貨店・スーパー 販 売 額		18) コンビニエ ンスストア 販売額・ サービス売上高	19) 家電大型 専門店 販売額	20) ドラッグ ストア 販売額	21) ホーム センター 販売額	国内企業 物価指数	消費者 物価指数	22) 勤労者世帯の家計				23) 国内銀行銀行勘定	
	百貨店	スーパー							実 収 入		消 費 支 出		預 金	貸出金
									金 額	実質指数	金 額	実質指数		
	億円	億円	億円	億円	億円	億円	2020年=100	2020年=100	円	2020年=100	円	2020年=100	億円	億円
平成30年	64,434	131,609	119,780	43,912	63,644	32,853	101.3	99.5	558,718	...	315,314	...	7,754,228	5,002,177
令和元年	62,979	130,983	121,841	45,454	68,356	32,748	101.5	100.0	586,149	...	323,853	...	7,957,736	5,090,765
2	46,938	148,112	116,423	47,928	72,841	34,964	100.0	100.0	609,535	...	305,811	...	8,726,773	5,363,837
3	49,030	150,041	117,601	46,867	73,066	33,905	104.6	99.8	605,316	...	309,469	...	9,038,435	5,422,212
4	55,070	151,533	121,996	46,844	77,087	33,420	114.9	102.3	617,654	...	320,627	...	9,322,443	5,654,464
令和4年12月	6,776	15,490	11,014	4,845	7,314	3,396	119.9	104.1	1,150,808	100.3	353,794	101.2	9,322,443	5,654,464
5年1月	4,764	12,916	9,924	4,184	6,482	2,469	119.9	104.7	495,706	96.8	331,130	104.0	9,384,750	5,650,927
2	4,176	11,644	9,265	3,467	6,126	2,248	119.6	104.0	557,655	97.7	298,749	99.2	9,403,650	5,667,254
3	5,117	12,553	10,562	4,285	6,713	2,680	119.7	104.4	498,581	94.8	340,016	97.8	9,571,243	5,703,065
4	4,498	12,597	10,395	3,416	6,744	2,997	120.1	105.1	553,975	96.1	334,229	96.1	9,648,009	5,711,015
5	4,528	12,908	10,633	3,506	6,849	3,040	119.3	105.1	469,992	91.2	311,830	96.6	9,671,513	5,715,951
6	4,840	12,621	10,506	3,656	6,973	2,760	119.2	105.2	898,984	93.9	298,405	98.0	9,620,064	5,733,576
7	5,224	13,517	11,403	4,463	7,456	3,023	119.5	105.7	637,866	91.0	306,293	95.6	9,646,290	5,747,857
8	4,289	13,569	11,391	3,757	7,290	2,766	119.8	105.9	544,043	92.8	311,510	96.7	9,657,192	5,761,415
9	4,560	12,525	10,617	3,764	7,016	2,548	119.6	106.2	487,499	94.5	311,728	100.0	9,588,195	5,796,715
10	4,982	13,037	10,815	3,397	7,111	2,802	119.3	107.1	559,898	93.6	330,590	99.5	9,634,096	5,800,887
11	5,506	12,857	10,334	3,708	6,948	2,756	119.6	106.9	494,181	94.5	301,718	95.7	9,733,065	5,836,820
12	p7,075	p15,771	p11,475	p4,654	p7,736	p3,320	p119.9	106.8	1,099,805	93.1	348,859	95.7	9,653,505	5,879,522
資料出所	経 済 産 業 省						日本銀行	総 務 省	日 本 銀 行					

注 国内企業物価指数及び消費者物価指数の年は年平均。22)は二人以上の世帯のうち勤労者世帯。年は年平均。実質指数は季節調整値。23)は年・月末残。オフショア勘定を除く。整理回収機構、ゆうちょ銀行を除く。貸出金は中央政府向けを除く。

23) 日本銀行券受払高			24) 企業倒産		25) 新車登録台数	26) 生活保護		火災発生件数(四半期)	年 月
発行超還収超	発行(払)	還収(受)	件数	負債総額		被保護世帯	被保護実人員		
億円	億円	億円	件	百万円	台	世帯	人	件	
12,503	18,872	6,368	271	22,502	63,613	42,374	57,486	551	平成30年
13,348	19,266	5,921	240	14,831	60,940	41,702	55,127	501	令和元年
13,416	17,748	4,334	253	15,552	55,331	41,982	56,198	487	2
14,489	16,989	2,500	200	14,715	50,483	41,472	54,126	445	3
13,890	15,577	1,684	237	31,726	50,847	p41,130	p53,000	527	4
2,080	2,235	155	24	1,528	3,973	41,138	52,914	123	令和4年12月 5年1月 2 3 4 5 6 7 8 9 10 11 12
432	708	276	24	2,544	4,593	41,133	52,856	148	
852	1,044	193	20	1,768	5,142	41,044	52,713		
989	1,118	129	19	1,568	7,021	41,130	52,853		
1,014	1,130	116	24	693	4,487	41,111	52,560	115	
762	927	166	20	935	4,256	41,162	52,555		
981	1,100	119	35	4,445	4,970	41,121	52,473		
964	1,073	109	30	1,329	5,017	41,041	52,330	p123	
1,020	1,154	134	32	1,436	4,183	41,018	52,281		
775	877	102	33	1,607	5,224	41,077	52,384		
907	1,012	105	26	567	4,494	41,050	52,347	...	
922	1,034	112	30	2,302	4,810		
1,802	1,930	129	21	1,196	4,390		
日本銀行京都支店			東京商工リサーチ 京都支店		近畿運輸局 京都運輸支局	府地域福祉推進課	府消防保安課	資料出所	

注 23) については、還収入超過の場合は△で記載。24) は負債額 1000 万円以上の企業倒産。25) は軽自動車を含まない。年は年度計。26) は現に保護を受けた世帯・人員。年は年度平均。

24) 日銀券発行高	25) 手形交換高		26) 不渡手形		27) 企業倒産		28) 新車登録台数	29) 外国為替相場(円につき)	貿易		30) 国内総生産		年 月
	枚数	金額	枚数	金額	件数	負債総額			輸出	輸入	名目	実質	
億円	千枚	億円	枚	百万円	件	百万円	千台	円	億円	億円	億円	億円	
1,045,344	51,365	2,612,755	15,429	105,507	8,235	1,485,469	3,348	110.4	814,788	827,033	5,565,705	5,545,338	平成30年
1,077,201	47,630	1,839,809	14,489	36,848	8,383	1,423,238	3,285	109.15	769,317	785,995	5,568,454	5,501,608	令和元年
1,122,089	40,911	1,342,535	9,434	80,755	7,773	1,220,046	2,881	103.33	683,991	680,108	5,390,091	5,287,977	2
1,167,043	35,882	1,229,847	4,827	18,118	6,030	1,150,703	2,796	115.12	830,914	848,750	5,536,423	5,436,493	3
1,202,590	32,667	1,053,174	5,677	33,093	6,428	2,331,443	2,563	132.14	981,750	1,181,410	5,664,897	5,518,139	4
1,228,614	2,922	83,208	158	220	606	79,172	209	132.14	87,869	102,455	5,673,903	5,506,714	令和4年12月 5年1月 2 3 4 5 6 7 8 9 10 11 12
1,233,174	3,027	80,305	334	752	570	56,524	229	130.15	65,506	100,570			
1,219,555	2,675	66,407	312	2,067	577	96,580	270	136.76	76,543	85,742	5,800,809	5,574,303	
1,220,679	2,931	103,071	385	1,115	809	147,434	379	133.13	88,240	95,828			
1,218,724	2,266	62,054	228	415	610	203,861	220	135.73	82,890	87,253			
1,218,065	3,134	95,898	406	569	706	278,734	207	139.75	72,920	86,742	5,950,663	5,623,380	
1,209,744	2,752	91,248	409	1,640	770	150,947	260	144.85	87,438	87,046			
1,212,736	2,767	71,910	307	545	758	162,137	253	142.18	87,243	87,881			
1,212,292	2,565	69,587	283	353	760	108,377	214	145.91	79,945	89,377	5,949,984	5,582,403	
1,207,885	2,076	70,479	149	175	720	691,942	272	148.77	91,991	91,337			
1,206,554	2,838	80,495	653	1,867	793	308,010	243	150.29	91,471	98,143			
1,207,895	2,428	75,977	285	481	807	94,871	255	147.06	88,196	r96,047	
1,227,008	2,408	66,798	129	382	810	103,228	232	141.4	96,433	95,745			
行	全国銀行協会		東京商工リサーチ		日本自動車販売協会連合会		日本銀行	財務省	内閣府		資料出所		

注 24) は年・月の平均。25)、26) の対象は法務大臣指定の手形交換所。同一銀行内での交換手形等は対象外。27) は負債額1000万円以上の企業倒産。28) は軽自動車を含まない。29) は年・月末現在。30) は四半期別2次速報値、年は年度。四半期は季節調整系列。

京都府の詳細指標

(単位：件、人、倍)

職業紹介状況

(京都労働局)

項目	一 般						求人倍率		日雇 前月繰越有 効求職者数
	新規求職 申込件数	45歳以上	就 職 件 数	45歳以上	新 規 求 人 数	充足数	新 規	有 効	
令和 2 年	60,592	26,739	12,368	5,764	110,466	12,362	2.01	1.06	404
3	59,092	26,989	12,261	5,806	122,579	12,417	2.22	1.09	422
4	56,797	26,242	11,772	5,929	125,216	11,996	2.38	1.22	384
令和 4 年12月	3,543	1,680	805	414	10,947	819	2.30	1.26	414
5 年 1 月	4,952	2,370	755	377	10,773	749	2.74	1.25	347
2	5,082	2,498	1,045	532	10,556	1,046	2.43	1.24	
3	5,317	2,522	1,449	790	10,367	1,419	2.17	1.21	363
4	6,042	2,974	1,073	549	10,148	1,094	2.75	1.21	
5	5,013	2,309	955	492	9,773	976	2.35	1.23	330
6	4,543	2,057	961	479	9,415	984	2.10	1.22	
7	4,229	1,914	829	404	9,971	844	2.93	1.20	374
8	4,524	2,139	878	453	10,159	908	2.43	1.22	
9	4,509	2,043	988	524	10,020	994	2.28	1.24	374
10	4,623	2,163	991	512	10,343	980	2.47	1.23	
11	4,054	1,926	848	446	9,792	869	2.20	1.19	374
12	3,751	1,900	919	478	9,532	893	2.04	1.17	

注 一般とは常用及び臨時季節労働者を合わせたもので、学卒及びパートタイムを除く。年は年度計。求人倍率はパートタイムを含む季節調整値で、年は年度原数値。日雇前月繰越有効求職者数の年は年度平均。

(単位：事業所、人、千円)

雇用保険状況

(京都労働局)

項目	1) 適用状況		給付 (一般)		
	適用事業所数	被保険者数	2) 受給者実人員	3) 基本手当支給金額	
令和 2 年	46,115	767,450	9,974	15,460,687	
3	46,919	765,263	9,243	14,164,477	
4	47,307	764,326	8,397	12,771,475	
令和 4 年12月	47,084	768,614	7,882	934,587	
5 年 1 月	47,138	764,692	7,990	1,054,289	
2	47,222	764,782	7,709	905,403	
3	47,307	764,326	7,682	1,015,739	
4	47,372	763,241	7,393	867,223	
5	47,482	770,376	8,705	1,104,837	
6	47,562	772,145	9,007	1,126,219	
7	47,628	771,436	10,013	1,240,299	
8	47,709	770,768	10,352	1,478,118	
9	47,269	770,777	9,448	1,164,825	
10	47,380	769,557	9,458	1,226,558	
11	47,468	768,684	8,869	1,169,304	
12	47,530	768,974	8,194	955,626	

注 1)の月は月末現在、年は年度末現在。2)の年は年度平均。3)の年は年度計。

(単位：㎡、万円)

構造別着工建築物

(国土交通省)

項目	木 造		鉄骨鉄筋 コンクリート造		鉄筋コンクリート造		鉄 骨 造		コンクリート ブロック造、その他	
	床面積 の合計	工事費 予定額	床面積 の合計	工事費 予定額	床面積 の合計	工事費 予定額	床面積 の合計	工事費 予定額	床面積 の合計	工事費 予定額
令和 2 年	764,593	13,373,064	29,328	696,600	548,227	14,121,955	861,832	21,231,384	8,660	71,246
3	822,369	14,554,315	18,325	444,244	356,869	9,898,359	1,145,458	27,017,311	6,818	58,500
4	699,360	12,492,307	24,066	1,224,600	398,398	11,924,889	838,574	24,144,159	29,798	1,034,289
令和 4 年12月	56,341	977,348	6,087	390,150	21,839	814,279	61,957	1,344,910	834	3,123
5 年 1 月	46,541	875,546	19	100	56,534	1,611,454	61,010	1,880,398	564	3,415
2	47,759	875,342	324	6,804	20,581	518,365	44,134	1,290,527	1,857	10,396
3	59,590	1,085,320	-	-	16,907	483,803	94,611	1,984,653	456	1,558
4	48,335	891,829	769	25,400	23,217	633,245	234,509	4,612,301	472	2,575
5	58,742	1,091,964	1,666	63,000	66,147	2,152,415	71,961	1,950,660	459	2,666
6	52,812	1,008,081	2,405	60,000	31,886	1,079,960	68,860	1,653,883	254	930
7	52,769	976,909	71	5,000	23,565	800,057	58,645	1,511,187	597	4,680
8	54,160	977,366	-	-	26,945	799,500	65,683	2,601,414	259	1,345
9	52,152	975,845	30	150	40,505	1,645,500	65,799	1,954,632	712	8,027
10	53,922	1,026,093	24,994	919,000	17,288	652,600	69,166	2,644,382	347	2,920
11	51,815	995,677	6,516	439,300	30,667	1,283,747	46,719	1,254,743	879	11,225
12	47,266	906,197	409	10,000	30,117	1,121,026	36,864	1,063,334	1,004	11,905

(単位：戸、㎡)

利用関係別着工新設住宅

(国土交通省)

項目	総数		持家		貸家		給与住宅		分譲住宅	
	戸数	床面積の合計	戸数	床面積の合計	戸数	床面積の合計	戸数	床面積の合計	戸数	床面積の合計
令和2年	15,592	1,220,040	4,403	496,267	5,366	245,132	82	5,616	5,741	473,025
3	16,286	1,264,133	4,778	543,043	6,785	301,979	65	5,579	4,658	413,532
4	15,416	1,172,011	4,140	469,613	6,336	299,000	60	4,135	4,880	399,263
令和4年12月	1,042	78,822	301	34,966	455	19,225	1	129	285	24,502
5年1月	1,499	106,489	257	29,614	449	20,459	-	-	793	56,416
2	1,236	86,506	327	36,977	529	24,956	7	275	373	24,298
3	1,171	92,613	317	37,290	660	35,339	4	704	190	19,280
4	1,016	81,225	282	32,819	465	22,389	4	817	265	25,200
5	1,674	123,567	310	34,271	602	27,893	22	995	740	60,408
6	1,360	102,388	337	37,743	516	26,779	9	1,083	498	36,783
7	1,185	88,461	296	33,783	569	26,799	1	54	319	27,825
8	1,096	85,809	318	35,011	411	18,421	3	241	364	32,136
9	1,032	81,683	328	36,514	419	21,429	1	360	284	23,380
10	1,106	80,993	310	34,868	501	22,203	2	180	293	23,742
11	1,180	93,638	337	37,000	431	21,172	7	754	405	34,712
12	1,210	86,767	254	28,720	606	29,160	-	-	350	28,887

(単位：百万円)

百貨店商品別販売額

(経済産業省)

項目	総額	紳士服・洋品	婦人・子供服・洋品	その他の衣料品	身の回り品	飲食料品	家具	家庭用電気機械器具	家庭用品	その他の商品	食堂・喫茶
令和2年	175,620	12,342	48,807	3,095	20,776	47,412	1,730	514	4,964	29,292	6,688
3	186,651	11,878	54,234	3,139	23,523	50,390	1,710	275	4,961	30,158	6,383
4	217,215	13,382	64,118	3,226	29,896	56,531	1,761	340	5,091	34,275	8,595
令和4年12月	27,807	1,697	7,792	290	3,734	8,594	181	21	626	3,962	911
5年1月	19,140	1,336	5,992	284	2,820	4,316	111	14	471	3,032	765
2	16,563	874	4,972	243	2,107	4,578	72	9	360	2,638	708
3	21,230	1,446	6,437	324	2,914	5,033	176	16	485	3,467	933
4	18,844	1,209	5,917	286	2,818	4,166	131	22	415	3,016	863
5	19,148	1,188	5,572	283	3,035	4,408	161	19	403	3,217	863
6	20,029	1,224	5,967	263	3,065	4,871	141	19	419	3,257	803
7	21,782	1,181	6,152	318	3,452	5,473	147	20	492	3,634	911
8	18,078	792	5,301	237	2,581	4,329	124	13	377	3,420	903
9	19,507	935	6,024	252	3,164	4,271	169	12	396	3,642	642
10	21,969	1,446	7,240	256	3,368	4,793	146	15	419	3,583	703
11	23,798	1,419	7,488	297	3,526	5,737	148	21	480	3,918	764
12p	30,217	1,713	8,909	292	4,384	8,669	182	18	617	4,667	767

注 従業員50人以上の小売事業所のうち、日本標準産業分類の百貨店、総合スーパーのうち、下記のスーパーに該当しない事業所であって、かつ、売場面積が特別区及び政令指定都市で3000㎡以上、その他の地域で、1500㎡以上の事業所。

(単位：百万円、事業所)

スーパー商品別販売額

(経済産業省)

項目	総額	紳士服・洋品	婦人・子供服・洋品	その他の衣料品	身の回り品	飲食料品	家具	家庭用電気機械器具	家庭用品	その他の商品	食堂・喫茶	事業所数
令和2年	246,633	4,105	8,614	1,188	3,569	184,259	686	4,286	4,014	35,124	787	72
3	248,042	3,499	7,594	997	2,978	188,031	605	4,562	3,844	34,859	1,072	73
4	r252,507	3,687	7,892	974	3,077	r190,687	590	4,416	3,784	35,794	1,606	73
令和4年12月	24,256	417	779	110	258	18,225	67	390	379	3,465	166	73
5年1月	22,465	347	656	81	287	17,209	48	427	364	2,937	110	73
2	19,620	219	490	48	203	15,419	31	406	268	2,492	44	73
3	20,612	284	655	60	268	15,464	37	480	298	3,028	37	73
4	21,864	296	639	59	277	15,980	34	647	302	3,421	210	72
5	21,454	315	691	75	290	16,378	37	250	285	2,903	228	72
6	20,956	360	749	82	295	15,825	45	297	310	2,735	258	72
7	21,805	335	704	89	317	16,492	46	323	313	2,976	210	72
8	22,018	254	544	65	272	17,350	37	267	307	2,882	40	72
9	20,392	203	464	56	230	16,128	31	238	276	2,684	83	72
10	21,292	347	685	97	237	16,290	61	261	292	2,775	247	72
11	21,590	409	810	115	266	16,233	69	329	330	2,800	230	72
12p	24,076	372	701	99	240	18,397	57	389	355	3,289	177	72

注 従業員50人以上の小売事業所のうち、売場面積の50%以上についてセルフサービス方式を採用している事業所であって、かつ、売場面積が1500㎡以上の事業所。事業所数は年・月末現在。

(単位：百万円、店)

コンビニエンスストア等販売額

(経済産業省)

項目	1) コンビニエンスストア		2) 家電大型専門店		3) ドラッグストア		4) ホームセンター	
	販売額・サービス売上高	店舗数	販売額	店舗数	販売額	店舗数	販売額	店舗数
令和2年	208,320	1,061	93,983	55	121,123	328	58,101	73
3	211,605	1,062	95,547	55	123,331	344	56,264	74
4	220,406	1,056	97,119	54	134,265	347	57,404	79
令和4年12月	19,920	1,056	10,322	54	13,024	347	5,794	79
5年1月	18,035	1,054	8,510	54	10,978	347	4,071	79
2	16,647	1,051	7,322	54	10,545	347	3,953	79
3	19,448	1,048	8,953	54	12,138	348	4,853	79
4	19,254	1,052	7,258	54	11,958	352	5,254	80
5	19,598	1,051	6,953	53	12,194	354	5,268	80
6	19,266	1,049	7,180	53	12,434	355	4,860	80
7	20,939	1,050	8,841	53	13,470	357	5,273	80
8	20,665	1,051	7,253	53	13,075	359	4,827	80
9	19,474	1,053	7,699	53	12,549	361	4,515	80
10	20,247	1,053	6,813	53	12,950	362	4,890	80
11	19,431	1,055	7,658	53	12,746	363	4,834	80
12p	20,360	1,056	9,405	53	14,322	364	5,692	80

注 日本標準産業分類による経済産業大臣が指定する企業を対象に調査。1)は1)を500店舗以上有するチェーン企業本部。1)のサービス売上高は、公共料金等の収納代行によるものを除く。2)は中古品を除く電気機械器具小売業又は電気事務機械器具小売業に属する事業所(売場面積500㎡以上の家電大型専門店)を10店舗以上有する企業。3)は3)の年間販売額が100億円以上、3)を50店舗以上有する企業。4)は4)の年間販売額が200億円以上、4)を10店舗以上有する企業。店舗数は年・月末現在。

(単位：件、百万円)

業種分類別企業整理(倒産)状況

(東京商工リサーチ京都支店)

項目	総数		農・林・漁・鉱業		建設業		製造業		卸売業		小売業		金融、保険業		不動産業		運輸業		情報通信業		サービス業他	
	件数	負債金額	件数	負債金額	件数	負債金額	件数	負債金額	件数	負債金額	件数	負債金額	件数	負債金額	件数	負債金額	件数	負債金額	件数	負債金額	件数	負債金額
令和2年	253	15,552	4	234	39	1,403	30	7,151	32	1,712	32	1,072	-	-	2	190	5	646	8	568	101	2,576
3	200	14,715	-	-	34	1,734	30	2,904	32	1,939	19	2,103	-	-	9	2,217	3	180	1	10	72	3,628
4	237	31,726	3	50	53	3,446	25	6,737	24	2,069	21	2,234	-	-	-	-	14	1,269	6	216	91	15,705
令和4年12月	24	1,528	1	10	9	1,230	-	-	3	72	2	20	-	-	-	-	2	40	-	-	7	156
5年1月	24	2,544	-	-	1	20	6	698	3	319	4	835	-	-	-	-	-	1	90	9	582	
2	20	1,768	-	-	4	90	3	930	3	139	1	10	-	-	1	50	-	3	109	5	440	
3	19	1,568	-	-	3	100	4	859	2	310	3	65	1	30	-	1	10	-	-	5	194	
4	24	693	1	10	4	80	5	92	4	250	1	35	-	-	-	2	20	-	-	7	206	
5	20	935	-	-	3	62	1	189	2	20	5	229	-	-	-	-	-	-	-	9	435	
6	35	4,445	-	-	5	60	3	1,962	3	760	7	186	-	-	1	25	2	20	-	-	14	1,432
7	30	1,329	-	-	8	498	3	105	1	10	5	205	-	-	2	50	4	350	2	28	5	83
8	32	1,436	1	10	3	690	3	170	5	190	6	100	-	-	2	130	-	-	2	46	10	100
9	33	1,607	-	-	5	179	2	32	1	130	7	223	-	-	-	1	10	-	-	17	1,033	
10	26	567	-	-	5	92	1	30	3	47	6	80	-	-	1	40	1	10	-	-	9	268
11	30	2,302	-	-	5	130	5	145	5	390	2	170	-	-	-	2	1,190	1	10	10	267	
12	21	1,196	1	10	3	30	2	30	3	335	3	148	-	-	-	2	563	-	-	7	80	

注 負債額1000万円以上の企業倒産。

(単位：億円)

金融機関別実質預金残高、貸出残高

(日本銀行京都支店)

項目	実質預金残高			貸出残高		
	都市銀行	地域銀行	信用金庫	都市銀行	地域銀行	信用金庫
令和2年	59,945	77,051	79,934	19,729	46,265	44,662
3	63,962	80,216	80,100	19,357	46,122	45,791
4	64,449	81,242	81,870	18,673	47,127	46,663
令和4年12月	64,449	81,242	81,870	18,673	47,127	46,663
5年1月	65,071	80,414	81,652	20,412	46,872	46,506
2	66,002	80,704	82,015	20,207	46,869	46,497
3	67,776	80,826	81,333	18,763	47,344	46,532
4	68,989	83,188	81,868	20,268	47,319	46,609
5	68,245	82,006	80,711	20,636	47,155	46,494
6	66,967	81,913	81,108	19,360	47,424	46,481
7	66,938	81,832	80,904	21,449	47,155	46,551
8	67,072	82,541	81,326	21,652	47,178	46,623
9	66,932	82,671	81,931	21,812	48,420	46,857
10	67,428	81,985	81,704	24,427	48,031	46,711
11	67,176	82,871	81,043	24,705	47,959	46,646
12	66,546	82,586	82,084	22,693	48,337	46,820

注 各年は12月末残高、各月は月末残高。集計対象は、国内銀行(ゆうちょ銀行除く)、信用金庫(京都府内に本店を置く先)。地域銀行は全国地方銀行協会または第二地方銀行協会の加盟銀行。実質預金は、「預金」から「切手手形」を控除したもの、国内銀行はオフショア勘定を除く。なお、貸出残高は中央政府向け貸出を除く。

(単位：台) **用途別自動車保有台数** (近畿運輸局京都運輸支局)

項目	総数	貨物車		乗合用	乗用		特種用途用	二輪車
		総数	小型車		総数	小型車		
3	1,303,725	236,436	55,036	4,551	999,680	291,168	28,916	34,142
4	1,306,945	238,804	55,248	4,487	999,286	282,594	29,241	35,127
令和4年12月	1,310,877	238,906	55,115	4,506	1,002,861	286,068	29,136	35,468
5年1月	1,312,414	239,220	55,242	4,511	1,004,006	285,684	29,187	35,490
2	1,312,145	239,448	55,298	4,497	1,003,526	284,639	29,207	35,467
3	1,306,945	238,804	55,248	4,487	999,286	282,594	29,241	35,127
4	1,308,949	239,224	55,216	4,485	1,000,567	282,187	29,269	35,404
5	1,309,174	239,318	55,229	4,484	1,000,578	281,476	29,286	35,508
6	1,309,641	239,303	55,246	4,475	1,000,967	280,753	29,322	35,574
7	1,310,542	239,430	55,289	4,465	1,001,593	280,219	29,293	35,761
8	1,310,685	239,471	55,317	4,471	1,001,628	279,556	29,305	35,810
9	1,312,014	239,747	55,349	4,467	1,002,502	279,078	29,351	35,947
10	1,312,194	239,772	55,314	4,449	1,002,536	278,186	29,373	36,064
11	1,313,150	239,960	55,342	4,451	1,003,234	277,693	29,408	36,097
12	1,313,183	240,074	55,399	4,449	1,003,041	276,990	29,413	36,206

注 年は年度末現在、月は月末現在。

(単位：件、人) **交通事故発生件数、死傷者数** (府警察本部)

項目	1) 発生件数	2) 負傷者数			3) 死者数			死者の事故当時の状態					
		総数	重傷者	軽傷者	総数	4) 子ども	5) 高齢者	四輪車	自二車	原付車	自転車	歩行中等	その他
3	3,859	4,408	818	3,590	51	1	23	12	12	5	4	18	-
4	3,810	4,413	748	3,665	45	1	28	16	7	2	6	14	-
令和4年12月	333	392	69	323	5	-	3	1	-	1	-	3	-
5年1月	326	376	59	317	8	-	5	4	2	-	2	-	-
2	350	402	68	334	5	-	2	3	-	-	-	2	-
3	360	409	66	343	2	-	1	1	-	-	-	1	-
4	320	362	58	304	5	-	3	1	-	-	1	3	-
5	325	376	65	311	6	-	4	4	-	-	-	2	-
6	332	367	64	303	3	-	2	-	1	1	-	1	-
7	318	368	72	296	4	1	2	1	1	1	1	-	-
8	319	386	73	313	3	-	1	2	1	-	-	-	-
9	309	369	66	303	5	-	4	1	-	1	1	2	-
10	353	396	82	314	2	-	1	-	1	1	-	-	-
11	322	356	60	296	10	1	6	2	3	1	2	2	-
12

注 1)は人身事故。2)は事故によって負傷し、30日以上、軽傷者は30日未満の治療を要する者。3)は事故発生から24時間以内に死亡した者。4)は15歳以下、5)は65歳以上。

(単位：件) **犯罪の認知、検挙件数（刑法）** (府警察本部)

項目	刑法犯認知件数	刑法犯検挙件数	罪種別認知状況					
			凶悪犯	粗暴犯	窃盗犯	知能犯	風俗犯	その他
令和2年	11,851	5,201	89	829	8,259	581	181	1,912
3	10,483	4,917	85	758	7,153	596	134	1,757
4	10,578	4,920	88	859	7,292	506	144	1,689
令和4年12月	959	703	3	75	663	52	13	153
5年1月	852	315	6	67	617	41	8	113
2	773	331	4	62	523	41	14	129
3	943	448	3	84	656	49	13	138
4	909	350	5	87	645	43	16	113
5	1,048	398	11	73	766	44	11	143
6	1,125	421	9	91	807	44	20	154
7	1,017	426	15	89	700	57	20	136
8	1,025	527	6	77	731	49	20	142
9	1,098	388	13	93	734	48	31	179
10	1,176	575	10	87	815	57	36	171
11	947	592	13	84	662	52	19	117
12	974	790	7	85	641	58	36	147

注 交通関係の危険運転致死傷罪、業務上過失致死傷罪等を除く。

令和5年度統計功労者表彰式を開催しました

1月23日（火）京都府立京都学・歴彩館にて令和5年度統計功労者表彰式を開催しました。

これは、京都府、京都市の共催で毎年開催しているもので、表彰受賞者や鈴木副知事・岡田副市長など約80名が参加しました。

表彰式では、京都府知事、京都市長及び来賓挨拶の後、長年にわたり統計調査に功績のあった統計調査員や調査に御協力いただいた事業所及び統計グラフコンクール入賞者の表彰・伝達を行い、最後に受賞者を代表して、統計調査員の東條富貴子さんが謝辞を述べられました。

表彰受賞者は、京都府知事表彰8名、京都市長表彰1名、各大臣等表彰24名・12事業所、京都府統計グラフコンクール入賞者25名の方々です。

また、統計グラフコンクールの入賞作品展も同時開催し、参加者や来館者の方々に御覧いただきました。



令和5年度統計功労者表彰式の様子

京都府統計グラフコンクール入賞作品集のご案内

京都府では、府民の皆様様に統計に親しんでいただき、暮らしや経済を知るきっかけとして京都府統計グラフコンクールを開催しています。入賞作品を企画統計課のサイトに掲載しておりますので、ご覧ください。<https://www.pref.kyoto.jp/tokei/news/gracon/gracontop.html>

令和5年度京都府統計グラフコンクール入賞作品集

第1部(小学校1・2年生)



🏆 京都府知事賞

333ひき 日本ようかい大ちょうさ
京都市立嵐山東小学校・2年生 松本 瑞峰（マツモト ミズホ）さん

🏆 佳作
第71回統計グラフ全国コンクール 第1部 奨励賞

わたしのいえでは、1にちになんこたまごをつかうかな
南丹市立園部小学校・1年生 大石 茉那歩（オオイシ マナホ）さん

今年度の入賞者全員の作品、過去の入賞作品をご紹介します。

統計刊行物のご案内

令和5年度版 統計でみる府民の暮らし

令和6年2月末発行予定！

主な掲載内容（予定）

- ・人口、消費者物価をはじめ、経済、社会、文化等の幅広い分野にわたってカラフルなグラフを使い、分かりやすく解説。
- ・統計でみる「京都府の一日」、「京都府の位置づけ」なども掲載。
- ・表紙には「令和5年度京都府統計グラフコンクール」入賞作品の中から、京都府知事賞に入賞した作品6点を掲載。巻末に、その他の入賞作品18点を掲載。



写真は前年のものです

◆ A4判 本文58ページ
無償（送料が必要です。）

令和4年（2022年）京都府統計書

令和6年3月末発行予定！

主な掲載内容（予定）

- ・人口、産業、住宅、運輸、労働、福祉、医療、物価、教育、文化等の幅広い分野から重要かつ基本的な統計データを体系的に整理収録。
- ・中央官庁をはじめ、府内官公署、会社、民間団体並びに府各課（室）の協力により収集した統計データを収録。

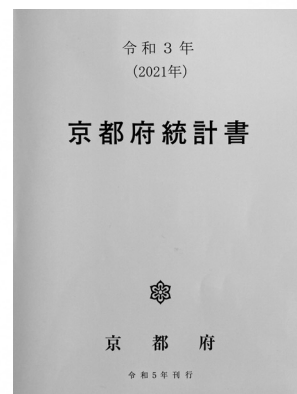

写真は前年のものです

◆ A4判 本文452ページ
1冊 3,000円
（別途送料が必要です。）

お問い合わせは、京都府総合政策環境部 企画統計課 情報分析係 まで
TEL 075-414-4487 FAX 075-414-4482
E-mail kikakutokei@pref.kyoto.lg.jp

「統計の日（10月18日）」の標語 募集！

募集期間：令和6年2月1日（木）～3月31日（日）

1. 趣旨

総務省では、統計の重要性に対する国民の関心と理解を深め、統計調査に対する国民のより一層の協力を頂けるようにと定めた「統計の日（10月18日）」を中心として統計知識の普及のための周知広報を行っております。その一環として、毎年「統計の日」のポスターを始めとする広報媒体に活用すべく標語を募集しています。

総務省では、この「統計の日」の趣旨を踏まえた標語について、皆様からのご応募をお待ちしております。

なお、入選作品は、「統計の日」のポスターのほか、調査環境を整備するための各種広報に活用することとしております。

2. 募集部門

- 小学生の部・・・小学校の児童
- 中学生の部・・・中学校の生徒
- 高校生の部・・・高等学校の生徒
- 一般の部・・・上記以外の学生及び一般の方
- 統計調査員の部・・・統計調査員又は登録調査員の方
- 公務員の部・・・各府省、都道府県、市区町村の職員

3. 応募について

- 専用の**応募用紙**にて、1人5作品まで応募できます。
- **応募用紙以外**で応募される場合は、次の記載事項を明記の上、応募してください。
 - ①部門、②お住まいの都道府県名、
 - ③氏名（ふりがな）、④所属・学校名（学年）、
 - ⑤電話番号、⑥標語（1人5作品まで）※一般の部：④は、記入不要です。
※統計調査員の部：④は、「〇〇市統計調査員」等と記入してください。
※②～⑤の情報は、応募作品内容の確認や入選時等の連絡・確認のために利用します。
- 応募作品は、自作で未発表のものに限ります。

4. 提出方法

- 小学生の部、中学生の部、高校生の部、一般の部は、総務省政策統括官室まで、メール又は郵送にて提出してください。
- **統計調査員の部は、所属する都道府県又は市区町村の統計主管課へ提出してください。**
- 公務員の部のうち、各府省の職員は、職場の取りまとめ部署へ提出してください。
- **公務員の部のうち、都道府県及び市区町村の職員は、所属する都道府県又は市区町村の統計主管課へ提出してください。**

(参考)

- 過去の特選作品
 - 令和5年度 「統計は未来を支える おくりもの」
 - 令和4年度 「集まれば 大きな力に 統計調査」
- 過去の入選作品をご覧になりたい方又は応募用紙をダウンロードされたい方は、総務省ホームページのく「統計の日」標語募集について>をご覧ください。

URL : https://www.soumu.go.jp/toukei_toukatsu/info/guide/06toukei_hyougo.html

※令和5年度の特選作品が活用されています。

5. 提出先

メールの場合 toukeinohi@soumu.go.jp

郵送の場合

〒162-8668 東京都新宿区若松町19-1

総務省政策統括官付統計企画管理官室地方統計機構担当 宛

6. 入選作品の決定・発表

- 入選作品は、部門ごとに佳作1作品程度、そのうち、特に優秀な作品として特選1作品を決定します。
- 入選作品は、令和6年6月（予定）に発表します。
- 入選された場合、ご本人（又は応募作品の取りまとめ部署等）にご連絡するとともに、総務省のホームページや広報誌等において、作品、氏名、所属・学校名（学年）、都道府県名を発表します。

7. 表彰

入選者には、表彰状及び副賞を授与します。

8. 著作権

入選作品の著作権は、総務省に帰属します。

9. お問い合わせ先

総務省政策統括官付統計企画管理官室地方統計機構担当

電話 03-5273-1144（直通）

メール toukeinohi@soumu.go.jp



【令和5年度「統計の日」ポスター】

※令和5年度の特選作品が活用されています。

◆ 統計相談は統計資料室（企画統計課内）へ ◆

【京都府統計ナビ】 <https://www.pref.kyoto.jp/t-ptl/index.html>

【統計こどもページ】 <https://www.pref.kyoto.jp/t-ptl/kodomo/index.html>

