

特集

平成25年毎月勤労統計調査地方調査結果概要



京都府立植物園「比叡山とばら園」

京都府立植物園からのお知らせ

- ・ 5/3～5/6 開園90周年記念企画「花と緑の園芸フェスティバル」
様々な園芸関係者等が一堂に集い、団体のPR、展示、販売などを行います
多くの来園者の方に、ほんものの植物の魅力を発信します
- ・ 4/14～5/31「春の開園時間延長」
夕暮れ前のひとときに園内をゆっくり散策いただくため、開園時間を延長します
入園時間 午前9時から午後6時（閉園：午後6時30分）
（観覧温室は、通常どおり午後4時閉室です）





「普賢寺ふれあいの駅」
(題字は、一休寺住職による)

二月堂竹送り「大根炊き」
(年間を通じていろんなイベントを
開催)



「玉露の手もみ体験」
(毎月開催)

随 想

緑と人の和 普賢寺 ～美と味覚の廻廊～

普賢寺ふれあいの駅 山下 明子

普賢寺地区は京田辺市の南部に位置し、奈良県や大阪府とも三国峠を挟んで隣接する旧村6集落からなる農村地域です。

この地域には京田辺市全体の2割の農地しかありませんが、農業従事者の平均年齢が男女とも70歳と高く、それに伴って京田辺市全体の約5割の耕作放棄地が普賢寺にあります。

普賢寺地域の活性化と村作り、農業の継続と再建をめざし、地区内農業委員有志等の呼びかけで「普賢寺の農を考える会」が平成10年5月に発足されました。

各専門部をつくり具体的な取り組みと計画が進められました。

水稲部会・加工流通部会・園芸部会などが結成され、園芸部会では、普賢寺の美味しい野菜を市民へを目的に、生産者の収益拡大、野菜、花卉、果樹などの多品目作物の栽培と特産品作り、その販売を目的とした朝市「ふれあい市」の拡充再編を行いました。これが今の普賢寺ふれあいの駅の始まりです。

最初は毎月1のつく日にJA 普賢寺支店さんの前をおかりして開催しました。

家で作った野菜を持ち寄って少しでも農家にお金が入るようにとの思いから始めた朝市も、だんだんにお客様が増え、平成14年には常設店にするため現在の場所に移転いたしました。

会員数も増え、販売スペースも広い「普賢寺ふれあいの駅」が誕生いたしました。

平成16年には加工品の充実をはかるため、もち加工を中心とした加工施設もでき、ふれあい

の駅加工部として販売を開始致しました。

この餅は杵つき餅でふれあいの駅の人気商品の一つです。

平成17年にこのテントも古くなり、会員の方に出資金（年間の売り上げの10%）をお願いし、行政からの支援も頂き、平成18年5月199㎡の木造平屋建ての現在の店舗が完成致しました。

ふれあいの駅売り上げの30%が加工品、次に野菜・米・花が20%台、普賢寺は日本でも有数の高級玉露の生産地ですので、お客様とのふれあいの場として玉露の無料接待も行っています。

ここ普賢寺は高齢化率が高く、ふれあいの駅の生産者も平均年齢が70歳と高いですが、お客様に「なんでこの人はこんなに元気なの?!」と聞かれるくらいみんな元気です。

直売所ができて最初の頃は家で食べ切れなかった野菜を少し、今ではその量も品目も増え、その生産と出荷に追われる毎日。その追われる毎日が元気の源になっているのだと思います。

これからもふれあいの駅での販売品目の充実と普賢寺地域の発展を考え、普賢寺の農を考える会を再編成し、若手農業者の育成や、生産農地の維持、荒廃農地の解消、施設園芸への転換等もうかる農業、若い人が生活力をもてる農業を目指し活動していこうと考えています。

「働かせて頂けるのが幸せ、毎日元気でいられるのが幸せ」と駅の人は言います。

日々感謝し、精進し、安心安全な食作りのため生産者一同頑張っています。

目次



随想

「緑と人の和 普賢寺 ～美と味覚の廻廊～」 … 1

特集

平成 25 年毎月勤労統計調査地方調査結果概要 … 3

毎月の調査結果

人 口 …………… 11

京都府の推計人口及び世帯数

賃金・労働時間・雇用の動き …………… 12

毎月勤労統計調査地方調査

物価と家計の動き …………… 22

京都市消費者物価指数

小売物価統計調査報告

家計調査報告

織物・染色整理・機械等の動き …………… 31

京都府織布生産動態統計調査

経済産業省生産動態統計調査

鉱工業の動き …………… 35

京都府鉱工業指数

統計でみる指標

主要指標〔京都府・全国〕 …………… 36

職業紹介状況、雇用保険状況、
構造別着工建築物 …………… 40

利用関係別着工新設住宅、百貨店商品別販売額、
スーパー商品別販売額 …………… 41

業種分類別企業整理（倒産）状況、金融機関別
預貯金残高、金融機関別貸出残高 …………… 42

自動車保有台数、交通事故発生件数、
犯罪の認知検挙件数 …………… 43

お知らせコーナー

「統計なび」のお知らせ …………… 44

Statistical Room

「コンビニの販売額って？」 …………… 裏表紙内

刊行物案内(京都府統計書、府民のくらし) … 裏表紙

凡例

0 単位未満

— 該当数値なし又は皆無

P 速報値

△ 負数又は減少

… 不詳又は資料なし

X 数値が秘匿されているもの

r 訂正値

・ 統計項目のありえないもの



政府統計

■ 統計で みんなで見よう 時代の動き ■

平成 25 年毎月勤労統計調査地方調査結果概要

府調査統計課社会統計担当

はじめに

「毎月勤労統計調査」は、常用労働者の賃金、労働時間及び雇用の毎月の変動を明らかにすることを目的として、厚生労働省が都道府県を通じて毎月調査しているものです。

この調査の対象は、日本標準産業分類に基づく16大産業（建設業、製造業など）に属する、常用労働者を5人以上雇用する事業所で、京都府では、約900事業所について調査しています。

以下は、京都府における調査結果の概要ですが、数値は、5人以上規模の全事業所を調査すれば得られる数値に対応するよう復元して算出した平成25年における1人当たりの1か月平均値です。なお、調査産業のうち事業所数が少ないものについては公表していません。

また、平成19年11月の日本標準産業分類の一部改正に伴い、平成22年結果から改正後の産業で表章しています。平成21年以前と接続しない産業の指数は、算出できないため表中において「-」と表記していますが、増減率は指数から算出しています。

1 賃金の動き

－現金給与総額 6年ぶりの増加－ (調査産業計)

現金給与総額は、調査産業計で28万3195円と、前年に比べ1.4%増となっています。また、実質賃金は0.6%増となっています。現金給与総額のうちきまって支給する給与は、調査産業計で23万8170円と前年に比べ1.0%増となっています。

(表1、2)

表1 賃金の動き(現金給与総額)

(指数：平成22年=100)

	名目賃金		実質賃金	
	指数	対前年増減率(%)	指数	対前年増減率(%)
平成19年	108.1	0.2	107.3	0.4
20	107.6	△0.4	105.5	△1.7
21	102.3	△4.9	101.5	△3.8
22	100.0	△2.2	100.0	△1.5
23	96.4	△3.7	96.4	△3.6
24	95.3	△1.1	95.4	△1.0
25	96.6	1.4	96.0	0.6

注 実質賃金指数＝名目賃金指数÷消費者物価指数(持ち家の帰属家賃を除く総合)×100

(産業別賃金)

現金給与総額を産業別にみると、電気・ガス・熱供給・水道業が51万7679円と最も高く、次いで金融業、保険業、学術研究、専門・技術サービス業、情報通信業の順となり、最も低かったのは、宿泊業、飲食サービス業の12万6539円となっています。また、最高額と最低額の差は39万1140円となります。

前年と比べると、生活関連サービス業、娯楽業の10.4%増など10産業で増加し、電気・ガス・熱供給・水道業での11.1%減をはじめ、5産業で減少しています。(表2)

表2 産業別賃金支給額

(単位：円、%)

産 業	現金給与総額		きまって支給する給与	
	実 額	対前年増減率	実 額	対前年増減率
調 査 産 業 計	283,195	1.4	238,170	1.0
建 設 業	353,990	1.1	312,748	0.1
製 造 業	369,461	1.2	301,248	0.8
電気・ガス・熱供給・水道業	517,679	△11.1	414,052	△5.6
情 報 通 信 業	385,889	△4.0	312,476	0.1
運 輸 業、 郵 便 業	295,307	8.7	260,702	7.3
卸 売 業、 小 売 業	217,956	3.5	190,679	3.0
金 融 業、 保 険 業	446,269	3.8	331,129	△1.6
不動産業、物品賃貸業	330,911	8.1	264,775	1.2
学術研究、専門・技術サービス業	387,752	△8.6	327,981	△6.6
宿泊業、飲食サービス業	126,539	3.0	119,363	2.8
生活関連サービス業、娯楽業	183,169	10.4	168,057	11.9
教育、学習支援業	334,919	△1.2	265,410	△2.6
医 療、 福 祉	281,165	1.9	235,827	1.3
複 合 サ ー ビ ス 事 業	372,008	4.8	292,142	4.2
サービス業(他に分類されないもの)	269,683	△2.8	230,261	△2.3

(男女別賃金)

現金給与総額を男女別にみると、調査産業計で男35万6895円、女19万4392円となっています。

表3 産業、性別賃金及び男女間格差

(単位：円、%)

産 業	現金給与総額		男女間格差(男=100)		
	男	女	25年	24年	前年差
調 査 産 業 計	356,895	194,392	54.5	54.9	△0.4
建 設 業	377,983	231,883	61.3	58.5	△2.8
製 造 業	436,735	210,659	48.2	48.9	△0.7
電気・ガス・熱供給・水道業	542,466	302,859	55.8	58.5	△2.7
情 報 通 信 業	445,518	271,474	60.9	61.8	△0.9
運 輸 業、 郵 便 業	313,796	183,271	58.4	57.1	1.4
卸 売 業、 小 売 業	298,795	143,953	48.2	50.3	△2.2
金 融 業、 保 険 業	585,603	321,239	54.9	54.3	0.6
不動産業、物品賃貸業	399,556	221,246	55.4	67.1	△11.8
学術研究、専門・技術サービス業	474,333	256,084	54.0	53.8	0.1
宿泊業、飲食サービス業	165,724	93,118	56.2	58.8	△2.6
生活関連サービス業、娯楽業	240,182	138,950	57.9	62.8	△4.9
教育、学習支援業	383,735	273,071	71.2	73.7	△2.5
医 療、 福 祉	353,987	252,410	71.3	71.0	0.3
複 合 サ ー ビ ス 事 業	465,499	234,207	50.3	59.9	△9.6
サービス業(他に分類されないもの)	343,359	163,122	47.5	49.1	△1.6

また、男の賃金を100とした女の賃金の割合は、調査産業計で54.5となり、前年に比べ0.4ポイント格差が拡大しています。産業別には、医療、福祉が71.3と最も格差が小さく、次いで、教育、学習支援業71.2、建設業が61.3と続き、最も格差が大きい産業は、サービス業（他に分類されないもの）47.5となっています。（表3）

〈就業形態別賃金〉

就業形態別に現金給与総額をみると、調査産業計で一般労働者39万943円、パートタイム労働者9万3255円となっています。一般労働者を100としたパートタイム労働者の現金給与総額の割合は、23.9となっています。（表4）

表4 産業、就業形態別賃金及び格差

(単位：円、%)

産 業	現金給与総額		就業形態間格差（一般=100）		
	一般	パート	25年	24年	前年差
調 査 産 業 計	390,943	93,255	23.9	23.9	△ 0.1
建 設 業	365,110	108,889	29.8	32.9	△ 3.1
製 造 業	420,626	113,219	26.9	27.0	△ 0.1
電気・ガス・熱供給・水道業	539,561	200,721	37.2	32.8	4.4
情 報 通 信 業	411,654	119,287	29.0	34.1	△ 5.1
運 輸 業、 郵 便 業	342,643	112,871	32.9	32.9	0.0
卸 売 業、 小 売 業	357,642	94,096	26.3	27.4	△ 1.1
金 融 業、 保 険 業	490,150	150,937	30.8	30.6	0.2
不動産業、物品賃貸業	398,024	81,745	20.5	22.0	△ 1.5
学術研究、専門・技術サービス業	460,748	125,888	27.3	30.3	△ 3.0
宿泊業、飲食サービス業	293,354	73,436	25.0	25.7	△ 0.7
生活関連サービス業、娯楽業	323,480	86,311	26.7	27.9	△ 1.2
教育、学習支援業	500,231	66,763	13.3	13.4	△ 0.1
医 療、 福 祉 業	364,747	111,584	30.6	30.7	△ 0.1
複 合 サ ー ビ ス 事 業	447,657	90,107	20.1	24.9	△ 4.8
サービス業（他に分類されないもの）	337,282	102,637	30.4	29.8	0.6

2 労働時間の動き

—総実労働時間 0.4%の増加—

〈労働時間〉

総実労働時間は、調査産業計で140.9時間と、前年に比べ0.4%増となっています。また、月間の時間数を年換算すると、総実労働時間は1690.8時間となっています。

産業別にみると、運輸業、郵便業が183.3時間と最も長く、宿泊業、飲食サービス業が105.2時間と最も短くなっています。

前年との比較では、生活関連サービス業、娯楽業3.4%、運輸業、郵便業3.2%など7産業で増加し、情報通信業は増減なく、複合サービス業4.4%減をはじめ7産業で減少しています。

また、総実労働時間のうち所定外労働時間は、調査産業計で11.7時間と、前年に比べ8.7%増となっています。産業別に前年比をみると、電気・ガス・熱供給・水道業、サービス業（他に分類されないもの）、医療、福祉を除く12産業で増加しています。（図1、表5）

図1 産業、性別総実労働時間

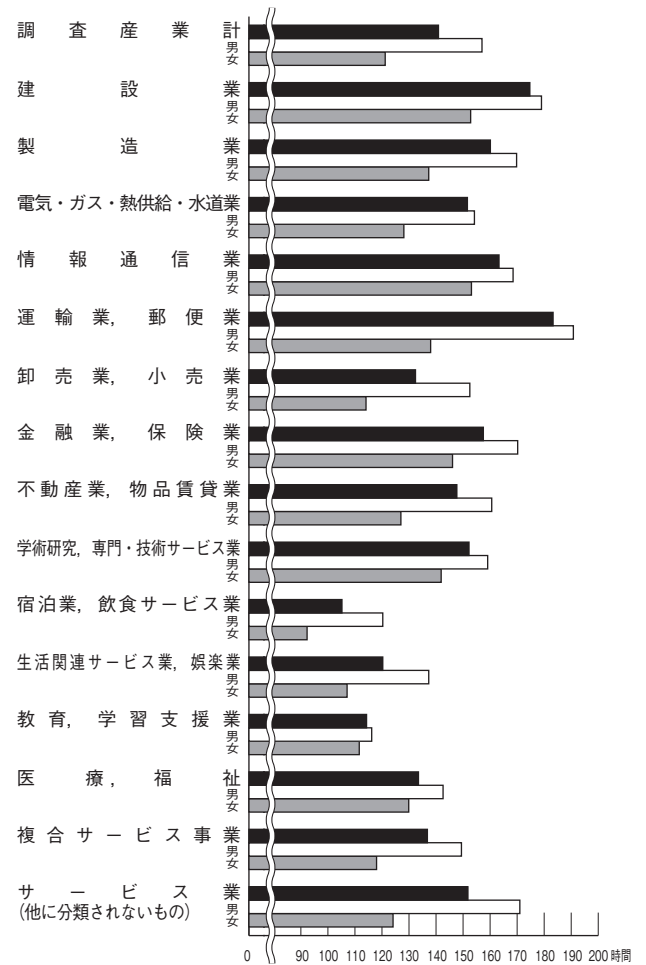

〈出勤日数〉

出勤日数は、調査産業計で18.2日と、前年に比べ0.1日減となっています。産業別にみると、建設業が21.3日と最も多く、教育、学習支援業が14.3日と最も少なくなっています。（表5）

表5 産業別実労働時間及び出勤日数

(単位：時間、%、日)

産 業	総実労働時間		所定外労働時間		出勤日数	
	対前年増減率		対前年増減率		前年差	
調 査 産 業 計	0.4	140.9	8.7	11.7	18.2	△ 0.1
建 設 業	△ 0.9	174.7	11.0	11.8	21.3	△ 0.6
製 造 業	0.6	160.1	14.8	9.8	19.4	△ 0.1
電気・ガス・熱供給・水道業	△ 3.9	151.6	△ 14.9	13.2	19.0	△ 0.3
情 報 通 信 業	0.0	163.3	6.3	16.6	19.2	△ 0.3
運 輸 業、 郵 便 業	3.2	183.3	8.1	34.3	20.0	△ 0.4
卸 売 業、 小 売 業	2.1	132.4	11.0	7.4	18.4	0.2
金 融 業、 保 険 業	1.2	157.5	16.8	15.0	19.1	△ 0.1
不動産業、物品賃貸業	△ 2.1	147.7	2.8	9.3	18.8	△ 0.3
学術研究、専門・技術サービス業	△ 1.5	152.2	33.2	14.9	18.8	△ 0.6
宿泊業、飲食サービス業	1.7	105.2	15.7	6.1	15.7	0.0
生活関連サービス業、娯楽業	3.4	120.3	6.7	28.3	17.6	0.4
教育、学習支援業	1.9	114.3	11.1	13.3	14.3	△ 0.3
医 療、 福 祉 業	△ 3.1	133.5	△ 20.0	6.7	17.8	△ 0.5
複 合 サ ー ビ ス 事 業	△ 4.4	136.8	25.8	6.7	17.2	△ 1.4
サービス業（他に分類されないもの）	△ 0.3	151.8	△ 2.2	12.6	19.6	0.0

3 雇用の動き

－常用労働者 0.4%の減少－

〈常用労働者〉

常用労働者は、調査産業計で85万2932人と、前年に比べ0.4%の減となっています。産業別に前年と比べると、学術研究、専門・技術サービス業で2.8%増をはじめ5産業で増加し、宿泊業、飲食サービス業とサービス業（他に分類されないもの）の2産業は増減なく、複合サービス業の9.0%減をはじめ、8産業で減少しています。

産業別構成比は、卸売業、小売業が19.9%、次いで製造業18.1%、医療、福祉14.6%、宿泊業、飲食サービス業10.2%の順となり、この4産業で全体の6割以上を占めています。（表6）

〈パートタイム労働者〉

常用労働者のうちパートタイム労働者は、調査産業計で30万8832人と、パート労働者比率は36.2%となり、前年に比べ0.3ポイント減となっています。

パートタイム労働者比率を産業別にみると、宿泊業、飲食サービス業が75.8%と最も高く、次いで生活関連サービス業、娯楽業59.2%、卸売業、小売業53.1%の順となり、最も低かったのは、建設業の4.3%となっています。

産業別構成比をみると、卸売業、小売業が29.1%と最も多く、次いで宿泊業、飲食サービス業21.4%、医療、福祉13.4%、製造業8.3%の順となり、この4産業で全体の7割以上を占めています。

パートタイム労働者は増加傾向で推移しています。（図2、図3、表6）

図2 産業別 常用労働者の構成比



図3 パート比率と現金給与総額の推移 (調査産業計)



表6 産業別常用労働者及びパートタイム労働者の動き

産 業	常用労働者				パートタイム労働者			
	労働者数	雇用指数	対前年増減率	構成比	労働者数	労働者比率	構成比	
調 査 産 業 計	852,932	101.0	△ 0.4	100.0	308,832	36.2	100.0	
建 設 業	27,980	92.3	△ 1.0	3.3	1,215	4.3	0.4	
製 造 業	154,137	99.8	△ 0.8	18.1	25,700	16.7	8.3	
電 気・ガ 斯・熱 供 給・水 道 業	5,254	155.9	△ 0.4	0.6	338	6.4	0.1	
情 報 通 信 業	14,337	98.4	2.7	1.7	1,277	8.9	0.4	
運 輸 業、 郵 便 業	50,687	93.5	△ 4.4	5.9	10,331	20.4	3.3	
卸 売 業、 小 売 業	169,607	101.7	△ 2.4	19.9	89,964	53.1	29.1	
金 融 業、 保 険 業	22,836	94.9	△ 1.1	2.7	2,953	12.9	1.0	
不 動 産 業、 物 品 賃 貸 業	10,630	91.7	△ 4.8	1.2	2,243	21.0	0.7	
学 術 研 究、 専 門・技 術 サ ー ビ ス 業	23,167	87.2	2.8	2.7	5,117	22.0	1.7	
宿 泊 業、 飲 食 サ ー ビ ス 業	87,175	102.0	0.0	10.2	66,083	75.8	21.4	
生 活 関 連 サ ー ビ ス 業、 娯 楽 業	32,217	100.4	2.7	3.8	19,058	59.2	6.2	
教 育、 学 習 支 援 業	65,482	99.6	1.7	7.7	25,048	38.3	8.1	
医 療、 福 祉	124,829	111.0	2.7	14.6	41,270	33.1	13.4	
複 合 サ ー ビ ス 事 業	4,374	137.9	△ 9.0	0.5	908	20.6	0.3	
サ ー ビ ス 業 (他 に 分 類 さ れ な い も の)	60,171	96.1	0.0	7.1	17,329	28.8	5.6	

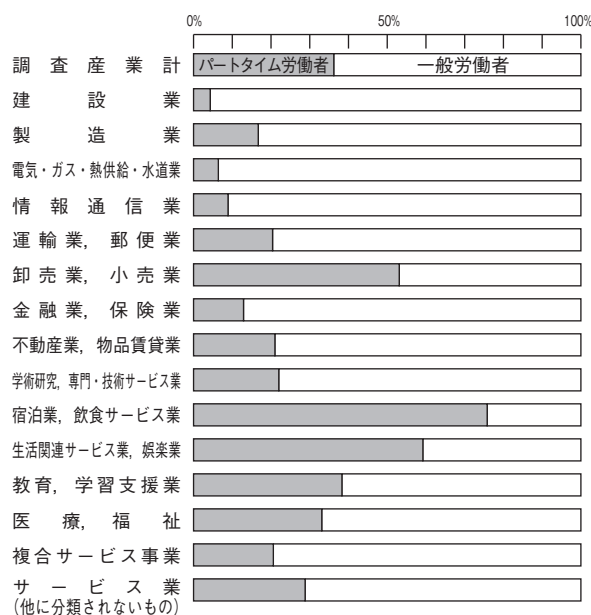
注 構成比は、四捨五入しているため、各産業の計が100とならない場合がある。

表7 産業、性別常用労働者の1人当たり平均月間現金給与額、出勤日数、労働時間及び月間常用労働者数

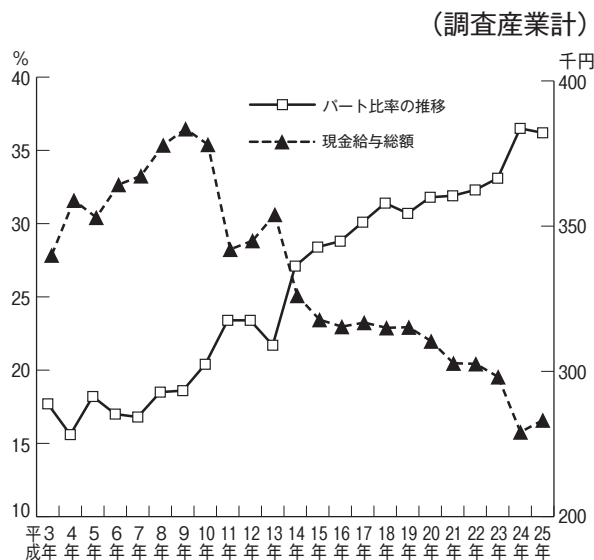
調査産業計	現金給与総額			きまって支給する給与			
	総数	男	女	総数	うち所定内給与	男	女
TL 調査産業計	283,195	356,895	194,392	238,170	219,786	296,858	167,456
D 建設業	353,990	377,983	231,883	312,748	299,326	333,721	206,007
E 製造業	369,461	436,735	210,659	301,248	273,966	353,288	178,406
F 電気・ガス・熱供給・水道業	517,679	542,466	302,859	414,052	364,697	433,809	242,825
G 情報通信業	385,889	445,518	271,474	312,476	282,958	357,875	225,366
H 運輸業、郵便業	295,307	313,796	183,271	260,702	209,039	276,000	168,005
I 卸売業、小売業	217,956	298,795	143,953	190,679	182,056	256,734	130,211
J 金融業、保険業	446,269	585,603	321,239	331,129	301,279	421,027	250,460
K 不動産業、物品賃貸業	330,911	399,556	221,246	264,775	247,268	311,516	190,103
L 学術研究、専門・技術サービス業	387,752	474,333	256,084	327,981	306,127	391,638	231,174
M 宿泊業、飲食サービス業	126,539	165,724	93,118	119,363	109,330	154,625	89,287
N 生活関連サービス業、娯楽業	183,169	240,182	138,950	168,057	159,559	214,707	131,875
O 教育、学習支援業	334,919	383,735	273,071	265,410	261,398	302,079	218,953
P 医療、福祉	281,165	353,987	252,410	235,827	217,456	297,976	211,287
Q 複合サービス事業	372,008	465,499	234,207	292,142	280,384	362,767	188,045
R サービス業（他に分類されないもの）	269,683	343,359	163,122	230,261	210,330	287,865	146,946
E09.10 食料品・たばこ	236,049	321,592	144,057	204,529	187,090	271,481	132,531
E11 繊維工業	294,666	362,479	224,623	261,871	253,806	323,817	197,889
E12 木材・木製品	X	X	X	X	X	X	X
E13 家具・装備品	312,106	334,389	231,963	273,089	249,174	295,504	192,469
E14 パルプ・紙	360,540	413,678	181,567	296,225	261,828	336,467	160,688
E15 印刷・同関連業	358,816	407,820	205,793	296,447	259,522	333,588	180,470
E16.17 化学、石油・石炭	448,646	476,485	368,738	337,476	320,575	364,984	258,519
E18 プラスチック製品	294,280	383,299	147,739	264,845	235,481	342,395	137,184
E19 ゴム製品	X	X	X	X	X	X	X
E21 窯業・土石製品	372,681	412,492	204,997	323,012	293,433	357,198	179,020
E22 鉄鋼業	388,176	407,170	197,016	324,734	290,369	340,482	166,249
E23 非鉄金属製造業	303,565	337,850	182,386	264,962	238,451	292,039	169,259
E24 金属製品製造業	343,933	373,782	228,598	297,430	271,519	322,196	201,735
E25 はん用機械器具	376,616	396,198	245,591	318,101	288,055	334,778	206,515
E26 生産用機械器具	433,816	467,299	259,081	347,223	311,818	374,310	205,865
E27 業務用機械器具	435,390	494,000	261,883	336,018	312,852	379,921	206,048
E28 電子・デバイス	463,510	557,426	258,104	362,385	336,525	432,696	208,605
E29 電気機械器具	408,620	489,761	210,246	318,606	294,738	377,468	174,700
E30 情報通信機械器具	491,751	578,177	250,629	357,651	338,273	413,228	202,596
E31 輸送用機械器具	464,369	490,375	276,632	369,648	304,145	389,514	226,233
E32.20 その他の製造業	354,305	451,571	205,338	281,591	248,540	352,929	172,333
I-1 卸売業	314,105	366,432	199,100	272,574	257,327	317,067	174,788
I-2 小売業	177,580	248,742	132,082	156,289	150,448	212,086	120,615
M75 宿泊業	194,540	239,787	142,652	177,985	154,408	217,526	132,641
MS M 一括分	103,481	134,905	79,264	99,485	94,044	128,451	77,162
P83 医療業	305,692	394,657	268,945	259,746	233,335	339,392	226,848
PS P 一括分	247,166	293,018	230,180	202,672	195,447	235,890	190,366
R91 職業紹介・派遣業	200,308	256,834	168,522	190,631	173,332	241,398	162,083
R92 その他の事業サービス	208,133	276,066	117,444	185,100	164,535	240,861	110,661
RS R 一括分	421,761	457,271	303,954	334,898	314,472	363,399	240,344

この調査で使用している用語の定義

「現金給与総額」賃金、給料、手当、賞与その他の名称を問わず労働の対価として使用者が労働者に支払ったもので、所得税、社会保険料、組合費、購買代金等を差し引く以前の金額であり、「きまって支給する給与」と「特別に支払われた給与」の合計額をいう。

「きまって支給する給与」労働協約、就業規則等によって、あらかじめ定められている支給条件、算定方法によって毎月同じように支給される給与のことであり、基本給のほか家族手当、超過勤務手当等を含む。

(単位：円、日、時間)

特別に支払われた給与			出勤日数			総実労働時間		
総 数	男	女	総 数	男	女	総 数	男	女
45,025	60,037	26,936	18.2	18.9	17.3	140.9	157.0	121.2
41,242	44,262	25,876	21.3	21.5	20.1	174.7	179.0	152.8
68,213	83,447	32,253	19.4	19.8	18.6	160.1	169.8	137.3
103,627	108,657	60,034	19.0	19.0	18.4	151.6	154.2	128.1
73,413	87,643	46,108	19.2	19.4	18.8	163.3	168.5	153.1
34,605	37,796	15,266	20.0	20.2	18.9	183.3	190.8	138.0
27,277	42,061	13,742	18.4	19.3	17.6	132.4	152.5	114.1
115,140	164,576	70,779	19.1	19.7	18.6	157.5	170.2	146.1
66,136	88,040	31,143	18.8	19.6	17.4	147.7	160.6	127.0
59,771	82,695	24,910	18.8	18.7	19.1	152.2	159.1	141.9
7,176	11,099	3,831	15.7	16.4	15.0	105.2	120.3	92.3
15,112	25,475	7,075	17.6	18.5	16.9	120.3	137.3	107.1
69,509	81,656	54,118	14.3	14.3	14.3	114.3	116.2	111.6
45,338	56,011	41,123	17.8	18.2	17.7	133.5	142.6	129.9
79,866	102,732	46,162	17.2	18.7	15.1	136.8	149.4	118.0
39,422	55,494	16,176	19.6	20.5	18.3	151.8	171.0	124.1
31,520	50,111	11,526	19.6	20.5	18.7	150.1	169.8	128.7
32,795	38,662	26,734	19.6	20.1	19.0	149.5	155.8	142.9
X	X	X	X	X	X	X	X	X
39,017	38,885	39,494	20.4	20.8	19.2	173.8	181.1	147.5
64,315	77,211	20,879	19.9	20.5	17.8	167.0	177.1	133.2
62,369	74,232	25,323	19.9	20.3	19.0	170.4	177.7	147.6
111,170	111,501	110,219	19.5	19.5	19.6	159.3	160.9	154.6
29,435	40,904	10,555	20.1	20.4	19.5	166.0	187.4	130.7
X	X	X	X	X	X	X	X	X
49,669	55,294	25,977	18.9	19.1	18.0	150.2	154.3	132.8
63,442	66,688	30,767	18.2	18.1	19.2	166.3	166.1	168.5
38,603	45,811	13,127	19.8	19.7	19.9	166.1	172.0	145.3
46,503	51,586	26,863	20.1	20.4	19.0	167.5	174.1	141.9
58,515	61,420	39,076	20.0	20.2	18.8	176.8	180.3	152.8
86,593	92,989	53,216	19.5	19.8	17.9	171.3	176.6	143.6
99,372	114,079	55,835	18.6	18.9	17.8	152.9	158.6	135.9
101,125	124,730	49,499	18.8	19.1	18.1	153.4	159.7	139.5
90,014	112,293	35,546	19.2	19.5	18.5	157.9	169.5	129.3
134,100	164,949	48,033	19.4	19.5	19.3	157.2	160.2	149.0
94,721	100,861	50,399	19.3	19.3	19.1	172.2	176.9	138.2
72,714	98,642	33,005	18.6	19.2	17.6	156.4	170.2	135.2
41,531	49,365	24,312	19.9	20.4	18.9	161.1	169.6	142.3
21,291	36,656	11,467	17.8	18.6	17.3	120.4	139.8	108.1
16,555	22,261	10,011	18.5	19.5	17.3	145.0	158.9	129.1
3,996	6,454	2,102	14.7	15.2	14.4	91.8	104.3	82.0
45,946	55,265	42,097	17.7	17.7	17.7	133.4	141.4	130.0
44,494	57,128	39,814	18.0	19.0	17.7	133.6	144.2	129.7
9,677	15,436	6,439	18.3	18.9	17.9	142.0	159.2	132.3
23,033	35,205	6,783	19.6	20.6	18.3	145.9	170.9	112.6
86,863	93,872	63,610	20.4	21.0	18.7	168.3	174.5	147.7

「特別に支払われた給与」 きまって支給する給与以外に支払われた給与のことで、夏季又は年末の賞与、3か月を超える期間で算定される通勤手当、ベースアップの差額追給及び支給事由の発生が不確定なもの総額をいう。

「出勤日数」 労働者が実際に出勤した日数で1日のうち1時間でも出勤すれば1日出勤となる。

表7 産業、性別常用労働者の1人当たり平均月間現金給与額、出勤日数、労働時間及び月間常用労働者数

	所定内労働時間			所定外労働時間			常用労働者数		
	総数	男	女	総数	男	女	総数	男	女
TL 調査産業計	129.2	140.6	115.3	11.7	16.4	5.9	852,932	466,047	386,883
D 建設業	163.7	166.6	148.9	11.0	12.4	3.9	27,980	23,399	4,581
E 製造業	145.3	151.1	131.6	14.8	18.7	5.7	154,137	108,240	45,898
F 電気・ガス・熱供給・水道業	138.4	140.3	121.7	13.2	13.9	6.4	5,254	4,709	544
G 情報通信業	146.7	150.2	139.8	16.6	18.3	13.3	14,337	9,420	4,917
H 運輸業、郵便業	149.0	153.6	121.0	34.3	37.2	17.0	50,687	43,587	7,100
I 卸売業、小売業	125.0	140.1	111.2	7.4	12.4	2.9	169,607	81,047	88,561
J 金融業、保険業	142.5	150.1	135.7	15.0	20.1	10.4	22,836	10,799	12,037
K 不動産業、物品賃貸業	138.4	147.9	123.1	9.3	12.7	3.9	10,630	6,552	4,077
L 学術研究、専門・技術サービス業	137.3	141.0	131.8	14.9	18.1	10.1	23,167	13,965	9,201
M 宿泊業、飲食サービス業	99.1	111.2	88.8	6.1	9.1	3.5	87,175	40,170	47,006
N 生活関連サービス業、娯楽業	113.6	131.0	100.1	6.7	6.3	7.0	32,217	14,085	18,133
O 教育、学習支援業	101.0	102.2	99.3	13.3	14.0	12.3	65,482	36,589	28,893
P 医療、福祉	126.8	132.8	124.4	6.7	9.8	5.5	124,829	35,310	89,518
Q 複合サービス事業	130.1	141.8	112.8	6.7	7.6	5.2	4,374	2,613	1,761
R サービス業（他に分類されないもの）	139.2	154.6	116.9	12.6	16.4	7.2	60,171	35,519	24,652
E09.10 食料品・たばこ	139.7	153.8	124.5	10.4	16.0	4.2	23,848	12,359	11,491
E11 繊維工業	144.7	149.8	139.4	4.8	6.0	3.5	12,750	6,484	6,267
E12 木材・木製品	X	X	X	X	X	X	X	X	X
E13 家具・装備品	159.4	164.2	142.2	14.4	16.9	5.3	1,291	1,009	282
E14 パルプ・紙	147.8	154.7	124.5	19.2	22.4	8.7	4,518	3,485	1,033
E15 印刷・同関連業	152.5	156.6	139.8	17.9	21.1	7.8	9,358	7,069	2,289
E16.17 化学、石油・石炭	150.0	150.0	149.7	9.3	10.9	4.9	6,496	4,817	1,678
E18 プラスチック製品	145.2	156.2	127.1	20.8	31.2	3.6	6,430	3,998	2,432
E19 ゴム製品	X	X	X	X	X	X	X	X	X
E21 窯業・土石製品	139.5	142.6	126.1	10.7	11.7	6.7	3,447	2,787	662
E22 鉄鋼業	149.2	148.4	157.5	17.1	17.7	11.0	1,961	1,784	177
E23 非鉄金属製造業	152.2	155.3	141.2	13.9	16.7	4.1	1,548	1,205	343
E24 金属製品製造業	154.0	158.8	135.4	13.5	15.3	6.5	8,192	6,504	1,689
E25 はん用機械器具	156.7	159.1	140.7	20.1	21.2	12.1	5,152	4,478	676
E26 生産用機械器具	143.7	146.0	131.8	27.6	30.6	11.8	15,826	13,272	2,554
E27 業務用機械器具	142.5	146.8	129.9	10.4	11.8	6.0	10,991	8,218	2,775
E28 電子・デバイス	141.8	145.7	133.1	11.6	14.0	6.4	13,816	9,477	4,338
E29 電気機械器具	143.2	150.9	124.2	14.7	18.6	5.1	9,527	6,764	2,763
E30 情報通信機械器具	146.6	148.2	142.3	10.6	12.0	6.7	3,138	2,310	827
E31 輸送用機械器具	148.6	150.9	132.2	23.6	26.0	6.0	9,352	8,215	1,137
E32.20 その他の製造業	140.5	149.0	127.5	15.9	21.2	7.7	6,009	3,635	2,374
I-1 卸売業	149.1	154.8	136.5	12.0	14.8	5.8	50,158	34,419	15,739
I-2 小売業	114.9	129.2	105.8	5.5	10.6	2.3	119,449	46,627	72,822
M75 宿泊業	134.3	145.1	122.0	10.7	13.8	7.1	22,088	11,802	10,286
MS M 一括分	87.2	97.1	79.5	4.6	7.2	2.5	65,087	28,367	36,720
P83 医療業	124.9	128.6	123.3	8.5	12.8	6.7	72,573	21,179	51,394
PS P 一括分	129.4	139.0	125.9	4.2	5.2	3.8	52,256	14,131	38,124
R91 職業紹介・派遣業	131.2	141.7	125.2	10.8	17.5	7.1	10,909	3,924	6,984
R92 その他の事業サービス	131.8	151.8	105.1	14.1	19.1	7.5	31,556	17,999	13,558
RS R 一括分	157.2	162.0	141.3	11.1	12.5	6.4	17,706	13,597	4,110

〔総実労働時間〕 労働者が実際に労働した時間で、「所定内労働時間」と「所定外労働時間」の合計をいう。

〔所定内労働時間〕 就業規則等で定められた始業時刻と終業時刻の間の休憩時間を除いた実労働時間のことをいう。

〔所定外労働時間〕 早出、残業、休日出勤等による実労働時間のことをいう。

(つづき)

(単位：時間、人)

パートタイム労働者数			増加常用労働者数			減少常用労働者数		
総 数	男	女	総 数	男	女	総 数	男	女
308,832	100,019	208,813	19,698	9,956	9,741	19,952	10,204	9,749
1,215	573	642	505	474	31	540	476	64
25,700	5,790	19,910	1,990	1,201	789	1,856	1,168	688
338	220	118	44	36	7	44	38	6
1,277	303	974	274	145	129	236	130	106
10,331	6,712	3,619	891	700	191	1,385	963	422
89,964	25,636	64,328	4,373	2,238	2,135	4,554	2,350	2,203
2,953	171	2,782	409	206	203	420	214	206
2,243	924	1,319	182	124	57	228	123	105
5,117	1,864	3,253	499	294	204	390	251	139
66,083	25,000	41,083	3,894	1,917	1,977	3,966	1,866	2,100
19,058	5,812	13,246	711	317	394	742	306	435
25,048	13,202	11,846	1,855	1,043	812	1,818	1,037	781
41,270	8,556	32,714	2,292	572	1,720	2,147	585	1,562
908	194	714	124	50	74	144	48	96
17,329	5,063	12,266	1,656	639	1,017	1,482	647	834
10,432	2,561	7,871	454	215	240	408	189	218
1,939	499	1,440	114	47	67	176	68	108
X	X	X	X	X	X	X	X	X
78	45	33	8	6	2	7	7	-
742	222	520	41	38	3	40	34	6
905	210	695	210	105	105	136	88	48
338	104	234	82	54	28	78	52	27
2,310	542	1,768	95	52	43	89	53	36
X	X	X	X	X	X	X	X	X
369	89	280	15	11	5	20	14	6
139	75	64	13	11	2	17	14	3
279	38	241	16	4	12	22	12	10
739	229	510	124	104	21	115	105	10
326	177	149	54	37	18	28	23	4
1,181	363	818	108	71	37	95	78	17
1,257	197	1,060	110	80	30	94	66	27
1,165	39	1,126	124	79	45	155	108	47
1,419	91	1,328	106	63	43	86	44	42
274	12	262	17	11	6	36	24	13
509	147	362	157	131	26	157	130	27
1,229	124	1,105	141	84	57	94	57	37
10,408	4,440	5,968	993	661	332	1,050	808	242
79,555	21,196	58,359	3,380	1,577	1,803	3,504	1,542	1,962
11,810	4,402	7,408	953	392	561	944	381	563
54,274	20,598	33,676	2,941	1,525	1,416	3,023	1,485	1,537
24,023	5,732	18,291	1,341	291	1,050	1,142	303	839
17,246	2,824	14,422	951	281	670	1,005	282	723
3,312	780	2,532	700	201	498	711	209	501
12,568	3,651	8,917	812	351	461	617	326	291
1,450	633	817	144	87	57	154	111	42

「常用労働者」 期間を定めず又は1か月を超える期間を定めて雇われている者、日々又は1か月以内の期間を定めて雇われている者のうち、前2か月にそれぞれ18日以上雇われていた者のことをいう。また、理事・重役等法人の役員や事業主の家族である従業者であっても、常時事業所に勤務して毎月給与の支払いを受けている者は含む。

「パートタイム労働者」 常用労働者のうち、1日の所定労働時間が一般の労働者よりも短い者及び1日の所定労働時間が一般の労働者と同じで1週の所定労働日数が一般の労働者よりも少ない者のことをいう。

表8 名目賃金（現金給与総額・きまって支給する給与）・総実労働時間・所定外労働時間・常用雇用の指数
5年間の推移

(平成22年 = 100)

区 分		調 査 産 業 計	建 設 業	製 造 業	電 気・ ガ ス・ 熱 給 水 道 業	情 報 通 信 業	運 輸 業、 郵 便 業	卸 売 業、 小 売 業	金 融 業、 保 険 業	不 動 産 業、 物 貨 業	学 術 研 究、 専 門 技 術 業	宿 泊 業、 飲 食 サ ー ビ ス 業	生 活 サ ー ビ ス 業、 娯 楽 業	教 育、 学 習 支 援 業	医 療 福 祉 業	複 合 サ ー ビ ス 業	サ ー ビ ス 業 (他に 分類され ないもの)
現金給与総額	平成21年	102.3	86.0	97.7	104.5	97.0	102.5	93.8	97.1	-	-	-	-	110.4	111.0	106.7	-
	22	100.0	100.0	100.0	100.0	100.0	100.0	100.0	100.0	100.0	100.0	100.0	100.0	100.0	100.0	100.0	100.0
	23	96.4	93.8	101.1	102.9	96.6	98.3	97.6	98.5	108.7	102.2	95.7	88.9	98.7	90.6	95.7	91.4
	24	95.3	90.7	100.0	102.5	104.0	98.3	91.4	100.3	126.9	103.3	103.4	87.2	89.0	94.9	92.6	98.4
	25	96.6	91.7	101.2	91.1	99.8	106.9	94.6	104.1	137.2	94.4	106.5	96.3	87.9	96.7	97.0	95.6
きまって支給する給与	平成21年	102.9	92.5	99.1	104.5	99.0	101.9	95.0	101.9	-	-	-	-	109.2	110.5	106.4	-
	22	100.0	100.0	100.0	100.0	100.0	100.0	100.0	100.0	100.0	100.0	100.0	100.0	100.0	100.0	100.0	100.0
	23	96.6	96.6	100.8	102.9	97.5	97.4	96.6	101.5	106.3	100.9	96.2	90.2	98.0	91.9	98.6	93.4
	24	97.1	97.2	100.3	105.1	96.5	102.6	93.0	102.9	122.4	106.3	103.8	86.7	93.5	96.0	99.4	99.6
	25	98.1	97.3	101.1	99.2	96.6	110.1	95.8	101.3	123.9	99.3	106.7	97.0	91.1	97.2	103.6	97.3
総実労働時間	平成21年	99.3	105.1	97.3	101.6	105.3	100.6	95.6	100.9	-	-	-	-	103.6	97.9	98.3	-
	22	100.0	100.0	100.0	100.0	100.0	100.0	100.0	100.0	100.0	100.0	100.0	100.0	100.0	100.0	100.0	100.0
	23	99.6	102.8	98.7	100.5	110.5	99.4	97.5	100.4	105.3	99.8	101.3	91.3	100.5	102.5	103.2	97.0
	24	99.5	107.2	100.5	102.8	111.2	104.5	96.3	101.9	105.2	99.5	106.8	82.8	94.4	99.1	98.1	101.2
	25	99.9	106.2	101.1	98.8	111.2	107.8	98.3	103.1	103.0	98.0	108.6	85.6	96.2	96.0	93.8	100.9
所定外労働時間	平成21年	94.8	127.4	78.5	113.1	105.2	92.8	94.4	110.6	-	-	-	-	80.6	116.0	80.5	-
	22	100.0	100.0	100.0	100.0	100.0	100.0	100.0	100.0	100.0	100.0	100.0	100.0	100.0	100.0	100.0	100.0
	23	103.4	92.8	96.6	95.0	108.3	100.9	109.6	100.8	88.1	111.0	138.5	135.9	116.6	90.2	103.5	110.5
	24	114.1	126.1	100.2	92.6	144.4	136.2	113.5	107.8	137.3	111.7	156.5	163.0	124.5	92.2	118.2	118.7
	25	124.0	141.0	110.0	78.8	153.5	147.2	126.0	125.9	141.2	148.8	190.9	209.1	138.3	90.4	148.7	116.1
常用雇用	平成21年	100.7	103.9	102.0	99.9	101.5	103.0	104.9	101.8	-	-	-	-	101.4	97.8	105.4	-
	22	100.0	100.0	100.0	100.0	100.0	100.0	100.0	100.0	100.0	100.0	100.0	100.0	100.0	100.0	100.0	100.0
	23	100.1	95.7	100.8	102.2	98.3	98.1	100.6	97.3	97.6	98.3	102.6	100.6	97.2	102.7	100.6	98.5
	24	101.4	93.2	100.6	156.5	95.8	97.8	104.2	96.0	96.3	84.8	102.0	97.8	97.9	108.1	151.5	96.1
	25	101.0	92.3	99.8	155.9	98.4	93.5	101.7	94.9	91.7	87.2	102.0	100.4	99.6	111.0	137.9	96.1

※ 平成21年以前と接続しない産業の指数は、算出ができないため、表中において「-」と表記している。

毎月の調査結果

人 口

京都府の推計人口及び世帯数

平成 26 年 3 月 1 日現在

3月1日現在の人口は、261万5255人で、前月に比べ1980人の減少となりました。

内訳をみると、自然動態は775人減少、社会動態は1205人減少となりました。

市町村別にみると、増加は3市2町、減少は

12市9町村となりました。

世帯数は、114万3699世帯で、前月に比べ678世帯の減少となりました。

市町村別にみると、増加は5市3町、減少は10市7町村、増減なしは1町となりました。

項目	人口								世帯数 世帯	
	総数	男	女	増減数	前月1か月間の増減					
					自然動態		社会動態			
市区町村	人	人	人	人	出生	死亡	転入	転出	人	
京 都 府 計	2,615,255	1,253,714	1,361,541	△ 1,980	1,452	2,227	7,841	9,046	1,143,699	
京 都 市	1,468,022	697,166	770,856	△ 1,182	815	1,249	5,360	6,108	693,026	
北 区	119,908	56,961	62,947	△ 119	42	119	405	447	56,522	
上 京 区	82,942	38,364	44,578	△ 148	43	74	344	461	44,077	
左 京 区	167,734	81,237	86,497	△ 292	83	151	561	785	82,619	
中 京 区	107,656	49,822	57,834	△ 38	57	81	664	602	57,806	
東 山 区	39,484	16,666	22,818	△ 27	18	52	200	193	20,932	
山 科 区	135,041	64,153	70,888	△ 84	83	113	373	427	58,966	
下 京 区	80,296	37,090	43,206	△ 21	52	85	559	505	44,993	
南 区	98,565	49,173	49,392	△ 81	60	87	408	462	45,565	
右 京 区	203,299	96,422	106,877	△ 253	108	161	582	782	93,139	
西 京 区	151,718	72,633	79,085	△ 16	87	100	460	463	62,386	
伏 見 区	281,379	134,645	146,734	△ 221	182	226	804	981	126,021	
14 市 計	1,014,515	492,976	521,539	△ 576	565	840	2,236	2,537	401,430	
福 知 山 市	78,964	38,840	40,124	△ 36	46	72	177	187	31,674	
舞 鶴 市	85,793	42,868	42,925	△ 84	51	82	149	202	35,203	
綾 部 市	34,344	16,334	18,010	△ 47	18	50	65	80	14,021	
宇 治 市	188,131	90,987	97,144	△ 133	91	143	385	466	74,678	
宮 津 市	18,851	8,911	9,940	△ 48	12	38	31	53	8,060	
亀 岡 市	90,812	44,173	46,639	△ 29	69	65	147	180	34,875	
城 陽 市	78,219	37,655	40,564	△ 66	40	60	151	197	30,403	
向 日 市	53,609	25,662	27,947	△ 46	39	27	184	150	21,556	
長 岡 京 市	79,979	38,826	41,153	△ 48	45	63	231	261	32,095	
八 幡 市	73,300	35,839	37,461	△ 87	39	61	149	214	29,565	
京 田 辺 市	70,112	34,685	35,427	△ 42	37	41	212	166	29,350	
京 丹 後 市	56,449	26,969	29,480	△ 47	21	56	62	74	20,948	
南 丹 市	34,336	16,798	17,538	△ 44	12	37	87	106	13,026	
木 津 川 市	71,616	34,429	37,187	△ 5	45	45	206	201	25,976	
郡 部 計	132,718	63,572	69,146	△ 222	72	138	245	401	49,243	
乙訓郡 大 山 崎 町	15,040	7,257	7,783	△ 2	9	11	58	54	5,931	
久世郡 久 御 山 町	15,635	7,642	7,993	△ 25	9	18	34	50	5,927	
綴喜郡 井 手 町	8,165	3,996	4,169	△ 1	4	6	19	16	3,129	
宇治郡 宇 治 田 原 町	9,543	4,724	4,819	△ 19	4	12	15	26	3,220	
相楽郡	笠 置 町	1,456	686	770	△ 4	-	2	1	3	604
	和 束 町	4,149	1,958	2,191	△ 25	1	5	5	26	1,526
	精 華 町	36,279	17,300	18,979	△ 67	21	23	61	126	12,786
南 山 城 村	2,850	1,346	1,504	△ 10	-	6	6	10	1,139	
船井郡 京 丹 波 町	14,894	6,988	7,906	△ 51	6	24	11	44	5,668	
与謝郡	伊 根 町	2,200	1,034	1,166	△ 3	2	4	5	6	911
	与 謝 野 町	22,507	10,641	11,866	△ 21	16	27	30	40	8,402
(再掲)	丹 後 地 域	100,007	47,555	52,452	△ 119	51	125	128	173	38,321
	中 丹 地 域	199,101	98,042	101,059	△ 167	115	204	391	469	80,898
	南 丹 地 域	140,042	67,959	72,083	△ 124	87	126	245	330	53,569
	京 都 市 域	1,468,022	697,166	770,856	△ 1,182	815	1,249	5,360	6,108	693,026
	山 城 地 域	708,083	342,992	365,091	△ 388	384	523	1,717	1,966	277,885
	(乙訓地域)	148,628	71,745	76,883	-	93	101	473	465	59,582
(山城中部地域)	443,105	215,528	227,577	△ 287	224	341	965	1,135	176,272	
(相楽地域)	116,350	55,719	60,631	△ 101	67	81	279	366	42,031	

注1 平成22年国勢調査の人口及び世帯数を基礎として、各市町村から提供された1ヶ月間の住民票の移動数を基に加減することにより推計したものである。ただし、作成後、数値修正の報告を受けて、再度、推計する場合がある。(京都府ホームページに掲載)

注2 社会動態(転入及び転出)には、同一市町村内(ただし京都市は同一区内)の移動は含まない。
また、京都府計及び京都市計はこれらを積み上げた数値であり、京都府内市町村間移動及び京都市内区間移動を含む。

注3 地域区分は次のとおり。
丹後地域 宮津市、京丹后市、伊根町、与謝野町
中丹地域 福知山市、舞鶴市、綾部市
南丹地域 亀岡市、南丹市、京丹波町
京都市域 京都市
山城地域
(乙訓地域 向日市、長岡京市、大山崎町
(山城中部地域 宇治市、城陽市、八幡市、京田辺市、久御山町、井手町、宇治田原町
相楽地域 木津川市、笠置町、和束町、精華町、南山城村

賃金・労働時間・雇用の動き

毎月勤労統計調査地方調査結果 26年1月分

(注) 対前月比、対前年同月比は、指数によって計算したものである。

I 事業所規模5人以上

1 賃金の動き

現金給与総額	249,329 円
○対前月比	48.3%の減
○対前年同月比	1.1%の増
きまって支給する給与	236,433 円
○対前月比	0.3%の減
○対前年同月比	0.5%の増
特別に支払われた給与	12,896 円
○対前月差	231,642 円の減
○対前年同月差	1,413 円の増

2 労働時間の動き

出勤日数	16.9 日
○対前月差	1.3 日の減
○対前年同月差	0.1 日の増
総実労働時間	130.4 時間
○対前月比	6.8%の減
○対前年同月比	増減なし
所定外労働時間	10.5 時間
○対前月比	7.9%の減
○対前年同月比	4.5%の減

第1表 平均現金給与額・出勤日数・労働時間 (規模5人以上)

産 業 別	総 数				男			女	
	現金給与総額	きまって支給する給与	所定内給与	特別に支払われた給与	現金給与総額	きまって支給する給与	特別に支払われた給与	現金給与総額	きまって支給する給与
TL 調査 産 業 計	249,329	236,433	218,869	12,896	312,488	295,537	16,951	173,111	165,108
D 建 設 業	317,079	314,292	298,397	2,787	335,847	332,584	3,263	215,937	215,714
E 製 造 業	306,865	298,760	269,890	8,105	360,628	350,980	9,648	177,895	173,491
F 電気・ガス・熱供給・水道業	420,737	409,692	361,006	11,045	435,144	423,584	11,560	257,491	252,281
G 情報通信業	352,049	332,030	304,667	20,019	405,193	381,947	23,246	232,817	220,038
H 運輸業、郵便業	247,495	245,772	205,961	1,723	271,092	269,168	1,924	153,853	152,928
I 卸売業、小売業	207,813	195,724	187,043	12,089	277,040	259,320	17,720	137,947	131,541
J 金融業、保険業	335,291	330,932	302,655	4,359	432,191	431,778	413	257,915	250,405
K 不動産業、物品賃貸業	254,693	241,095	225,366	13,598	291,806	278,531	13,275	165,242	150,866
L 学術研究、専門・技術サービス業	351,241	331,143	309,552	20,098	431,818	401,674	30,144	214,154	211,148
M 宿泊業、飲食サービス業	118,918	113,057	105,365	5,861	158,521	147,640	10,881	83,782	82,375
N 生活関連サービス業、娯楽業	156,472	156,472	151,212	-	196,995	196,995	-	124,615	124,615
O 教育、学習支援業	325,593	269,169	266,426	56,424	379,663	302,242	77,421	261,174	229,766
P 医療、福祉	241,196	232,348	213,570	8,848	305,086	300,928	4,158	217,885	207,325
Q 複合サービス事業	309,225	259,599	242,924	49,626	422,884	342,533	80,351	190,942	173,292
R サービス業(他に分類されないもの)	238,498	223,326	203,665	15,172	309,098	285,922	23,176	141,065	136,939
E09.10 食料品・たばこ	206,850	204,632	185,632	2,218	268,723	267,134	1,589	140,574	137,682
E11 繊維工業	250,834	239,045	231,856	11,789	307,974	293,447	14,527	190,489	181,592
E12 木材・木製品	X	X	X	X	X	X	X	X	X
E13 家具・装備品	249,276	249,276	225,835	-	271,840	271,840	-	183,801	183,801
E14 パルプ・紙	285,309	284,398	256,878	911	337,990	336,726	1,264	157,197	157,146
E15 印刷・同関連業	286,566	284,342	243,790	2,224	337,156	334,117	3,039	148,456	148,456
E16.17 化学、石油・石炭	336,625	326,790	314,631	9,835	381,857	368,439	13,418	237,259	235,294
E18 プラスチック製品	283,870	283,219	246,808	651	360,770	359,730	1,040	155,245	155,245
E19 ゴム製品	X	X	X	X	X	X	X	X	X
E21 窯業・土石製品	329,292	329,157	296,107	135	360,268	360,105	163	178,890	178,890
E22 鉄鋼業	329,740	329,740	294,335	-	345,263	345,263	-	165,126	165,126
E23 非鉄金属製造業	234,515	234,515	207,947	-	256,999	256,999	-	138,056	138,056
E24 金属製品製造業	281,988	281,847	251,142	141	309,493	309,321	172	158,929	158,929
E25 はん用機械器具	327,239	299,137	270,191	28,102	346,959	316,655	30,304	204,217	189,854
E26 生産用機械器具	350,659	350,659	310,602	-	376,636	376,636	-	196,797	196,797
E27 業務用機械器具	327,549	326,882	303,653	667	373,355	373,047	308	200,615	198,956
E28 電子・デバイス	361,643	360,180	333,841	1,463	426,807	424,992	1,815	207,765	207,132
E29 電気機械器具	418,494	355,222	333,275	63,272	466,261	393,435	72,826	241,034	213,255
E30 情報通信機械器具	358,720	352,680	329,408	6,040	414,605	406,686	7,919	197,497	196,878
E31 輸送用機械器具	392,067	385,834	313,939	6,233	408,128	401,753	6,375	259,390	254,336
E32.20 その他の製造業	270,853	260,994	229,845	9,859	354,434	343,601	10,833	162,216	153,623
I-1 卸売業	290,620	273,471	261,870	17,149	336,029	315,042	20,987	179,764	171,985
I-2 小売業	173,235	163,259	155,798	9,976	235,015	219,623	15,392	129,260	123,140
M75 宿泊業	171,411	163,713	150,862	7,698	213,334	202,219	11,115	119,162	115,722
M S M 一括分	101,359	96,112	90,145	5,247	135,494	124,711	10,783	74,344	73,479
P83 医療業	256,458	252,276	225,746	4,182	344,640	340,661	3,979	223,775	219,517
P S P 一括分	219,424	203,919	196,201	15,505	247,052	242,632	4,420	209,568	190,109
R91 職業紹介・派遣業	179,545	177,468	159,423	2,077	230,810	228,244	2,566	148,964	147,179
R92 その他の事業サービス	210,135	188,678	166,785	21,457	285,264	249,328	35,936	111,003	108,652
R S R 一括分	328,378	316,436	299,858	11,942	368,756	357,152	11,604	218,303	205,440

注 集計事業所数が少ない産業は結果の公表ができないため、統計表の表章産業からは除いているが、それぞれの該当数値は、中分類は大分類に、大分

図1 産業、男女別きまって支給する給与

(規模5人以上)



図2 所定外労働時間（対前年同月増減率）の推移

(規模5人以上)

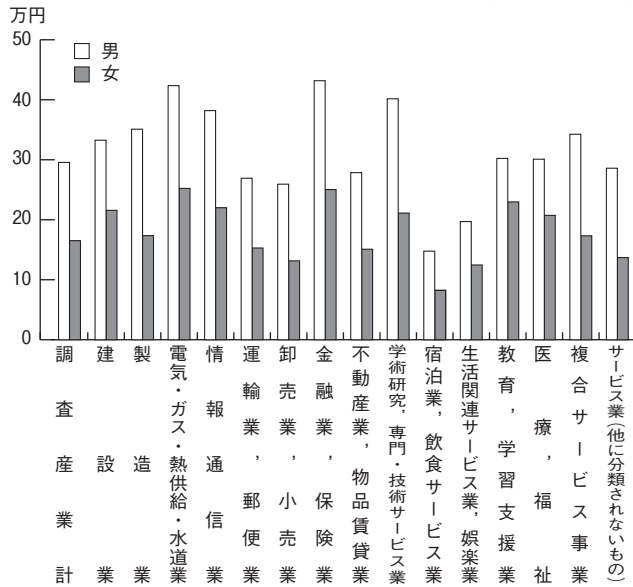
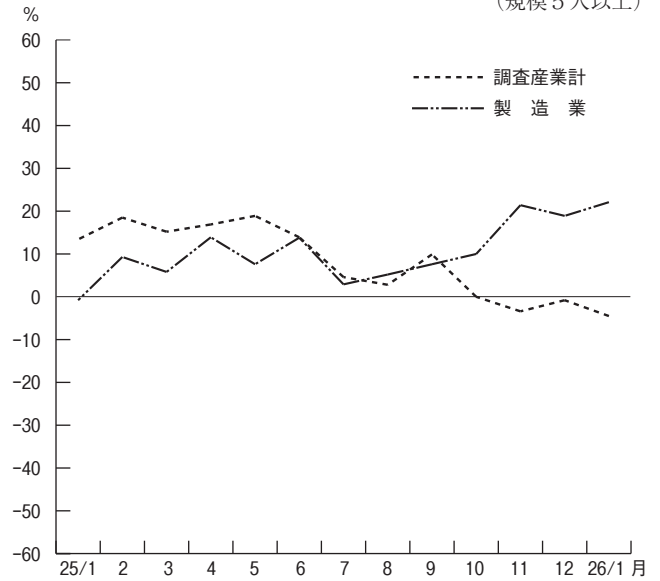

(単位：円、日、時間)

特別に支払われた給与	総数					男				女				産業別
	出勤日数	総労働時間	実労働時間	所定内労働時間	所定外労働時間	出勤日数	総労働時間	実労働時間	所定内労働時間	所定外労働時間	出勤日数	総労働時間	実労働時間	
8,003	16.9	130.4	119.9	10.5	17.5	144.0	129.4	14.6	16.1	113.9	108.4	5.5	T L	
223	17.8	147.8	138.6	9.2	17.9	151.5	141.6	9.9	17.2	127.8	122.5	5.3	D	
4,404	17.2	144.1	129.7	14.4	17.6	152.3	134.4	17.9	16.4	124.5	118.4	6.1	E	
5,210	17.6	140.2	127.5	12.7	17.6	142.5	129.2	13.3	17.1	115.6	109.1	6.5	F	
12,779	16.5	141.9	127.6	14.3	16.9	148.3	131.8	16.5	15.7	127.5	118.3	9.2	G	
925	18.9	157.9	133.5	24.4	19.0	166.4	139.4	27.0	18.3	123.8	110.1	13.7	H	
6,406	17.5	127.2	119.1	8.1	17.9	142.8	129.7	13.1	17.1	111.4	108.5	2.9	I	
7,510	17.8	145.4	131.5	13.9	18.5	158.2	139.3	18.9	17.2	135.1	125.2	9.9	J	
14,376	16.1	128.0	120.1	7.9	16.8	137.2	128.7	8.5	14.5	106.0	99.4	6.6	K	
3,006	17.1	135.1	122.9	12.2	17.1	140.5	126.7	13.8	17.2	125.7	116.3	9.4	L	
1,407	14.9	98.1	93.5	4.6	16.2	115.4	108.5	6.9	13.8	82.8	80.2	2.6	M	
-	16.3	117.0	114.1	2.9	17.1	128.4	124.2	4.2	15.7	108.1	106.2	1.9	N	
31,408	14.0	112.2	99.5	12.7	13.8	113.6	99.9	13.7	14.2	110.6	99.1	11.5	O	
10,560	16.7	126.7	120.1	6.6	17.4	137.9	127.9	10.0	16.5	122.6	117.3	5.3	P	
17,650	17.9	136.7	129.2	7.5	20.0	156.6	147.7	8.9	15.7	116.0	110.0	6.0	Q	
4,126	18.4	143.3	131.0	12.3	19.7	165.2	149.0	16.2	16.7	113.2	106.3	6.9	R	
2,892	18.9	148.0	137.0	11.0	20.4	168.5	152.5	16.0	17.4	126.1	120.3	5.8	E09,10	
8,897	15.4	121.8	117.9	3.9	16.0	127.7	122.9	4.8	14.8	115.6	112.6	3.0	E 1 1	
X	X	X	X	X	X	X	X	X	X	X	X	X	X	E 1 2
-	16.6	140.8	126.8	14.0	17.0	147.7	131.1	16.6	15.5	120.9	114.4	6.5	E 1 3	
51	16.9	137.4	124.3	13.1	17.4	149.4	132.7	16.7	15.5	108.1	104.0	4.1	E 1 4	
-	16.9	145.9	128.9	17.0	17.2	153.4	132.9	20.5	16.3	125.7	118.2	7.5	E 1 5	
1,965	17.4	139.9	132.5	7.4	17.4	143.0	133.6	9.4	17.4	133.2	130.0	3.2	E16,17	
-	17.8	154.0	134.7	19.3	18.4	173.9	145.2	28.7	16.7	120.9	117.3	3.6	E 1 8	
X	X	X	X	X	X	X	X	X	X	X	X	X	X	E 1 9
-	16.4	132.8	121.0	11.8	16.6	136.5	124.2	12.3	15.2	115.2	105.5	9.7	E 2 1	
-	17.7	163.5	145.3	18.2	17.6	163.8	144.9	18.9	18.5	160.0	148.9	11.1	E 2 2	
-	17.5	152.3	138.1	14.2	18.0	159.0	142.6	16.4	15.4	123.3	118.5	4.8	E 2 3	
-	16.8	145.2	128.0	17.2	16.9	150.5	131.5	19.0	16.3	121.4	112.4	9.0	E 2 4	
14,363	16.9	149.5	131.5	18.0	17.0	153.5	133.8	19.7	15.9	125.0	117.5	7.5	E 2 5	
-	16.8	144.8	124.5	20.3	17.0	147.9	125.3	22.6	15.9	126.7	119.7	7.0	E 2 6	
1,659	17.0	139.9	129.5	10.4	17.2	144.1	133.1	11.0	16.3	128.1	119.4	8.7	E 2 7	
633	17.2	141.3	130.0	11.3	17.5	146.8	133.3	13.5	16.3	128.5	122.2	6.3	E 2 8	
27,779	16.8	145.3	127.4	17.9	16.8	149.5	128.9	20.6	16.4	129.7	121.5	8.2	E 2 9	
619	16.2	132.3	121.9	10.4	16.2	134.0	123.2	10.8	16.4	127.3	118.2	9.1	E 3 0	
5,054	18.4	170.7	144.0	26.7	18.4	173.8	145.0	28.8	18.5	144.4	135.3	9.1	E 3 1	
8,593	15.7	135.1	119.6	15.5	16.4	148.4	126.3	22.1	14.8	118.1	111.0	7.1	E32,20	
7,779	17.9	142.7	133.3	9.4	18.1	148.9	137.7	11.2	17.3	127.6	122.6	5.0	I - 1	
6,120	17.3	120.7	113.2	7.5	17.7	138.5	123.9	14.6	17.1	108.0	105.5	2.5	I - 2	
3,440	17.5	132.7	123.7	9.0	18.7	149.4	138.3	11.1	16.0	111.9	105.5	6.4	M 7 5	
865	14.1	86.6	83.4	3.2	15.2	101.0	95.9	5.1	13.2	75.1	73.5	1.6	M S	
4,258	16.3	124.3	116.0	8.3	16.8	135.7	122.4	13.3	16.1	120.1	113.6	6.5	P 8 3	
19,459	17.4	129.9	125.9	4.0	18.4	141.1	135.9	5.2	17.0	126.0	122.4	3.6	P S	
1,785	17.1	131.7	121.0	10.7	19.0	155.9	138.3	17.6	16.0	117.3	110.7	6.6	R 9 1	
2,351	18.6	140.1	125.3	14.8	19.9	167.7	147.5	20.2	16.9	103.6	96.0	7.6	R 9 2	
12,863	18.9	156.8	148.1	8.7	19.7	164.5	154.6	9.9	16.8	135.6	130.3	5.3	R S	

類は調査産業計に含めて算定している。

3 雇用の動き

常用労働者数…………… 847,376 人
 ○対前月比 0.8%の減
 ○対前年同月比 0.1%の減
 パートタイム労働者比率…………… 36.6%

労働異動

○ 入 職 率 総数 1.1% (前月 1.5%)
 男 1.0% (〃 1.3%)
 女 1.2% (〃 1.8%)
 ○ 離 職 率 総数 1.9% (前月 1.6%)
 男 1.6% (〃 1.3%)
 女 2.3% (〃 2.0%)

図3 実質賃金指数、常用雇用指数及び所定外労働時間指数の推移
 (調査産業計) (平成22年=100) (規模5人以上)

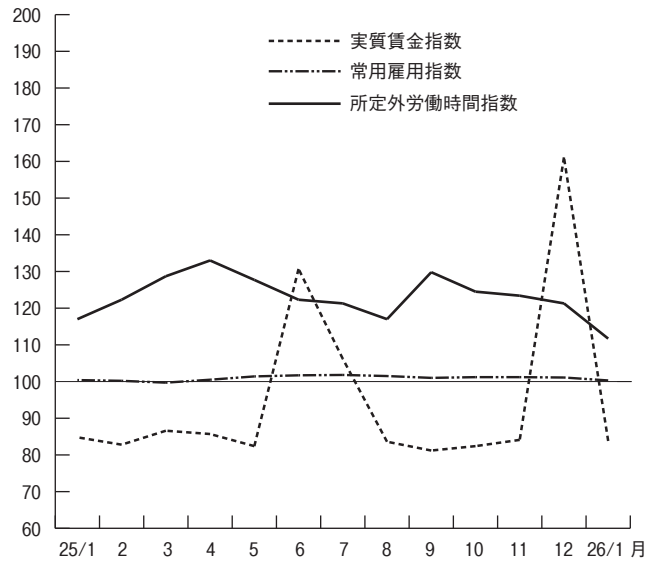

第2表 常用労働者数 (規模5人以上)

(単位:人、%)

産 業 別	総 数				男				女			
	本調査期末 常用労働者数	パートタイム 労働者比率	増加常用 労働者数	減少常用 労働者数	本調査期末 常用労働者数	増加常用 労働者数	減少常用 労働者数	本調査期末 常用労働者数	増加常用 労働者数	減少常用 労働者数		
TL 調 査 産 業 計	847,376	36.6	9,241	16,430	463,800	4,492	7,592	383,576	4,749	8,838		
D 建 設 業	27,275	4.9	105	395	22,981	100	395	4,294	5	-		
E 製 造 業	155,061	15.7	1,358	2,640	109,684	895	1,311	45,377	463	1,329		
F 電 気・ガ 斯・熱 供 給・水 道 業	5,216	7.9	-	-	4,793	-	-	423	-	-		
G 情 報 通 信 業	14,036	9.8	49	131	9,745	31	15	4,291	18	116		
H 運 輸 業, 郵 便 業	49,652	31.9	723	722	39,740	630	466	9,912	93	256		
I 卸 売 業, 小 売 業	168,355	51.9	2,439	3,887	84,361	749	1,883	83,994	1,690	2,004		
J 金 融 業, 保 険 業	22,663	12.3	413	467	10,049	111	161	12,614	302	306		
K 不 動 産 業, 物 品 賃 貸 業	10,317	28.8	30	69	7,289	18	51	3,028	12	18		
L 学 術 研 究, 専 門・技 術 サ ー ビ ス 業	24,371	26.1	408	322	15,367	117	27	9,004	291	295		
M 宿 泊 業, 飲 食 サ ー ビ ス 業	84,629	76.8	1,018	3,168	39,739	628	1,731	44,890	390	1,437		
N 生 活 関 連 サ ー ビ ス 業, 娯 楽 業	31,572	57.1	250	793	14,014	125	128	17,558	125	665		
O 教 育, 学 習 支 援 業	65,702	36.4	90	344	35,677	47	271	30,025	43	73		
P 医 療, 福 祉	124,602	33.4	964	1,075	33,386	268	147	91,216	696	928		
Q 複 合 サ ー ビ ス 事 業	4,113	26.0	30	34	2,082	1	34	2,031	29	-		
R サ ー ビ ス 業 (他 に 分 類 さ れ な い も の)	59,762	29.2	1,364	2,383	34,848	772	972	24,914	592	1,411		
E09,10 食 料 品・た ば こ	23,658	41.6	182	780	12,336	85	193	11,322	97	587		
E11 織 維 工 業	12,044	14.7	24	311	6,223	11	85	5,821	13	226		
E12 木 材・木 製 品	X	X	X	X	X	X	X	X	X	X		
E13 家 具・装 備 品	1,295	8.2	23	16	963	19	14	332	4	2		
E14 パ ル プ・紙	4,488	21.8	7	36	3,176	7	36	1,312	-	-		
E15 印 刷・同 関 連 業	10,038	16.5	139	220	7,327	74	173	2,711	65	47		
E16,17 化 学、石 油・石 炭	6,414	11.9	47	32	4,416	31	4	1,998	16	28		
E18 プ ラ ス チ ッ ク 製 品	6,741	26.2	39	27	4,219	23	15	2,522	16	12		
E19 ゴ ム 製 品	X	X	X	X	X	X	X	X	X	X		
E21 窯 業・土 石 製 品	3,375	8.7	33	87	2,799	33	77	576	-	10		
E22 鉄 鋼 製 業	1,938	6.9	7	7	1,771	7	7	167	-	-		
E23 非 鉄 金 属 製 造 業	1,364	9.5	-	97	1,143	-	5	221	-	92		
E24 金 属 製 品 製 造 業	8,332	11.5	33	21	6,811	33	21	1,521	-	-		
E25 は ん 用 機 械 器 具	5,294	5.1	20	51	4,574	20	24	720	-	27		
E26 生 産 用 機 械 器 具	15,947	4.9	297	353	13,581	128	301	2,366	169	52		
E27 業 務 用 機 械 器 具	11,122	12.6	69	63	8,182	59	36	2,940	10	27		
E28 電 子・デ バ イ ス	13,677	7.5	109	201	9,626	78	107	4,051	31	94		
E29 電 気 機 械 器 具	9,726	4.7	23	35	7,670	23	19	2,056	-	16		
E30 情 報 通 信 機 械 器 具	3,188	8.5	16	19	2,364	6	15	824	10	4		
E31 輸 送 用 機 械 器 具	9,472	2.3	220	149	8,453	210	139	1,019	10	10		
E32,20 そ の 他 の 製 造	6,351	21.1	58	129	3,615	48	37	2,736	10	92		
I-1 卸 売 業	49,759	21.0	403	496	35,283	187	286	14,476	216	210		
I-2 小 売 業	118,596	64.9	2,036	3,391	49,078	562	1,597	69,518	1,474	1,794		
M75 宿 泊 業 分	20,877	54.3	139	1,350	11,468	48	950	9,409	91	400		
M S M 一 括 分	63,752	84.2	879	1,818	28,271	580	781	35,481	299	1,037		
P83 医 療 業 分	73,207	33.7	426	584	19,829	148	126	53,378	278	458		
P S P 一 括 分	51,395	33.1	538	491	13,557	120	21	37,838	418	470		
R91 職 業 紹 介・派 遣 業	11,000	28.1	588	679	4,094	202	268	6,906	386	411		
R92 そ の 他 の 事 業 サ ー ビ ス	31,847	39.5	719	847	18,194	566	484	13,653	153	363		
R S R 一 括 分	16,915	10.5	57	857	12,560	4	220	4,355	53	637		

注1 集計事業所数が少ない産業は結果の公表ができないため、統計表の表章産業からは除いているが、それぞれの該当数値は、中分類は大分類に、大分類は調査産業計に含めて算定している。
 2 増加(減少)常用労働者とは、採用(解雇・退職)者、転勤者、無給・病欠者の復職(休職)等のことである。

4 指数
(その1)

規模5人以上(平成22年=100)

年 月	名目賃金指数						労働時間指数			
	現金給与総額		きまって支給する給与		所定内給与		総実労働時間		所定内労働時間	
	調査産業計	製造業	調査産業計	製造業	調査産業計	製造業	調査産業計	製造業	調査産業計	製造業
平成21年平均	102.3	97.7	102.9	99.1	103.3	100.9	99.3	97.3	99.6	99.0
22	100.0	100.0	100.0	100.0	100.0	100.0	100.0	100.0	100.0	100.0
23	96.4	101.1	96.6	100.8	96.6	101.3	99.6	98.7	99.4	98.9
24	95.3	100.0	97.1	100.3	96.7	100.1	99.5	100.5	98.5	100.5
25	96.6	101.2	98.1	101.1	97.4	100.6	99.9	101.1	98.2	100.3
平成25年1月	84.2	82.6	96.9	97.8	96.2	98.9	92.5	85.5	90.7	85.4
2	82.1	83.1	97.7	101.4	96.9	100.7	99.2	104.2	97.6	103.4
3	86.0	86.3	98.1	100.9	97.4	100.9	98.6	97.6	96.4	96.7
4	85.5	85.1	100.9	102.6	99.4	101.8	104.1	106.1	102.1	105.2
5	82.6	84.0	98.2	100.7	97.5	100.6	100.2	96.5	98.3	95.8
6	131.2	132.9	97.5	102.1	97.1	101.7	101.9	106.6	100.5	106.3
7	107.0	130.0	97.6	100.4	97.6	100.3	102.0	103.5	100.6	103.4
8	84.5	84.5	97.2	100.5	96.7	100.1	98.6	98.0	97.3	97.2
9	82.5	86.3	97.9	102.3	97.4	101.4	99.7	101.0	97.6	99.7
10	84.0	83.5	99.7	101.4	98.8	100.3	100.6	102.2	98.9	101.2
11	85.6	84.7	97.6	101.7	96.7	100.7	102.4	108.0	100.9	106.6
12	164.5	191.3	97.7	101.0	96.7	99.5	99.3	103.9	97.7	102.3
26年1月	85.1	84.1	97.4	100.2	97.0	99.1	92.5	91.0	91.2	89.5

(その2)

年 月	労働時間指数		常用雇用指数		実質賃金指数			
	所定外労働時間				現金給与総額		きまって支給する給与	
	調査産業計	製造業	調査産業計	製造業	調査産業計	製造業	調査産業計	製造業
平成21年平均	94.8	78.5	100.7	102.0	101.5	96.9	102.1	98.3
22	100.0	100.0	100.0	100.0	100.0	100.0	100.0	100.0
23	103.4	96.6	100.1	100.8	96.4	101.1	96.6	100.8
24	114.1	100.2	101.4	100.6	95.4	100.1	97.2	100.4
25	124.0	110.0	101.0	99.8	96.0	100.6	97.5	100.5
平成25年1月	117.0	87.4	100.4	99.3	84.8	83.2	97.6	98.5
2	122.3	112.6	100.2	98.8	82.8	83.9	98.6	102.3
3	128.7	107.4	99.7	97.5	86.6	86.9	98.8	101.6
4	133.0	115.6	100.5	99.6	85.7	85.3	101.1	102.8
5	127.7	104.4	101.4	99.0	82.4	83.7	97.9	100.4
6	122.3	110.4	101.7	99.6	130.7	132.4	97.1	101.7
7	121.3	105.2	101.8	100.6	106.2	129.0	96.8	99.6
8	117.0	105.9	101.5	100.0	83.6	83.6	96.1	99.4
9	129.8	114.8	101.0	100.3	81.2	84.9	96.4	100.7
10	124.5	113.3	101.2	100.9	82.4	81.9	97.7	99.4
11	123.4	122.2	101.2	100.9	84.1	83.2	95.9	99.9
12	121.3	120.7	101.1	100.7	161.1	187.4	95.7	98.9
26年1月	111.7	106.7	100.3	100.4	83.8	82.9	96.0	98.7

注 実質賃金指数=名目賃金指数÷消費者物価指数(持家の帰属家賃を除く総合)×100

全国平均(26年1月分)

厚生労働省大臣官房統計情報部公表結果から 規模5人以上

項 目	調 査 産 業 計		製 造 業	
	実 数	対前年同月増減率(%)	実 数	対前年同月増減率(%)
現金給与総額(円)	269,203	△0.2	313,342	1.8
きまって支給する給与(円)	257,739	0.1	298,919	1.7
所定内給与(円)	238,436	△0.2	268,794	0.6
特別に支払われた給与(円)	11,464	△9.6	14,423	2.4
出勤日数(日)	17.7	※0.2	17.8	※0.5
総実労働時間(時間)	136.4	1.3	148.9	4.1
所定内労働時間(時間)	125.8	0.9	134.1	2.8
所定外労働時間(時間)	10.6	7.0	14.8	15.6
本月末常用労働者数(千人)	46,305	1.2	7,971	△0.6
パートタイム労働者比率(%)	29.87	※0.46	14.00	※0.86
入職率(%)	1.30	※0.00	0.91	※0.07
離職率(%)	1.68	※△0.13	1.22	※△0.11

注 ※は差を示す。

Ⅱ 事業所規模 30 人以上

1 賃金の動き

現金給与総額……………	269,021 円
○対前月比	52.0%の減
○対前年同月比	0.5%の増
きまって支給する給与……………	255,291 円
○対前月比	0.8%の減
○対前年同月比	0.8%の増
特別に支払われた給与……………	13,730 円
○対前月差	289,890 円の減
○対前年同月差	664 円の減

2 労働時間の動き

出勤日数……………	17.2 日
○対前月差	1.0 日の減
○対前年同月差	0.2 日の増
総実労働時間……………	134.0 時間
○対前月比	5.9%の減
○対前年同月比	0.1%の減
所定外労働時間……………	11.8 時間
○対前月比	7.8%の減
○対前年同月比	4.0%の減

第3表 平均現金給与額・出勤日数・労働時間（規模 30 人以上）

産 業 別	総 数				男			女	
	現金給与総額	きまって支給する給与	所定内給与	特別に支払われた給与	現金給与総額	きまって支給する給与	特別に支払われた給与	現金給与総額	きまって支給する給与
TL 調 査 産 業 計	269,021	255,291	233,318	13,730	333,157	315,069	18,088	187,878	179,662
D 建 設 業	366,465	364,681	343,096	1,784	378,057	376,216	1,841	258,455	257,202
E 製 造 業	327,637	318,505	284,478	9,132	379,835	369,006	10,829	189,052	184,426
F 電 気 ・ ガ ス ・ 熱 供 給 ・ 水 道 業	430,833	417,517	363,603	13,316	451,062	436,903	14,159	244,539	238,987
G 情 報 通 信 業	355,281	353,533	325,532	1,748	397,737	395,465	2,272	246,642	246,235
H 運 輸 業 , 郵 便 業	250,383	248,899	203,988	1,484	271,763	270,234	1,529	156,269	154,983
I 卸 売 業 , 小 売 業	200,837	189,668	180,350	11,169	276,294	261,388	14,906	148,914	140,316
J 金 融 業 , 保 険 業	346,179	345,598	319,360	581	455,900	455,082	818	263,324	262,922
K 不 動 産 業 , 物 品 賃 貸 業	264,609	259,612	236,329	4,997	314,356	307,954	6,402	168,183	165,909
L 学 術 研 究 , 専 門 ・ 技 術 サ ー ビ ス 業	371,350	371,009	345,937	341	418,607	418,203	404	231,387	231,234
M 宿 泊 業 , 飲 食 サ ー ビ ス 業	125,595	122,634	112,918	2,961	162,775	157,994	4,781	93,764	92,361
N 生 活 関 連 サ ー ビ ス 業 , 娯 楽 業	148,506	148,506	140,625	-	201,098	201,098	-	106,190	106,190
O 教 育 , 学 習 支 援 業	369,205	289,565	286,007	79,640	415,021	320,380	94,641	291,944	237,601
P 医 療 , 福 祉	264,746	260,901	236,795	3,845	312,200	308,855	3,345	241,191	237,099
Q 複 合 サ ー ビ ス 事 業	438,017	327,493	300,803	110,524	500,078	373,549	126,529	282,967	212,429
R サ ー ビ ス 業 (他 に 分 類 さ れ な い も の)	228,300	214,136	194,839	14,164	310,146	285,671	24,475	133,872	131,604
E09.10 食 料 品 ・ た ば こ	208,078	205,261	184,888	2,817	282,516	280,499	2,017	136,024	132,431
E 1 1 織 維 工 業	271,190	267,086	251,939	4,104	336,449	332,083	4,366	213,680	209,807
E 1 2 木 材 ・ 木 製 品	X	X	X	X	X	X	X	X	X
E 1 3 家 具 ・ 装 備 品	273,412	273,412	237,385	-	296,691	296,691	-	193,253	193,253
E 1 4 パ ー プ ー 紙	338,956	337,503	301,308	1,453	352,160	350,563	1,597	226,670	226,444
E 1 5 印 刷 ・ 同 関 連 業	322,692	318,981	261,919	3,711	349,565	345,045	4,520	199,430	199,430
E16.17 化 学 , 石 油 ・ 石 炭	337,849	326,711	315,012	11,138	383,790	368,199	15,591	246,031	243,794
E 1 8 プ ラ ス チ ッ ク 製 品	271,505	271,505	239,329	-	355,253	355,253	-	139,132	139,132
E 1 9 ゴ ム 製 品	X	X	X	X	X	X	X	X	X
E 2 1 窯 業 ・ 土 石 製 品	355,430	355,218	308,244	212	393,484	393,227	257	177,264	177,264
E 2 2 鉄 鋼 業	353,548	353,548	300,849	-	365,270	365,270	-	217,097	217,097
E 2 3 非 鉄 金 属 製 造 業	234,515	234,515	207,947	-	256,999	256,999	-	138,056	138,056
E 2 4 金 属 製 品 製 造 業	307,720	307,720	272,764	-	318,969	318,969	-	234,683	234,683
E 2 5 は ん 用 機 械 器 具	357,633	313,884	280,260	43,749	376,142	329,949	46,193	221,613	195,824
E 2 6 生 産 用 機 械 器 具	367,514	367,514	327,527	-	397,416	397,416	-	205,105	205,105
E 2 7 業 務 用 機 械 器 具	343,314	342,906	315,663	408	392,598	392,519	79	202,504	201,153
E 2 8 電 子 ・ デ バ イ ス	376,181	375,476	348,826	705	435,177	434,496	681	222,506	221,737
E 2 9 電 気 機 械 器 具	425,813	351,393	322,443	74,420	476,479	390,218	86,261	233,899	204,330
E 3 0 情 報 通 信 機 械 器 具	374,605	367,755	346,581	6,850	416,966	408,434	8,532	222,928	222,101
E 3 1 輸 送 用 機 械 器 具	399,713	392,927	314,645	6,786	413,469	406,590	6,879	275,660	269,706
E32.20 そ の 他 の 製 造 業	299,235	291,346	252,272	7,889	357,844	352,384	5,460	190,328	177,924
I - 1 卸 売 業	266,652	248,651	234,362	18,001	318,853	296,834	22,019	175,896	164,881
I - 2 小 売 業	170,919	162,856	155,798	8,063	235,937	227,776	8,161	142,475	134,454
M 7 5 宿 泊 業	185,975	184,603	168,530	1,372	249,080	247,263	1,817	129,235	128,264
M S M 一 括 分	97,590	93,892	87,125	3,698	121,176	114,967	6,209	77,852	76,255
P 8 3 医 療 業	293,929	288,508	252,933	5,421	344,520	340,337	4,183	267,730	261,668
P S P 一 括 分	219,060	217,683	211,531	1,377	257,723	255,789	1,934	201,127	200,008
R 9 1 職 業 紹 介 ・ 派 遣 業	175,859	173,603	156,879	2,256	233,130	229,871	3,259	148,964	147,179
R 9 2 そ の 他 の 事 業 サ ー ビ ス	191,309	168,546	148,390	22,763	262,901	222,976	39,925	107,459	104,797
R S R 一 括 分	403,894	402,042	382,339	1,852	447,796	445,844	1,952	248,348	246,850

注 集計事業所数が少ない産業は結果の公表ができないため、統計表の表章産業からは除いているが、それぞれの該当数値は、中分類は大分類に、大分

図4 産業、男女別きまって支給する給与

(規模 30 人以上)



図5 所定外労働時間（対前年同月増減率）の推移

(規模 30 人以上)

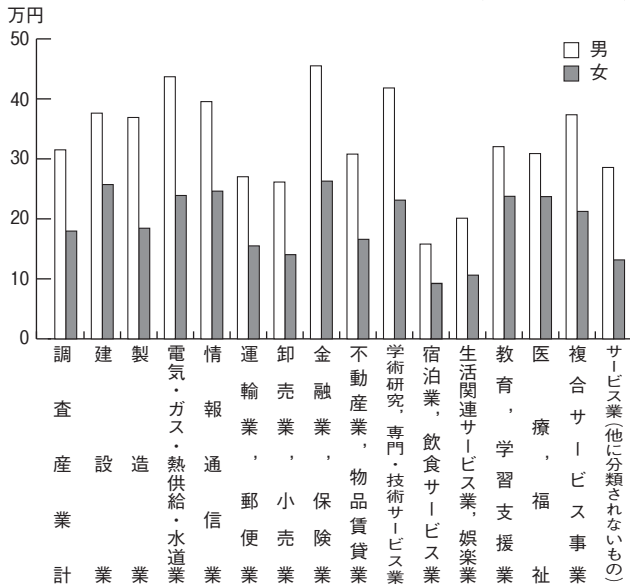
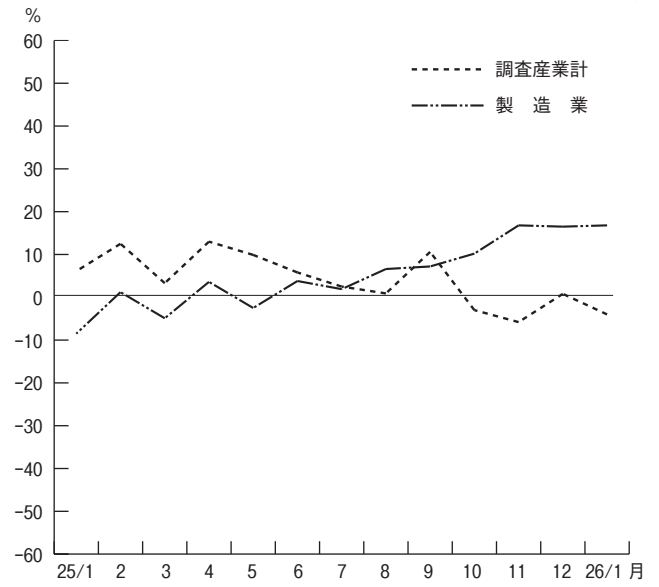

(単位：円、日、時間)

特別に支払われた給与	総 数				男				女				産業別	
	出勤日数	総労働時間	実労働時間	所定内労働時間	所定外労働時間	出勤日数	総労働時間	実労働時間	所定内労働時間	所定外労働時間	出勤日数	総労働時間		実労働時間
8,216	17.2	134.0	122.2	11.8	17.5	145.3	129.4	15.9	16.8	119.6	113.1	6.5	TL	
1,253	18.3	160.2	151.7	8.5	18.4	161.9	153.6	8.3	16.9	143.8	133.7	10.1	D	
4,626	17.3	145.9	130.6	15.3	17.6	153.1	134.8	18.3	16.5	126.7	119.2	7.5	E	
5,552	17.7	142.1	128.8	13.3	17.8	145.2	131.2	14.0	17.1	113.4	107.1	6.3	F	
407	16.6	141.7	128.5	13.2	16.6	143.7	129.6	14.1	16.5	136.5	125.6	10.9	G	
1,286	19.1	157.5	132.6	24.9	19.2	165.9	138.7	27.2	18.6	120.6	105.6	15.0	H	
8,598	18.3	128.1	120.4	7.7	18.5	144.8	131.0	13.8	18.3	116.6	113.1	3.5	I	
402	17.6	144.2	130.6	13.6	18.3	158.2	137.9	20.3	17.1	133.7	125.2	8.5	J	
2,274	17.4	136.8	126.1	10.7	18.3	149.0	136.6	12.4	15.8	113.1	105.7	7.4	K	
153	15.8	122.6	113.1	9.5	15.8	125.7	114.8	10.9	15.9	113.5	108.2	5.3	L	
1,403	15.4	102.5	96.0	6.5	16.1	117.0	107.1	9.9	14.8	90.2	86.5	3.7	M	
-	16.2	107.8	103.5	4.3	17.2	124.2	117.3	6.9	15.3	94.5	92.3	2.2	N	
54,343	13.3	108.9	96.0	12.9	13.5	112.4	98.7	13.7	13.2	103.1	91.4	11.7	O	
4,092	17.7	139.6	131.4	8.2	17.7	143.6	132.7	10.9	17.7	137.7	130.8	6.9	P	
70,538	20.1	155.8	146.9	8.9	20.9	160.8	151.8	9.0	18.3	143.4	134.8	8.6	Q	
2,268	18.1	138.3	125.8	12.5	19.5	161.5	144.5	17.0	16.4	111.6	104.2	7.4	R	
3,593	18.4	140.9	130.3	10.6	19.7	161.5	146.6	14.9	17.1	120.9	114.5	6.4	E0910	
3,873	16.7	131.9	124.8	7.1	16.9	137.0	127.6	9.4	16.4	127.4	122.3	5.1	E 1 1	
X	X	X	X	X	X	X	X	X	X	X	X	X	X	E 1 2
-	16.4	148.4	126.4	22.0	16.6	155.5	131.0	24.5	15.6	123.6	110.4	13.2	E 1 3	
226	17.4	149.1	133.6	15.5	17.4	149.9	133.9	16.0	17.1	142.2	131.5	10.7	E 1 4	
-	17.3	154.4	133.1	21.3	17.5	158.9	135.5	23.4	16.2	133.7	122.2	11.5	E 1 5	
2,237	17.5	141.3	133.8	7.5	17.4	144.3	134.8	9.5	17.5	135.2	131.8	3.4	E1617	
-	17.8	154.8	134.2	20.6	18.6	176.7	145.4	31.3	16.6	120.0	116.4	3.6	E 1 8	
X	X	X	X	X	X	X	X	X	X	X	X	X	X	E 1 9
-	16.9	140.9	125.2	15.7	17.2	145.2	129.1	16.1	15.1	120.6	106.7	13.9	E 2 1	
-	17.0	169.2	142.0	27.2	16.9	169.4	141.5	27.9	18.2	165.5	147.6	17.9	E 2 2	
-	17.5	152.3	138.1	14.2	18.0	159.0	142.6	16.4	15.4	123.3	118.5	4.8	E 2 3	
-	16.3	143.2	128.0	15.2	16.4	144.1	128.6	15.5	16.0	137.0	124.1	12.9	E 2 4	
25,789	16.7	149.7	130.3	19.4	16.9	153.7	132.7	21.0	14.9	120.2	112.9	7.3	E 2 5	
-	16.9	143.5	123.7	19.8	17.2	147.2	125.3	21.9	15.2	123.0	114.8	8.2	E 2 6	
1,351	17.4	144.1	132.3	11.8	17.7	148.7	136.3	12.4	16.5	131.1	120.9	10.2	E 2 7	
769	17.0	140.0	129.3	10.7	17.4	144.6	132.1	12.5	16.0	128.4	122.1	6.3	E 2 8	
29,569	17.3	147.5	132.1	15.4	17.4	150.7	134.1	16.6	16.9	135.4	124.6	10.8	E 2 9	
827	16.4	134.3	124.5	9.8	16.4	134.8	124.5	10.3	16.7	132.9	124.7	8.2	E 3 0	
5,954	18.4	168.4	143.4	25.0	18.4	171.3	144.6	26.7	18.4	142.1	132.3	9.8	E 3 1	
12,404	15.9	140.3	121.1	19.2	16.4	150.4	126.5	23.9	15.0	121.7	111.1	10.6	E3220	
11,015	17.6	140.2	127.3	12.9	17.8	147.7	131.1	16.6	17.2	127.0	120.6	6.4	I - 1	
8,021	18.7	122.6	117.2	5.4	19.1	142.0	130.8	11.2	18.5	114.2	111.3	2.9	I - 2	
971	17.8	132.5	122.8	9.7	19.5	155.3	141.4	13.9	16.2	112.0	106.0	6.0	M 7 5	
1,597	14.3	88.6	83.5	5.1	14.5	98.5	90.5	8.0	14.2	80.3	77.7	2.6	M S	
6,062	17.6	140.9	129.9	11.0	17.0	140.0	125.8	14.2	17.9	141.3	132.0	9.3	P 8 3	
1,119	17.9	137.7	133.9	3.8	18.9	149.8	144.5	5.3	17.5	132.2	129.0	3.2	P S	
1,785	16.4	126.3	116.1	10.2	17.2	145.6	127.7	17.9	16.0	117.3	110.7	6.6	R 9 1	
2,662	18.5	137.7	123.6	14.1	19.9	165.2	146.1	19.1	16.7	105.4	97.1	8.3	R 9 2	
1,498	18.8	154.6	144.2	10.4	19.6	161.4	149.3	12.1	16.1	130.3	125.9	4.4	R S	

類は調査産業計に含めて算定している。

3 雇用の動き

常用労働者数…………… 514,402 人
 ○対前月比 0.3%の減
 ○対前年同月比 0.1%の減
 パートタイム労働者比率…………… 34.8%

労働異動

○ 入 職 率 総数 1.2% (前月 1.2%)
 男 1.0% (〃 1.0%)
 女 1.4% (〃 1.5%)
 ○ 離 職 率 総数 1.6% (前月 1.6%)
 男 1.4% (〃 1.4%)
 女 1.7% (〃 2.0%)

図6 実質賃金指数、常用雇用指数及び所定外労働時間指数の推移
 (調査産業計) (平成22年=100) (規模30人以上)

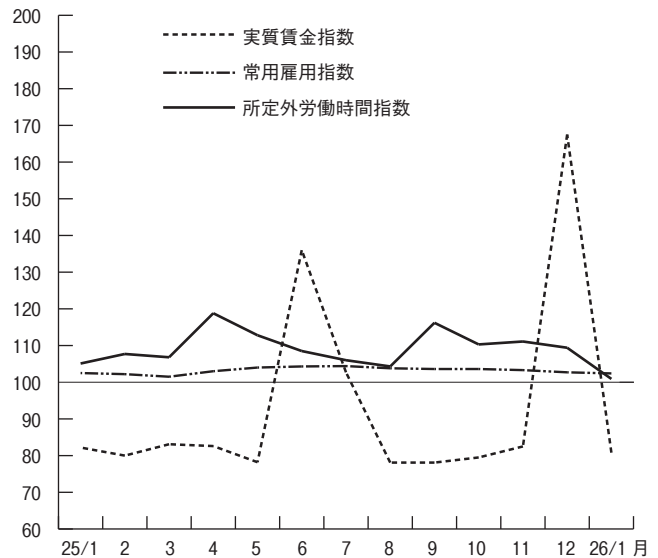

第4表 常用労働者数 (規模30人以上)

(単位:人、%)

産 業 別	総 数				男				女			
	本調査期間末 常用労働者数	パートタイム 労働者比率	増加常用 労働者数	減少常用 労働者数	本調査期間末 常用労働者数	増加常用 労働者数	減少常用 労働者数	本調査期間末 常用労働者数	増加常用 労働者数	減少常用 労働者数		
TL 調 査 産 業 計	514,402	34.8	5,996	8,004	287,303	2,900	4,033	227,099	3,096	3,971		
D 建 設 業	7,747	0.0	5	307	6,979	-	307	768	5	-		
E 製 造 業	111,052	14.1	938	1,748	80,842	756	997	30,210	182	751		
F 電 気・ガ 斯・熱 供 給・水 道 業	4,053	3.8	-	-	3,656	-	-	397	-	-		
G 情 報 通 信 業	7,501	4.9	49	26	5,393	31	15	2,108	18	11		
H 運 輸 業, 郵 便 業	38,725	36.4	416	643	31,617	323	387	7,108	93	256		
I 卸 売 業, 小 売 業	82,099	58.7	1,543	1,212	33,333	442	573	48,766	1,101	639		
J 金 融 業, 保 険 業	11,803	14.4	168	195	5,059	58	108	6,744	110	87		
K 不 動 産 業, 物 品 賃 貸 業	4,046	26.2	30	42	2,670	18	24	1,376	12	18		
L 学 術 研 究, 専 門・技 術 サ ー ビ ス 業	13,104	32.2	86	65	9,792	34	27	3,312	52	38		
M 宿 泊 業, 飲 食 サ ー ビ ス 業	36,652	73.3	559	1,176	16,962	322	494	19,690	237	682		
N 生 活 関 連 サ ー ビ ス 業, 娯 楽 業	16,157	69.4	250	217	7,195	125	128	8,962	125	89		
O 教 育, 学 習 支 援 業	46,512	37.6	90	344	29,165	47	271	17,347	43	73		
P 医 療, 福 祉 社	88,278	26.3	739	768	29,320	214	147	58,958	525	621		
Q 複 合 サ ー ビ ス 事 業	1,539	6.8	2	6	1,098	1	6	441	1	-		
R サ ー ビ ス 業 (他 に 分 類 さ れ な い も の)	45,084	32.8	1,121	1,255	24,177	529	549	20,907	592	706		
E09.10 食 料 品・た ば こ	17,167	45.6	182	398	8,468	85	143	8,699	97	255		
E 1 1 織 維 工 業	4,673	15.2	24	73	2,194	11	24	2,479	13	49		
E 1 2 木 材・木 製 品	X	X	X	X	X	X	X	X	X	X		
E 1 3 家 具・装 備 品	670	9.0	23	16	519	19	14	151	4	2		
E 1 4 パ ー ル プ ー 紙	2,808	3.1	7	36	2,511	7	36	297	-	-		
E 1 5 印 刷・同 関 連 業	6,015	6.8	43	92	4,941	42	77	1,074	1	15		
E16.17 化 学、石 油・石 炭	5,269	12.1	15	32	3,523	15	4	1,746	-	28		
E 1 8 プ ラ ス チ ッ ク 製 品	4,615	33.3	39	27	2,827	23	15	1,788	16	12		
E 1 9 ゴ ム 製 品	X	X	X	X	X	X	X	X	X	X		
E 2 1 窯 業・土 石 製 品	2,163	10.9	5	20	1,786	5	10	377	-	10		
E 2 2 鉄 鋼 製 業	1,302	0.4	7	7	1,199	7	7	103	-	-		
E 2 3 非 鉄 金 属 製 造 業	1,364	9.5	-	97	1,143	-	5	221	-	92		
E 2 4 金 属 製 品 製 造 業	3,902	5.4	12	-	3,382	12	-	520	-	-		
E 2 5 は ん 用 機 械 器 具	3,395	2.3	1	32	3,000	1	5	395	-	27		
E 2 6 生 産 用 機 械 器 具	12,525	4.8	128	353	10,586	128	301	1,939	-	52		
E 2 7 業 務 用 機 械 器 具	8,882	11.0	57	63	6,587	47	36	2,295	10	27		
E 2 8 電 子・デ バ イ ス	12,066	4.7	94	201	8,743	78	107	3,323	16	94		
E 2 9 電 気 機 械 器 具	7,372	6.3	23	35	5,839	23	19	1,533	-	16		
E 3 0 情 報 通 信 機 械 器 具	2,807	3.3	8	19	2,194	6	15	613	2	4		
E 3 1 輸 送 用 機 械 器 具	8,702	2.5	220	149	7,837	210	139	865	10	10		
E32.20 そ の 他 の 製 造	4,978	16.2	47	92	3,251	37	37	1,727	10	55		
I - 1 卸 売 業	25,541	32.6	284	413	16,188	68	203	9,353	216	210		
I - 2 小 売 業	56,558	70.5	1,259	799	17,145	374	370	39,413	885	429		
M 7 5 宿 泊 業	11,609	51.0	139	343	5,513	48	111	6,096	91	232		
M S M 一 括 分	25,043	83.7	420	833	11,449	274	383	13,594	146	450		
P 8 3 医 療 業	53,836	24.5	364	445	18,381	125	126	35,455	239	319		
P S P 一 括 分	34,442	29.0	375	323	10,939	89	21	23,503	286	302		
R 9 1 職 業 紹 介・派 遣 業	10,122	30.5	588	679	3,216	202	268	6,906	386	411		
R 9 2 そ の 他 の 事 業 サ ー ビ ス	26,361	43.6	476	530	14,261	323	270	12,100	153	260		
R S R 一 括 分	8,601	2.6	57	46	6,700	4	11	1,901	53	35		

注1 集計事業所数が少ない産業は結果の公表ができないため、統計表の表章産業からは除いているが、それぞれの該当数値は、中分類は大分類に、大分類は調査産業計に含めて算定している。
 2 増加(減少)常用労働者とは、採用(解雇・退職)者、転勤者、無給・病欠者の復職(休職)等のことである。

4 指数
(その1)

規模30人以上(平成22年=100)

年 月	名目賃金指数						労働時間指数			
	現金給与総額		きまって支給する給与		所定内給与		総実労働時間		所定内労働時間	
	調査産業計	製造業	調査産業計	製造業	調査産業計	製造業	調査産業計	製造業	調査産業計	製造業
平成21年平均	104.1	97.3	104.3	98.5	104.8	100.1	99.4	97.4	100.1	99.2
22	100.0	100.0	100.0	100.0	100.0	100.0	100.0	100.0	100.0	100.0
23	96.3	102.2	96.3	101.3	96.4	101.7	99.3	98.9	99.1	98.7
24	93.5	101.3	95.8	101.0	96.1	100.6	98.0	100.7	97.4	100.6
25	94.9	103.3	96.4	102.3	96.5	101.8	97.7	100.9	96.6	100.3
平成25年1月	81.6	81.4	95.3	98.3	95.7	99.7	91.4	85.7	90.2	85.8
2	79.3	81.2	96.1	101.5	96.2	100.9	97.0	103.2	96.1	102.8
3	82.5	85.5	95.8	101.2	96.1	101.6	95.2	96.7	94.1	96.2
4	82.4	83.4	99.6	103.1	99.2	102.4	101.6	105.1	100.1	104.5
5	78.4	81.8	95.8	101.2	96.0	101.1	98.1	96.6	96.8	96.1
6	136.5	142.9	95.6	102.7	96.0	102.5	99.5	106.2	98.7	106.1
7	103.5	136.0	95.1	102.4	95.7	102.0	99.7	104.5	99.2	104.5
8	79.0	82.4	95.5	102.5	95.7	101.9	97.2	99.0	96.6	98.3
9	79.3	86.1	96.2	104.0	96.3	102.9	97.1	100.4	95.5	99.0
10	81.1	83.2	98.8	103.4	98.5	102.2	98.4	102.4	97.3	101.4
11	84.0	84.5	96.3	104.1	96.3	103.3	99.7	107.4	98.7	106.4
12	171.0	210.6	96.9	103.1	96.5	101.6	97.0	103.0	95.9	101.9
26年1月	82.0	83.1	96.1	101.3	96.2	100.2	91.3	91.1	90.5	90.3

(その2)

年 月	労働時間指数		常用雇用指数		実質賃金指数			
	所定外労働時間				現金給与総額		きまって支給する給与	
	調査産業計	製造業	調査産業計	製造業	調査産業計	製造業	調査産業計	製造業
平成21年平均	91.6	80.6	100.6	101.4	103.3	96.5	103.5	97.7
22	100.0	100.0	100.0	100.0	100.0	100.0	100.0	100.0
23	100.9	100.5	100.2	100.4	96.3	102.2	96.3	101.3
24	105.0	102.0	103.4	101.3	93.6	101.4	95.9	101.1
25	109.8	106.4	103.2	100.1	94.3	102.7	95.8	101.7
平成25年1月	105.1	84.5	102.5	100.2	82.2	82.0	96.0	99.0
2	107.7	107.1	102.2	99.6	80.0	81.9	97.0	102.4
3	106.8	101.3	101.5	98.0	83.1	86.1	96.5	101.9
4	118.8	111.0	103.0	101.1	82.6	83.6	99.8	103.3
5	112.8	100.6	104.0	99.9	78.2	81.6	95.5	100.9
6	108.5	107.1	104.3	100.5	136.0	142.3	95.2	102.3
7	106.0	104.5	104.4	100.3	102.7	134.9	94.3	101.6
8	104.3	105.2	103.8	100.2	78.1	81.5	94.5	101.4
9	116.2	114.2	103.6	99.9	78.1	84.7	94.7	102.4
10	110.3	111.6	103.6	100.8	79.5	81.6	96.9	101.4
11	111.1	116.1	103.3	100.7	82.5	83.0	94.6	102.3
12	109.4	113.5	102.7	100.2	167.5	206.3	94.9	101.0
26年1月	100.9	98.7	102.4	100.1	80.8	81.9	94.7	99.8

注 実質賃金指数=名目賃金指数÷消費者物価指数(持家の帰属家賃を除く総合)×100

全国平均(26年1月分)

厚生労働省大臣官房統計情報部公表結果から 規模30人以上

項 目	調 査 産 業 計		製 造 業	
	実 数	対前年同月増減率(%)	実 数	対前年同月増減率(%)
現金給与総額(円)	298,937	△0.1	334,095	1.4
きまって支給する給与(円)	287,768	0.7	319,338	1.8
所定内給与(円)	262,655	0.2	284,047	0.4
特別に支払われた給与(円)	11,169	△17.1	14,757	△4.2
出勤日数(日)	17.9	※0.2	17.8	※0.5
総実労働時間(時間)	141.6	1.8	152.2	4.3
所定内労働時間(時間)	129.1	1.3	135.7	2.9
所定外労働時間(時間)	12.5	6.8	16.5	17.0
本月末常用労働者数(千人)	27,154	0.3	6,008	△0.9
パートタイム労働者比率(%)	24.93	※0.30	10.74	※0.54
入職率(%)	1.13	※0.02	0.84	※0.14
離職率(%)	1.55	※△0.16	1.17	※△0.11

注 ※は差を示す。

Ⅲ 就業形態別数表

(注) 一般労働者とは、常用労働者のうち、パートタイム労働者を除いたものをいう。

第5表 平均現金給与額（規模5人以上）

(単位：円)

産 業	一 般 労 働 者				パートタイム労働者			
	現金給与 総 額	きまって支 給する給与	所定内給与	特別に支払 われた給与	現金給与 総 額	きまって支 給する給与	所定内給与	特別に支払 われた給与
T L 調 査 産 業 計	342,562	323,020	297,401	19,542	88,504	87,073	83,404	1,431
E 製 造 業	345,208	335,888	302,543	9,320	103,509	101,847	96,709	1,662
I 卸売業, 小売業	333,016	309,824	294,391	23,192	92,994	91,088	88,600	1,906
P 医療, 福祉	311,480	299,096	272,741	12,384	101,532	99,710	95,989	1,822

第6表 平均出勤日数・労働時間（規模5人以上）

(単位：日、時間)

産 業	一 般 労 働 者				パートタイム労働者			
	出勤日数	総 実 労働時間	所定内 労働時間	所定外 労働時間	出勤日数	総 実 労働時間	所定内 労働時間	所定外 労働時間
T L 調 査 産 業 計	18.5	158.3	143.4	14.9	14.0	82.3	79.4	2.9
E 製 造 業	17.6	151.5	135.3	16.2	15.3	104.7	100.0	4.7
I 卸売業, 小売業	19.1	163.0	148.9	14.1	16.0	94.3	91.8	2.5
P 医療, 福祉	18.9	153.6	144.9	8.7	12.5	73.0	70.7	2.3

第7表 労働者数（規模5人以上）

(単位：人)

産 業	一般労働者			パートタイム労働者		
	本調査期間 末労働者数	増 加 労働者数	減 少 労働者数	本調査期間 末労働者数	増 加 労働者数	減 少 労働者数
T L 調 査 産 業 計	537,475	4,601	7,144	309,901	4,640	9,286
E 製 造 業	130,777	1,059	1,504	24,284	299	1,136
I 卸売業, 小売業	80,918	963	932	87,437	1,476	2,955
P 医療, 福祉	82,931	411	497	41,671	553	578

全国平均(26年1月分)

厚生労働省大臣官房統計情報部公表結果から 規模5人以上

項 目	調 査 産 業 計			
	一 般 労 働 者		パートタイム労働者	
	実 数	対前年同月増減率(%)	実 数	対前年同月増減率(%)
現 金 給 与 総 額 (円)	344,380	0.0	93,121	1.5
きまって支給する給与 (円)	328,440	0.6	92,141	1.3
所 定 内 給 与 (円)	302,362	0.1	88,707	1.2
特別に支払われた給与 (円)	15,940	△ 9.4	980	7.3
出 勤 日 数 (日)	18.8	※ 0.2	15.0	※ 0.0
総 実 労 働 時 間 (時間)	157.2	1.8	87.6	0.2
所 定 内 労 働 時 間 (時間)	143.4	1.3	84.5	0.2
所 定 外 労 働 時 間 (時間)	13.8	7.8	3.1	3.3
本 月 末 常 用 労 働 者 数 (千人)	32,475	0.6	13,831	2.7
入 職 率 (%)	0.89	※ 0.02	2.25	※△ 0.06
離 職 率 (%)	1.14	※△ 0.09	2.95	※△ 0.23

注 ※は差を示す。

第8表 平均現金給与額（規模30人以上）

（単位：円）

産 業	一 般 労 働 者				パートタイム労働者			
	現金給与 総 額	きまって支 給する給与	所定内給与	特別に支払 われた給与	現金給与 総 額	きまって支 給する給与	所定内給与	特別に支払 われた給与
T L 調 査 産 業 計	360,328	339,995	308,749	20,333	98,330	96,945	92,305	1,385
E 製 造 業	364,069	353,750	315,107	10,319	108,516	106,519	100,258	1,997
I 卸売業, 小売業	336,635	312,107	293,752	24,528	105,720	103,908	100,920	1,812
P 医療, 福祉	315,069	310,131	279,432	4,938	123,443	122,668	117,073	775

第9表 平均出勤日数・労働時間（規模30人以上）

（単位：日、時間）

産 業	一 般 労 働 者				パートタイム労働者			
	出勤日数	総 実 労働時間	所定内 労働時間	所定外 労働時間	出勤日数	総 実 労働時間	所定内 労働時間	所定外 労働時間
T L 調 査 産 業 計	18.5	159.1	143.2	15.9	14.8	87.1	83.0	4.1
E 製 造 業	17.6	152.1	135.2	16.9	15.7	108.5	102.9	5.6
I 卸売業, 小売業	19.2	161.8	148.1	13.7	17.8	104.5	100.9	3.6
P 医療, 福祉	19.3	159.7	149.9	9.8	13.2	83.4	79.7	3.7

第10表 労働者数（規模30人以上）

（単位：人）

産 業	一般労働者			パートタイム労働者		
	本調査期間 末労働者数	増 加 労働者数	減 少 労働者数	本調査期間 末労働者数	増 加 労働者数	減 少 労働者数
T L 調 査 産 業 計	335,262	3,142	4,213	179,140	2,854	3,791
E 製 造 業	95,390	741	1,092	15,662	197	656
I 卸売業, 小売業	33,899	747	489	48,200	796	723
P 医療, 福祉	65,096	412	426	23,182	327	342

全国平均（26年1月分）

厚生労働省大臣官房統計情報部公表結果から 規模30人以上

項 目	調 査 産 業 計			
	一 般 労 働 者		パートタイム労働者	
	実 数	対前年同月増減率(%)	実 数	対前年同月増減率(%)
現 金 給 与 総 額 (円)	364,404	0.0	102,601	2.0
きまって支給する給与 (円)	349,880	0.8	101,495	1.8
所 定 内 給 与 (円)	317,932	0.3	96,881	1.7
特別に支払われた給与 (円)	14,524	△ 17.2	1,106	3.0
出 勤 日 数 (日)	18.7	※ 0.3	15.6	※ 0.1
総 実 労 働 時 間 (時間)	157.7	2.1	93.3	0.9
所 定 内 労 働 時 間 (時間)	142.4	1.6	89.3	0.7
所 定 外 労 働 時 間 (時間)	15.3	7.0	4.0	5.2
本 月 末 常 用 労 働 者 数 (千人)	20,385	0.0	6,769	1.5
入 職 率 (%)	0.84	※ 0.03	1.99	※△ 0.01
離 職 率 (%)	1.07	※△ 0.09	2.99	※△ 0.37

注 ※は差を示す。

物価と家計の動き

京都市消費者物価指数 平成26年3月速報

平成22年 (= 100) 基準

— 総合指数は 101.7 前月比 0.4%の上昇 前年同月比 2.3%の上昇 —
 — 生鮮食品を除く総合は 101.6 前月比 0.5%の上昇 前年同月比 2.0%の上昇 —

概況

1 総合指数 101.7となり、前月比は0.4%上昇、前年同月比は2.3%上昇しました。前年同月比は平成25年6月以降10か月連続の上昇です。

2 生鮮食品を除く総合指数 101.6となり、前月比は0.5%上昇、前年同月比は2.0%上昇しました。前年同月比は平成25年5月以降11か月連続の上昇です。

3 前月からの動き
(上昇したもの)

被服及び履物 4.4%、教養娯楽 0.6%、
 光熱・水道 0.7%、教育 0.9%、諸雑費 0.5%、
 家具・家事用品 1.1%、交通・通信 0.2%

(下落したもの)
 住居△0.3%

4 前年同月との比較
(上昇したもの)

光熱・水道 10.9%、食料 2.8%、
 教養娯楽 2.3%、諸雑費 3.9%、
 交通・通信 1.0%、家具・家事用品 2.9%、
 教育 1.1%、被服及び履物 0.8%

(下落したもの)

住居△0.1%、保健医療△0.5%

5 総合指数の推移

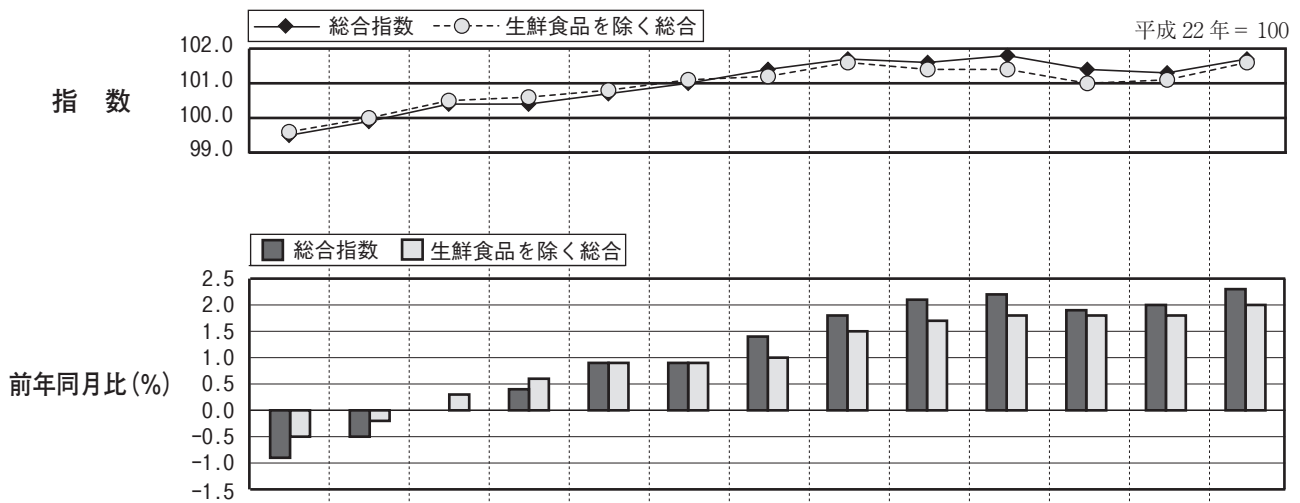

年 月	平成25年												平成26年	
	3月	4月	5月	6月	7月	8月	9月	10月	11月	12月	1月	2月	3月	
総合指数	99.5	99.9	100.4	100.4	100.7	101.0	101.4	101.7	101.6	101.8	101.4	101.3	101.7	
前月比 (%)	0.1	0.4	0.5	0.0	0.3	0.3	0.4	0.3	△0.2	0.3	△0.5	0.0	0.4	
前年同月比 (%)	△0.9	△0.5	0.0	0.4	0.9	0.9	1.4	1.8	2.1	2.2	1.9	2.0	2.3	
生鮮食品を除く総合指数	99.6	100.0	100.5	100.6	100.8	101.1	101.2	101.6	101.4	101.4	101.0	101.1	101.6	
前月比 (%)	0.3	0.5	0.5	0.1	0.2	0.3	0.2	0.4	△0.2	0.1	△0.5	0.1	0.5	
前年同月比 (%)	△0.5	△0.2	0.3	0.6	0.9	0.9	1.0	1.5	1.7	1.8	1.8	1.8	2.0	

26年3月は速報値

(注1) 総務省統計局『小売物価統計調査』の調査票情報を独自集計したものです。

(注2) 当月分の数値は、当月中旬調査に基づき府独自に集計した速報値であり、後日総務省統計局から発表される確報値と異なることがあります。

(注3) 費目・品目の配列は、寄与度（総合指数の上昇率に対する影響度）の大きいものから順になっています。なお、本資料の寄与度は実際の寄与度に100を乗じた数値です。

(注4) 前月比及び前年同月比は端数処理前の指数値を用いて計算しているため、公表された指数値を用いて計算した値とは一致しない場合があります。

費目別

1 前月からの動き

平成22年 = 100

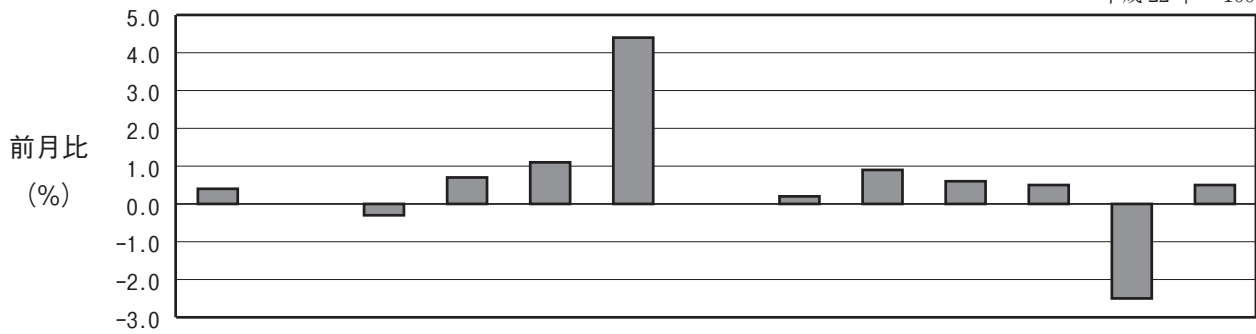

費目	総合	食料	住居	光熱水道	家具・家事用品	被服及び履物	保健医療	交通・通信	教育	教養娯楽	諸雑費	生鮮食品	生鮮食品を除く総合
指数	101.7	102.0	100.0	116.7	91.6	102.1	98.2	102.5	100.0	96.0	107.1	104.8	101.6
前月比 (%)	0.4	0.0	△0.3	0.7	1.1	4.4	0.0	0.2	0.9	0.6	0.5	△2.5	0.5
寄与度	-	△0.53	△5.74	5.59	2.83	17.76	△0.21	2.66	3.92	6.06	3.13	△11.20	46.68

今月の生鮮食品

生鮮魚介	△2.4%	(値上がり) かつお(出回り)、ぶりなど (値下がり) かれいなど
生鮮野菜	0.0%	(値上がり) トマト、きゅうり、さといもなど (値下がり) キャベツ、ほうれんそう、レタスなど
生鮮果物	△7.8%	(値上がり) みかんなど (値下がり) いちごなど

上昇した主なもの

(10大費目)	(中分類)	(品目)
教被服及び履物	洋服	8.2% 婦人上着、婦人スーツ(春夏物、中級品)(出回り)など
	他の被服類	11.0% ネクタイなど
	シャツ・セーター類	2.0% 男子セーターなど
教養娯楽	教養娯楽サービス	1.1% 外国パック旅行、宿泊料など
	教養娯楽用品	1.3% がん具自動車など
光熱・水道	ガス代	1.3% 都市ガス代
	電気代	0.7% 電気代
教育	補習教育	3.0% 補習教育(中学校)
諸雑費	身の回り用品	2.4% ハンドバッグ(輸入品)
	理美容用品	1.1% 電気かみそりなど
家具・家事用品	家庭用耐久財	4.5% ルームエアコン、ガステーブルなど
交通・通信	交通	1.0% 航空運賃など

下落した主なもの

(10大費目)	(中分類)	(品目)
住居	設備修繕・維持	△2.7% 給湯機、システムバスなど

2 前年同月との比較

平成 22 年 = 100

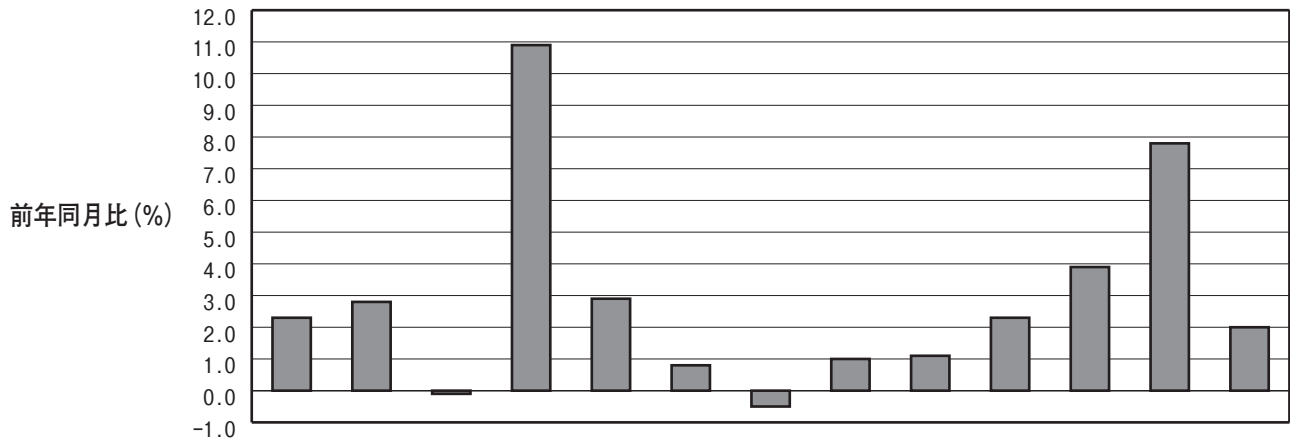

費目	総合	食料	住居	光熱・水道	家具・家事用品	被服及び履物	保健医療	交通・通信	教育	教養娯楽	諸雑費	生食	生鮮食品を除く総合
指数	101.7	102.0	100.0	116.7	91.6	102.1	98.2	102.5	100.0	96.0	107.1	104.8	101.6
前年同月比 (%)	2.3	2.8	△0.1	10.9	2.9	0.8	△0.5	1.0	1.1	2.3	3.9	7.8	2.0
寄与度	-	75.68	△2.56	79.65	7.66	3.38	△2.17	10.34	4.91	24.90	24.40	32.32	193.88

上昇した主なもの

(10 大費目)	(中分類)		(品目)
光熱・水道	電気代	17.0%	電気代
	ガス代	8.0%	都市ガス代など
	上下水道料	4.6%	水道料
食料	生鮮魚介	13.3%	さけ、えび、ぶりなど
	生鮮野菜	7.5%	きゅうり、たまねぎ、さといもなど
	肉類	5.4%	鶏肉、牛肉など
教養娯楽	教養娯楽サービス	3.9%	外国パック旅行、宿泊料、ゴルフプレー料金など
	教養娯楽用品	2.7%	ペットフード(キャットフード)、トレーニングパンツ、がん具自動車など
諸雑費	他の諸雑費	7.9%	傷害保険料、保育所保育料など
	身の回り用品	7.0%	ハンドバッグ(輸入品)
	理美容用品	1.0%	電気かみそりなど
交通・通信	自動車等関係費	1.5%	ガソリン、自動車保険料など
	通信	0.8%	携帯電話機など
家具・家事用品	家庭用耐久財	8.6%	温風ヒーター、ルームエアコン、ガステーブルなど
	家事用消耗品	3.2%	ポリ袋など
教育	補習教育	3.8%	補習教育(中学校)など
被服及び履物	履物類	4.9%	運動靴など

下落した主なもの

(10 大費目)	(中分類)		(品目)
被住居	設備修繕・維持	△1.1%	給湯機、システムバスなど
保健医療	保健医療用品・器具	△2.6%	眼鏡など

第1表 京都市中分類指数

平成22年 = 100

項目	京都市 (速報) 26年3月			京都市 (確報) 26年2月			全国 (確報) 26年2月		
	指数	前月比 (%)	前年同月比 (%)	指数	前月比 (%)	前年同月比 (%)	指数	前月比 (%)	前年同月比 (%)
総合	101.7	0.4	2.3	101.3	0.0	2.0	100.7	0.0	1.5
食料	102.0	0.0	2.8	102.0	△ 0.2	2.0	101.3	△ 0.3	2.0
穀類	105.4	2.1	2.4	103.2	△ 0.6	0.0	99.2	0.1	△ 2.1
魚介類	108.7	△ 1.3	7.8	110.2	4.2	9.2	108.1	1.0	9.2
肉類	101.8	1.1	5.4	100.7	0.5	3.0	102.0	△ 0.1	3.6
乳卵類	101.6	0.6	4.5	101.0	0.3	4.0	101.5	0.3	3.7
野菜・海藻	99.0	0.1	4.0	98.8	△ 6.6	△ 0.4	99.7	△ 3.3	2.9
果物	108.7	△ 7.4	0.2	117.4	0.4	7.8	112.7	△ 0.9	6.3
油脂・調味料	102.5	0.9	2.9	101.6	0.7	3.4	98.7	0.6	1.9
菓子類	97.8	△ 0.6	△ 0.2	98.3	△ 0.1	0.1	99.4	△ 0.1	0.3
調理食品	104.8	△ 0.1	2.8	104.9	0.5	1.4	101.8	△ 0.1	1.2
飲料	96.6	1.0	1.4	95.6	△ 0.3	0.0	96.8	△ 0.3	△ 0.4
酒類	98.7	△ 0.2	0.8	98.9	0.4	1.3	96.6	△ 0.2	△ 0.3
外食	100.7	0.1	1.2	100.6	0.6	1.0	101.0	0.0	0.9
住居	100.0	△ 0.3	△ 0.1	100.3	0.0	0.1	98.9	0.0	△ 0.3
家賃	100.4	0.0	0.0	100.4	0.0	0.0	98.7	0.0	△ 0.4
設備修繕・維持	96.8	△ 2.7	△ 1.1	99.5	0.0	1.4	99.8	△ 0.1	0.1
光熱	116.7	0.7	10.9	115.9	0.1	10.0	114.9	0.2	5.8
水道	122.8	0.7	17.0	121.9	0.2	16.1	120.1	0.2	9.3
電気代	116.3	1.3	8.0	114.8	0.1	6.5	112.2	0.8	5.0
ガス代	131.7	0.0	1.5	131.7	0.0	△ 0.1	136.2	△ 0.7	2.5
他の光熱	104.6	0.0	4.6	104.6	0.0	4.6	101.2	0.0	0.5
上下水道料	91.6	1.1	2.9	90.6	△ 1.0	0.8	91.9	1.0	2.1
家具	76.6	4.5	8.6	73.3	△ 2.1	1.3	79.1	3.9	7.3
家事用品	86.1	△ 3.3	△ 2.0	89.0	0.3	2.0	92.9	0.0	△ 1.1
家庭用耐久財	97.4	△ 1.7	△ 2.0	99.1	△ 1.5	△ 0.4	100.3	△ 1.2	△ 0.3
室内装備品	102.7	0.1	△ 0.4	102.6	△ 0.7	△ 1.1	102.2	△ 0.1	0.2
寝具類	99.6	0.4	3.2	99.2	△ 0.6	2.2	96.6	△ 0.2	0.7
家事雑貨	100.6	0.0	0.9	100.6	0.0	0.9	99.1	0.0	△ 0.4
家事用消耗品	102.1	4.4	0.8	97.8	1.2	△ 0.7	96.7	0.1	1.3
家事サービス	102.4	7.5	△ 0.6	95.2	3.5	△ 0.6	96.1	1.1	1.5
被服及び履物	102.3	△ 3.4	△ 3.4	105.9	1.8	0.0	101.3	0.0	△ 0.1
衣料	102.4	8.2	△ 0.4	94.6	3.6	△ 0.6	95.8	1.1	1.5
和服	101.9	1.7	1.4	100.2	△ 2.0	△ 1.7	97.1	△ 1.2	2.0
洋服	102.2	2.0	0.9	100.3	△ 3.3	△ 3.1	96.0	△ 1.8	2.4
シャツ・セーター・下着類	101.2	1.1	2.8	100.1	1.5	2.3	99.5	0.0	1.1
シャツ・セーター類	104.9	△ 1.0	4.9	106.0	0.0	2.5	97.4	△ 0.2	0.2
下着類	97.0	11.0	△ 1.2	87.4	4.6	△ 4.4	93.9	△ 0.7	△ 0.4
履物類	102.5	0.8	2.3	101.7	0.4	1.5	101.1	0.1	0.6
他の被服類	98.2	0.0	△ 0.5	98.2	0.0	△ 0.1	97.5	△ 0.1	△ 0.5
被服関連サービス	96.5	△ 0.9	0.1	97.4	1.0	2.2	94.4	△ 0.3	△ 0.3
保健医療	95.1	0.9	△ 2.6	94.2	△ 1.1	△ 3.1	94.9	0.0	△ 2.3
医薬品・健康保持用摂取品	100.2	0.0	0.0	100.2	0.0	0.0	100.3	0.0	0.0
保健医療用品・器具	102.5	0.2	1.0	102.2	△ 0.2	1.2	103.2	△ 0.1	1.3
保健医療サービス	100.9	1.0	0.1	99.9	△ 0.3	△ 0.1	100.1	△ 0.1	△ 0.2
交通・通信	106.8	0.0	1.5	106.7	△ 0.3	2.1	106.5	△ 0.1	1.8
交通	97.7	0.0	0.8	97.7	0.0	0.8	98.1	0.0	0.9
自動車等関係費	100.0	0.9	1.1	99.1	0.0	0.2	99.1	0.1	0.7
通信	99.2	0.0	△ 0.1	99.2	0.0	△ 0.1	97.7	0.0	0.3
教育	106.8	0.0	4.0	106.8	0.0	4.0	106.5	0.0	3.8
授業料等	101.6	3.0	3.8	98.6	0.0	0.7	101.8	0.4	1.2
教科書・学習参考教材	96.0	0.6	2.3	95.5	0.5	2.4	93.6	0.5	1.6
補習教育	69.0	△ 2.3	△ 2.9	70.6	1.6	4.6	64.1	2.9	6.3
教養娯楽	98.3	1.3	2.7	97.0	0.4	1.0	97.9	0.2	1.4
教養娯楽用耐久財	100.9	△ 0.1	0.1	101.0	0.0	0.2	101.2	0.0	0.3
教養娯楽用品	102.1	1.1	3.9	101.0	0.5	2.9	98.5	0.3	1.1
書籍・他の印刷物	107.1	0.5	3.9	106.6	△ 0.1	5.2	106.9	0.0	3.4
教養娯楽サービス	99.9	△ 0.7	△ 0.8	100.6	0.0	△ 0.1	99.5	0.1	△ 0.1
諸雑費	95.4	1.1	1.0	94.4	0.5	2.4	97.8	△ 0.2	0.6
理美容サービス	110.3	2.4	7.0	107.7	△ 1.3	12.7	107.3	0.5	8.6
理美容用品	126.2	0.0	0.0	126.2	0.0	0.0	126.2	0.0	0.0
身の回り用品	113.6	0.0	7.9	113.6	0.0	7.9	112.5	0.0	6.6
たばこ	104.8	△ 2.5	7.8	107.5	△ 2.7	6.7	106.5	△ 2.0	7.8
他の諸雑費	113.2	△ 2.4	13.3	115.9	6.7	15.7	109.9	1.4	12.6
生鮮食品	97.5	0.0	7.5	97.5	△ 10.2	△ 0.2	100.5	△ 5.0	4.8
生鮮魚介	108.9	△ 7.8	0.3	118.2	0.2	8.4	113.1	△ 1.0	6.6
生鮮野菜	101.6	0.5	2.0	101.1	0.1	1.8	100.5	0.1	1.3
生鮮果物	101.4	0.5	1.9	101.0	0.3	1.2	100.3	0.0	0.9
生鮮食品を除く総合	102.0	0.4	2.7	101.5	0.0	2.4	101.1	0.0	1.9
生鮮食品を除く食料	98.8	△ 1.1	△ 0.5	99.9	0.0	0.5	99.1	0.0	△ 0.2
持家の帰属家賃を除く総合	100.1	0.0	△ 0.1	100.2	0.0	△ 0.1	98.5	0.0	△ 0.4
持家の帰属家賃を除く住居	101.8	0.6	2.5	101.2	0.2	2.2	100.8	0.1	1.6
持家の帰属家賃を除く家具	120.6	0.8	10.7	119.6	0.0	10.2	119.1	0.1	5.8
持家の帰属家賃及び生鮮食品を除く総合	99.8	0.4	1.1	99.3	0.1	1.1	98.3	0.1	0.8
エネルギー	100.2	0.8	1.0	99.4	0.0	0.2	99.5	0.1	0.7
食料 (酒類を除く) 及びエネルギーを除く総合	96.5	0.7	2.0	95.9	0.4	2.1	94.0	0.5	1.4
教育関係費	97.8	0.0	0.3	97.8	0.3	0.4	98.4	0.1	0.2
教養娯楽関係費									
情報通信関係費									

第2表 京都市消費者物価指数の推移

平成22年 = 100

費目	総合			食料			住居			光熱・水道		
	指数		前年比 (%)	指数		前年比 (%)	指数		前年比 (%)	指数		前年比 (%)
平成21年平均	100.9		△ 0.9	100.7		△ 1.0	101.0		0.2	101.9		△ 1.2
22	100.0		△ 0.9	100.0		△ 0.7	100.0		△ 1.0	100.0		△ 1.8
23	100.1		0.1	99.8		△ 0.2	100.7		0.7	102.2		2.2
24	100.0		△ 0.1	100.0		0.2	100.5		△ 0.2	105.9		3.6
25	100.6		0.6	100.1		0.2	100.2		△ 0.3	112.4		6.2
月	指数	前月比 (%)	前年同月比 (%)	指数	前月比 (%)	前年同月比 (%)	指数	前月比 (%)	前年同月比 (%)	指数	前月比 (%)	前年同月比 (%)
平成25年3月	99.5	0.1	△ 0.9	99.2	△ 0.8	△ 2.2	100.2	0.0	△ 0.3	105.3	△ 0.1	0.1
4	99.9	0.4	△ 0.5	98.9	△ 0.3	△ 1.6	100.3	0.1	△ 0.2	106.2	0.9	0.9
5	100.4	0.5	0.0	98.8	△ 0.1	△ 1.6	100.2	0.0	△ 0.2	112.8	6.1	7.2
6	100.4	0.0	0.4	98.8	△ 0.1	△ 1.3	100.2	0.0	△ 0.3	114.2	1.3	8.2
7	100.7	0.3	0.9	99.3	0.6	0.2	100.1	△ 0.1	△ 0.4	115.3	0.9	8.8
8	101.0	0.3	0.9	99.5	0.2	0.5	100.1	0.0	△ 0.3	116.9	1.4	9.3
9	101.4	0.4	1.4	100.9	1.4	1.8	100.1	0.0	△ 0.3	117.2	0.2	9.6
10	101.7	0.3	1.8	101.2	0.3	2.0	100.2	0.0	△ 0.3	117.2	0.0	9.8
11	101.6	△ 0.2	2.1	101.4	0.2	2.4	100.2	0.0	△ 0.2	116.6	△ 0.5	9.6
12	101.8	0.3	2.2	102.3	0.8	3.0	100.4	0.2	0.0	116.2	△ 0.4	9.3
26年1	101.4	△ 0.5	1.9	102.2	△ 0.1	1.3	100.3	△ 0.1	0.0	115.8	△ 0.4	9.6
2	101.3	0.0	2.0	102.0	△ 0.2	2.0	100.3	0.0	0.1	115.9	0.1	10.0
3P	101.7	0.4	2.3	102.0	0.0	2.8	100.0	△ 0.3	△ 0.1	116.7	0.7	10.9

費目	家具・家事用品			被服及び履物			保健医療			交通・通信		
	指数		前年比 (%)	指数		前年比 (%)	指数		前年比 (%)	指数		前年比 (%)
平成21年平均	104.0		△ 3.9	100.6		0.4	101.1		0.0	99.1		△ 3.5
22	100.0		△ 3.9	100.0		△ 0.6	100.0		△ 1.1	100.0		0.9
23	95.6		△ 4.4	101.3		1.3	99.3		△ 0.7	100.9		0.9
24	92.0		△ 3.8	101.8		0.5	98.6		△ 0.8	101.1		0.2
25	90.5		△ 1.6	102.3		0.5	98.5		0.0	102.1		1.0
月	指数	前月比 (%)	前年同月比 (%)	指数	前月比 (%)	前年同月比 (%)	指数	前月比 (%)	前年同月比 (%)	指数	前月比 (%)	前年同月比 (%)
平成25年3月	89.0	△ 1.0	△ 3.1	101.3	2.9	0.1	98.7	0.4	0.8	101.5	0.5	△ 0.3
4	90.7	1.9	△ 1.5	103.3	1.9	△ 0.5	98.7	0.0	0.4	102.0	0.4	△ 0.3
5	90.8	0.1	△ 1.2	103.3	0.0	△ 0.5	98.5	△ 0.2	0.0	102.0	0.1	0.3
6	91.4	0.7	△ 1.5	103.0	△ 0.3	0.4	98.6	0.0	△ 0.5	102.0	△ 0.1	1.3
7	91.1	△ 0.3	△ 1.4	100.8	△ 2.1	0.8	98.8	0.2	△ 0.3	102.4	0.4	2.1
8	90.4	△ 0.8	△ 1.7	99.2	△ 1.6	0.2	98.4	△ 0.4	△ 0.4	103.2	0.7	2.2
9	90.4	0.0	△ 1.5	105.5	6.4	1.1	98.5	0.1	△ 0.8	102.9	△ 0.3	1.9
10	90.9	0.6	△ 0.9	105.1	△ 0.4	1.0	98.8	0.3	△ 0.4	102.7	△ 0.2	1.4
11	91.2	0.4	1.0	104.8	△ 0.3	△ 0.2	98.5	△ 0.4	△ 0.1	102.5	△ 0.2	2.0
12	90.4	△ 0.9	0.1	104.5	△ 0.3	△ 0.6	98.3	△ 0.2	△ 0.1	102.5	0.1	1.8
26年1	91.6	1.3	1.8	96.7	△ 7.5	△ 1.4	98.2	△ 0.1	△ 0.2	102.5	△ 0.1	1.7
2	90.6	△ 1.0	0.8	97.8	1.2	△ 0.7	98.2	0.0	△ 0.1	102.2	△ 0.2	1.2
3P	91.6	1.1	2.9	102.1	4.4	0.8	98.2	0.0	△ 0.5	102.5	0.2	1.0

費目	教育			教養娯楽			諸雑費			生鮮食品を除く総合		
	指数		前年比 (%)	指数		前年比 (%)	指数		前年比 (%)	指数		前年比 (%)
平成21年平均	106.1		1.1	101.2		△ 1.7	98.7		0.1	101.1		△ 0.6
22	100.0		△ 5.7	100.0		△ 1.2	100.0		1.4	100.0		△ 1.1
23	98.4		△ 1.6	97.4		△ 2.6	103.3		3.3	100.1		0.1
24	98.8		0.3	96.0		△ 1.5	101.7		△ 1.6	99.9		△ 0.1
25	99.1		0.3	95.4		△ 0.6	104.2		2.5	100.6		0.6
月	指数	前月比 (%)	前年同月比 (%)	指数	前月比 (%)	前年同月比 (%)	指数	前月比 (%)	前年同月比 (%)	指数	前月比 (%)	前年同月比 (%)
平成25年3月	98.9	0.0	0.5	93.8	0.6	△ 2.7	103.1	1.8	1.1	99.6	0.3	△ 0.5
4	99.1	0.2	0.2	95.2	1.5	△ 1.8	104.1	1.0	2.1	100.0	0.5	△ 0.2
5	99.1	0.0	0.2	95.8	0.6	△ 1.4	103.9	△ 0.2	2.0	100.5	0.5	0.3
6	99.1	0.0	0.2	95.4	△ 0.4	△ 0.4	103.9	0.0	2.1	100.6	0.1	0.6
7	99.1	0.0	0.2	96.6	1.2	△ 0.7	104.6	0.7	3.3	100.8	0.2	0.9
8	99.1	0.0	0.2	97.6	1.1	△ 1.6	104.6	0.0	2.8	101.1	0.3	0.9
9	99.1	0.0	0.2	95.8	△ 1.8	△ 0.6	104.3	△ 0.3	2.4	101.2	0.2	1.0
10	99.1	0.0	0.2	96.7	0.9	0.9	106.9	2.5	5.2	101.6	0.4	1.5
11	99.1	0.0	0.2	95.6	△ 1.2	1.7	106.4	△ 0.5	5.1	101.4	△ 0.2	1.7
12	99.1	0.0	0.2	96.2	0.6	2.4	106.6	0.2	5.2	101.4	0.1	1.8
26年1	99.1	0.0	0.2	95.0	△ 1.2	2.6	106.7	0.1	6.0	101.0	△ 0.5	1.8
2	99.1	0.0	0.2	95.5	0.5	2.4	106.6	△ 0.1	5.2	101.1	0.1	1.8
3P	100.0	0.9	1.1	96.0	0.6	2.3	107.1	0.5	3.9	101.6	0.5	2.0

P：速報値（注）前年比は各基準年の公表値とし、基準改定での再計算は行っていない。（斜体部分）

第3表 京都市財・サービス分類指数

平成22年 = 100

財・サービス分類	平成26年			平成26年			平成25年 3月
	3月	前月比 (%)	前年同月比 (%)	2月	前月比 (%)	前年同月比 (%)	
総合	101.7	0.4	2.3	101.3	0.0	2.0	99.5
財	102.2	0.5	3.5	101.7	△0.1	3.2	98.7
生鮮食品を除く財	101.9	0.7	3.0	101.2	0.1	2.9	99.0
農水畜産物	104.3	△0.8	6.0	105.1	△1.3	4.3	98.4
生鮮商品	103.8	△0.9	7.0	104.8	△1.5	5.3	97.0
他の農水畜産物	108.3	0.3	△1.7	107.9	0.4	△3.2	110.1
米類	108.6	0.1	△1.9	108.5	0.4	△3.3	110.7
工業製品	98.8	0.7	1.3	98.0	0.1	1.4	97.5
食料工業製品	101.2	0.4	1.7	100.7	0.1	1.1	99.5
繊維製品	101.3	4.7	0.1	96.8	1.0	△1.0	101.2
石油製品	122.0	0.4	2.5	121.5	△0.8	3.5	119.0
他の工業製品	92.7	△0.1	1.0	92.8	△0.1	2.2	91.8
電気・都市ガス・水道	118.6	0.8	12.9	117.7	0.2	12.0	105.1
出版物	101.2	0.0	0.3	101.2	0.0	0.4	100.9
サービス	101.3	0.3	1.1	101.0	0.1	0.9	100.1
持家の帰属家賃を除くサービス	101.6	0.4	1.6	101.3	0.2	1.3	100.0
公共サービス	102.5	0.2	1.6	102.3	0.0	1.6	100.8
公営・都市再生機構・公社家賃	99.9	△0.1	0.0	99.9	0.0	0.0	99.8
家事関連サービス	108.3	0.0	4.2	108.3	0.0	4.2	103.9
医療・福祉関連サービス	100.9	0.0	0.9	100.9	0.0	0.9	100.0
運輸・通信関連サービス	100.6	0.7	0.1	99.9	△0.2	△0.1	100.5
教育関連サービス	80.7	0.0	0.0	80.7	0.0	0.0	80.7
教養娯楽関連サービス	99.1	0.0	1.6	99.1	1.6	1.6	97.5
一般サービス	100.9	0.3	0.9	100.6	0.1	0.7	99.9
外食	100.7	0.1	1.2	100.6	0.6	1.0	99.5
民営家賃	100.3	0.0	△0.2	100.3	0.0	△0.2	100.5
民営家賃（木造）	100.8	0.0	0.0	100.8	0.0	0.0	100.8
民営家賃（非木造）	100.2	0.0	△0.2	100.2	0.0	△0.2	100.5
持家の帰属家賃	100.4	0.0	0.0	100.4	0.0	0.0	100.4
持家の帰属家賃（木造）	101.0	0.0	0.0	101.0	0.0	0.0	101.0
持家の帰属家賃（非木造）	99.1	0.0	0.0	99.1	0.0	0.0	99.1
他のサービス	101.5	0.6	2.0	100.8	0.1	1.4	99.5
家事関連サービス	101.3	△0.2	0.9	101.5	0.0	1.1	100.4
医療・福祉関連サービス	100.6	0.0	0.1	100.6	0.0	0.1	100.5
教育関連サービス	100.9	1.0	1.1	100.0	0.0	0.1	99.8
通信・教養娯楽関連サービス	101.9	0.9	3.2	100.9	0.2	2.3	98.7
<< 別掲 >>							
耐久消費財	79.6	△1.2	△0.2	80.5	0.1	2.1	79.8
半耐久消費財	101.7	2.7	1.0	99.1	0.2	1.1	100.7
非耐久消費財	105.5	0.2	4.5	105.3	△0.2	3.8	101.0
公共料金	108.2	0.4	5.2	107.7	0.1	4.9	102.8

小売物価統計調査報告 平成 26 年 3 月速報

京都市 主要品目小売価格

(単位：円)

費目	品目名(単位)	26年3月 価格	26年2月 価格	25年3月 価格	費目	品目名(単位)	26年3月 価格	26年2月 価格	25年3月 価格
食	米 (コシヒカリ・5kg入り)	2,311	2,278	2,440	家具・家事用品	電気洗濯機 (全自動洗濯機・インバーター内蔵・容量7.0kg)	74,800	75,467	53,132
	食パン (1kg)	479	455	431		ルームエアコン (壁掛・7.1kW・自動清掃・高性能機能付き)	204,917	159,167	166,533
	即席めん (カップ入り)	139	135	136		食堂セット (テーブル1台・いす4脚・椅子・カゴ)	62,300	62,300	59,800
	まぐろ (めばち又はきはだ・刺身用・さく・100g)	338	344	345		カーペット (約・約100を除去化学繊維100・140×200程度)	13,307	13,867	13,187
	たいてい (まだい・刺身用・さく・100g)	531	520	522		布団 (敷き・毛布・毛毯・毛氈・毛毯・毛氈)	7,827	7,890	7,890
	ぶり (切り身・100g)	297	268	230		皿 (洋・ミト・径23～24cm)	437	437	453
	えび (輸入・冷凍・100g)	324	311	251		なべ (両手・7L・2.6～3L)	1,725	1,713	1,697
	塩さけ (ぎんざけ・切り身・100g)	151	149	129		照明ランプ (環形・3波長形・30W形)	980	980	930
	たらこ (並・100g)	431	412	445		トイレトイレットペーパー (再生紙・白・55又は60m・12ロール入り)	257	256	263
	かまぼこ (蒸し・100g)	143	147	147		洗濯用洗剤 (合成・液体・詰め替え・袋入り・1.0kgあたり)	315
	魚みそ漬 (さわら又はさけ・並・100g)	178	180	174		振袖 (注文仕立上り・あわせ・絹100)	279,798	289,425	289,425
	牛肉 (国産品・ロース・100g)	867	861	827		背広服 (夏物・ジグザグ上下・半裏又は背抜き・毛100・百貨店ブランド)	67,200	...	61,950
	豚肉 (ロース・黒豚を除く・100g)	266	262	260		婦人ブレザー (ジグザグ・無地・毛100又は毛50以上と化繊混用)	25,399	15,955	21,910
	鶏肉 (もも肉・100g)	145	134	131		スカート (春夏物・化学繊維100)	10,934	...	10,041
	ハム (ロース・100g)	194	200	197		男児ズボン (長ズボン・綿100又は綿95以上と化繊混用)	1,529	1,333	1,730
	牛乳 (店頭・紙容器・1000ml入り)	185	185	179		女児スカート (キレット含・綿100又は綿と化繊混用)	1,445	1,645	1,313
	ヨーグルト (プレーン・1kg)	359	356	...		男子セーター (プルオーバー・毛・化学繊維混用)	6,900	3,614	...
	鶏卵 (L・10個入り)	231	234	209		婦人セーター (カーデガン・長袖又は7分袖・毛と化繊混用)	2,578	3,061	4,170
	キャベツ (1kg)	176	201	170		男子靴 (短靴・黒・牛革)	16,350	15,720	15,720
	ほうれんそう (1kg)	578	693	508		婦人靴 (ハイヒール・牛革)	9,315	9,735	9,210
	ねぎ (青ねぎ・1kg)	1,221	1,136	1,107		男子靴下 (綿と化繊混用・無地)	449	402	424
	じゃがいも (1kg)	299	312	285		洗濯代 (背広上下・ドライクリーニング)	885	876	862
	たまねぎ (1kg)	302	317	246		ドリンク剤 (指定医薬部外品・箱入り・100ml・10本)	961	961	966
	きゅうり (1kg)	649	563	456		紙おむつ (乳幼児用・パッド型・L・42～44枚入り・10枚あたり)	296	291	...
	トマト (1kg)	609	553	653		眼鏡 (プラスチックレンズ・近視用・樹脂フレーム)	21,497	21,497	25,633
	のり (焼きのり・全形10枚入り)	313	322	338		タクシー代 (初乗運賃)	616	616	616
	豆腐 (木綿・1kg)	233	233	...		自転車 (26型・3段変速)	36,342	35,438	34,380
キムチ (はくさい・1kg)	860	852	...	自動車ガソリン (レギュラー・現金・1L)	162	161	158		
りんご (ふじ・1kg)	460	480	438	車庫借料 (月極・屋根なし・1か月)	14,833	14,833	14,833		
みかん (1kg)	586	526	572	私立高校授業料 (年額)	431,286	431,286	429,092		
いちご (1kg)	1,317	1,669	...	私立大学授業料 (年額・法文経系・府内)	799,834	799,834	799,834		
バナナ (フィリピン産・1kg)	244	249	228	学習参考書 (英国数の平均)	1,314	1,314	1,314		
食用油 (キャノーラ油・1000g入り)	298	301	291	学習塾月謝 (小学生・国算理社4科目・週2又は3日)	26,250	26,250	26,775		
しょう油 (濃口・1L入り)	260	260	256	テレビ (液晶・LED・約70cm・2ドア・約100cm・LEDが付)	46,800	49,300	52,783		
みそ (カップ・750g入り)	354	356	367	パソコン (ノート型)	157,400	158,400	139,880		
まんじゅう (蒸し・小麦粉製・あずきあん入り・100g)	66	69	63	O A 用紙 (B4・用紙・A4・白・64g/m ² ・500枚)	323	323	323		
ケーキ (いちごショート・100g)	371	369	418	トレーニングパンツ (ロングパンツ・ポリエステル100)	7,443	7,443	6,760		
アイスクリーム (カップ・120ml入り)	236	232	234	切り花 (さく・輪もの)	191	187	192		
弁当 (にぎりずし・8～10個入り)	598	598	598	ペットフード (ドッグフード・総合栄養食・成犬用・ドライタイプ・袋入り・2kg)	1,882	1,898	1,865		
うなぎかば焼き (国産品・長焼き・100g)	1,233	1,228	1,417	新聞代 (地方紙・1か月)	3,925	3,925	3,925		
からあげ (鶏肉・骨なし・並・100g)	163	165	157	宿泊料 (民営宿泊施設・休前日・1泊朝食付き)	17,429	17,179	16,934		
緑茶 (せん茶・中・100g)	387	373	400	月謝 (スイミングクラブ・児童コース・週1回)	6,708	6,708	6,708		
インスタントコーヒー (瓶・100gあたり)	768	映画観覧料 (大人)	1,800	1,800	2,000		
野菜ジュース (野菜汁50%・果汁50%・紙容器・200ml)	93	93	88	獣医代 (狂犬病予防接種料・注射済票交付手数料を除く)	2,400	2,400	2,400		
ビール (350ml入り・6缶入り)	1,109	1,101	1,109	理髪料 (男性・カット・シャンプー・顔そり)	3,365	3,365	3,390		
カレーライス	722	722	697	ヘアカット代 (ブロー込み・ショート・女性)	3,331	3,331	3,331		
焼肉 (牛カルビ・並・1人前)	790	790	755	シャンプー (詰め替え用・袋・340～440ml入り・1000ml)	1,141	1,191	...		
コーヒー (外食)	388	388	372	化粧水 (セラム・ポリ容器・200ml入り)	1,233	1,216	1,195		
ビール (外食・500ml入り)	540	537	537	ハンドバッグ (26～30cm・国産・牛革)	14,467	14,975	14,792		
家賃 (民営・1か月・3.3㎡)	5,352	5,352	5,201	腕時計 (男性用・アナログ・太陽電池・7桁・ステンレス)	39,900	39,900	39,900		
塀工事費 (ブロック・鉄筋・1㎡)	12,875	12,875	11,875						
灯油 (白灯油・詰め替え売り・店頭売り・18L)	1,863	1,863	1,835						
水道料 (1か月・20m ³)	2,877	2,877	2,615						

- 総務省統計局『小売物価統計調査』の調査票情報を独自集計したものです。
- 価格は、調査価格を単純平均し、円未満を四捨五入しています。
- 当月分の価格は、速報値であり、後日総務省統計局から発表される確報値と異なることがあります。
- 「…」は、季節品目又は銘柄改正のため、対応する価格がないことを表します。
- 私立高校授業料は平成22年4月から高等学校等就学支援金を反映した年額となっています。

家計調査報告 平成 26 年 1 月速報

勤労者 1 世帯当たり 1 か月間の収入と支出 (京都市)

項 目	26 年 1 月 (速報値)			25 年 1 月		25 年平均 実 数	全国 26 年 1 月 (速報値)	
	実 数	構成比	対前年同月 増 加 率	実 数	構成比		実 数	対前年同月 増 加 率
集 計 世 帯 数 (世 帯)	38	-	-	38	-	38	3,956	* 3,969
世 帯 人 員 (人)	3,222	-	-	3,411	-	3,491	3,400	* 3,421
有 業 人 員 (人)	1,800	-	-	1,611	-	1,691	1,690	* 1,701
世 帯 主 の 年 齢 (歳)	50.8	-	-	52.5	-	50.0	47.9	* 47.8
実 収 入	560,025円	100.0%	23.0%	455,354円	100.0%	573,159円	438,646円	1.1%
経 常 収 入	550,066	98.2	24.9	440,528	96.7	565,670	424,762	1.4
勤 め 先 収 入	537,687	96.0	23.9	433,971	95.3	533,333	419,216	1.3
世 帯 主 収 入	427,475	76.3	6.8	400,377	87.9	469,228	357,837	2.1
(うち男)	411,341	73.5	3.8	396,103	87.0	464,632	345,142	2.6
定 期 収 入	413,986	73.9	3.8	398,735	87.6	388,260	349,747	2.1
臨 時 収 入・賞 与	13,489	2.4	721.5	1,642	0.4	80,969	8,090	0.9
世 帯 主 の 配 偶 者 の 収 入	102,717	18.3	224.0	31,704	7.0	59,759	53,260	△ 2.7
(うち女)	102,717	18.3	224.0	31,704	7.0	59,759	52,677	△ 2.3
他 の 世 帯 員 収 入	7,496	1.3	296.6	1,890	0.4	4,346	8,119	△ 6.1
事 業・内 職 収 入	2,134	0.4	37.7	1,550	0.3	2,767	2,361	△ 14.4
他 の 経 常 収 入	10,245	1.8	104.6	5,007	1.1	29,570	3,162	29.0
特 別 収 入	9,959	1.8	△ 32.8	14,826	3.3	7,488	13,884	△ 5.9
実 収 入 以 外 の 受 取 (繰 入 金 を 除 く)	437,094	-	△ 10.0	485,721	-	451,382	399,915	△ 5.9
実 支 出	500,844	-	12.7	444,303	-	457,181	406,052	1.4
消 費 支 出	384,431	100.0	6.1	362,235	100.0	345,984	325,804	1.5
食 料	81,306	21.1	7.4	75,697	20.9	81,847	68,155	0.8
穀 類	7,017	1.8	△ 22.9	9,096	2.5	8,398	5,622	△ 7.8
魚 介 類	6,942	1.8	32.9	5,223	1.4	5,814	5,053	4.9
肉 類	10,100	2.6	33.6	7,561	2.1	8,724	7,037	7.5
乳 卵 類	3,910	1.0	6.5	3,671	1.0	3,822	3,232	4.3
野 菜・海 藻	10,778	2.8	30.5	8,261	2.3	8,738	7,642	5.3
果 物	2,807	0.7	39.0	2,020	0.6	2,055	1,942	△ 1.1
油 脂・調 味 料	3,796	1.0	11.5	3,403	0.9	3,555	3,103	△ 1.0
菓 子 類	4,974	1.3	5.4	4,719	1.3	6,526	5,231	0.2
調 理 食 品	8,911	2.3	△ 9.9	9,885	2.7	9,729	8,110	△ 4.1
飲 料	3,670	1.0	32.0	2,781	0.8	4,004	3,631	1.4
酒 類	2,404	0.6	△ 41.6	4,117	1.1	3,927	2,746	△ 3.8
外 食	15,998	4.2	6.9	14,962	4.1	16,557	14,807	1.4
住 居	21,727	5.7	△ 46.5	40,616	11.2	13,501	19,219	9.6
家 賃 地 代	18,926	4.9	319.2	4,515	1.2	8,248	12,534	△ 5.0
設 備 修 繕・維 持	2,800	0.7	△ 92.2	36,101	10.0	5,252	6,685	53.7
光 熱・水 道	34,754	9.0	△ 4.2	36,266	10.0	24,564	29,317	△ 0.5
電 気 代	16,732	4.4	12.4	14,881	4.1	10,358	13,488	5.7
ガ ス 代	11,019	2.9	△ 16.9	13,256	3.7	7,755	7,351	△ 3.4
他 の 光 熱	604	0.2	△ 56.9	1,403	0.4	404	3,301	△ 10.4
上 下 水 道 料	6,399	1.7	△ 4.9	6,727	1.9	6,047	5,177	△ 4.3
家 具・家 事 用 品	8,912	2.3	△ 12.8	10,215	2.8	12,278	9,641	1.4
家 庭 用 耐 久 財	1,878	0.5	△ 52.5	3,951	1.1	4,326	3,392	16.4
室 内 装 備・装 飾 品	270	0.1	21.1	223	0.1	616	599	△ 16.9
寝 具 類	107	0.0	△ 89.7	1,035	0.3	1,370	571	△ 24.6
家 事 雑 貨	2,659	0.7	8.7	2,447	0.7	2,259	2,167	△ 4.1
家 事 用 消 耗 品	2,493	0.6	1.6	2,453	0.7	2,674	2,251	3.4
家 事 サ ー ビ ス	1,505	0.4	1,319.8	106	0.0	1,032	660	△ 2.7

注 1 *印は前年同月の実数を示す。

2 主要項目のため内訳と計とは必ずしも一致しない。

3 実収入とは税込みの収入、実収入以外の受取（繰入金を除く）とは貯金の引き出しや月賦、掛買いの購入金など。

勤労者1世帯当たり1か月間の収入と支出（京都市）（つづき）

項 目	26年1月（速報値）			25年1月		25年平均 実数	全国26年1月（速報値）	
	実 数	構成比	対前年同月 増 加 率	実 数	構成比		実 数	対前年同月 増 加 率
被 服 及 び 履 物	25,739円	6.7%	50.6%	17,088円	4.7%	14,392円	16,185円	10.7%
和 服	0	0.0	△100.0	44	0.0	59	58	141.7
洋 服	13,009	3.4	41.6	9,186	2.5	5,862	7,677	16.7
シャツ・セーター類	5,825	1.5	51.6	3,842	1.1	3,222	2,946	5.2
下 着 類	790	0.2	△23.2	1,028	0.3	1,025	1,121	△0.8
生 地・糸 類	389	0.1	440.3	72	0.0	154	138	17.9
他 の 被 服	2,412	0.6	115.9	1,117	0.3	1,123	1,455	3.9
履 物 類	3,080	0.8	111.1	1,459	0.4	2,153	1,999	△1.8
被服関連サービス	234	0.1	△31.2	340	0.1	794	791	49.5
保 健 医 療	10,658	2.8	△9.2	11,741	3.2	10,782	10,495	△6.8
医 薬 品	2,175	0.6	0.3	2,169	0.6	2,073	1,898	△1.9
健康保持用摂取品	653	0.2	△63.7	1,798	0.5	663	771	△20.9
保健医療用品・器具	1,706	0.4	△56.8	3,946	1.1	2,086	2,324	△14.0
保健医療サービス	6,124	1.6	60.0	3,828	1.1	5,960	5,501	△2.7
交 通・通 信	48,513	12.6	29.3	37,524	10.4	42,957	53,790	11.0
交 通	13,067	3.4	59.7	8,181	2.3	10,613	6,451	△3.2
自動車等関係費	16,903	4.4	28.2	13,186	3.6	16,444	31,362	23.0
通 信	18,543	4.8	14.8	16,157	4.5	15,900	15,977	△2.0
教 育	27,240	7.1	204.8	8,936	2.5	28,071	15,932	△12.6
授 業 料 等	23,181	6.0	401.9	4,619	1.3	19,703	11,122	△19.2
教科書・学習参考教材	44	0.0	-	0	0.0	303	137	△27.5
補 習 教 育	4,015	1.0	△7.0	4,317	1.2	8,064	4,674	9.2
教 養 娯 楽	26,207	6.8	△27.9	36,337	10.0	35,780	30,037	2.3
教養娯楽用耐久財	17	0.0	△99.9	13,944	3.8	3,325	2,219	△21.1
教養娯楽用品	6,741	1.8	31.3	5,134	1.4	5,959	6,713	7.4
書籍・他の印刷物	4,949	1.3	12.1	4,413	1.2	4,164	3,503	△5.2
教養娯楽サービス	14,500	3.8	12.9	12,846	3.5	22,332	17,602	6.0
その他の消費支出	99,373	25.8	13.2	87,815	24.2	81,813	73,032	△2.6
諸 雑 費	25,858	6.7	4.4	24,768	6.8	26,769	22,339	△4.7
こ づ か い	23,892	6.2	14.5	20,869	5.8	19,638	16,158	△5.2
交 際 費	28,573	7.4	△23.2	37,218	10.3	22,314	27,242	△1.2
仕 送 り 金	21,050	5.5	324.3	4,961	1.4	13,091	7,293	5.5
非 消 費 支 出	116,414	-	41.9	82,068	-	111,197	80,248	0.9
勤 労 所 得 税	19,003	-	13.0	16,816	-	23,594	11,139	5.2
他 の 税	35,369	-	95.4	18,097	-	29,590	21,856	0.6
社 会 保 険 料	61,557	-	30.5	47,155	-	57,930	47,193	0.1
他 の 非 消 費 支 出	484	-	-	0	-	82	60	△52.8
実支出以外の支払（繰越金を除く）	502,544	-	△6.6	537,871	-	575,669	457,482	△5.7
現 物 総 額	5,569	-	39.6	3,989	-	5,650	6,602	△7.4
可 処 分 所 得	443,612	-	18.8	373,286	-	461,962	358,398	1.2
黒	59,181	-	-	11,051	-	115,978	32,594	-
金 融 資 産 純 増	40,938	-	-	△17,028	-	84,635	10,746	-
貯 蓄 純 増	38,977	-	-	△17,028	-	83,826	9,654	-
有 価 証 券 純 購 入	1,960	-	-	0	-	809	1,093	-
土 地 家 屋 借 金 純 減	28,830	-	-	67,425	-	40,368	47,392	-
分割・一括払購入借入金純減	△7,182	-	-	1,176	-	△2,415	△2,808	-
平 均 消 費 性 向	86.7%	-	-	97.0%	-	74.9%	90.9%	*90.6%
貯 蓄 純 増（平均貯蓄率）	8.8%	-	-	△4.6%	-	18.1%	2.7%	*△4.8%
エ ン ゲ ル 係 数	21.1%	-	-	20.9%	-	23.7%	20.9%	*21.1%

4 実支出以外の支払（繰越金を除く）とは貯金、投資、財産購入、借金返済など。

5 可処分所得とは手取収入のことで、実収入から税金などの非消費支出を引いたもの。

6 平均消費性向とは可処分所得に対する消費支出の割合をいう。

織物・染色整理・機械等の動き

京都府織布生産動態統計調査 26年2月分

1 織物

◆西陣の織物

2月は西陣全体の出荷数量が209,484㎡、金額で1,715,403千円となりました。前年同月比（以下同じ）で見ると、出荷数量が2.0%減、金額では3.6%減となりました。

品目別に出荷数量をみると、帯では、袋帯が3.2%増、なごや帯が16.7%減などとなり、全体では3.1%増となりました。

着尺では、紋御召が1.7%減、緋・縞・無地が4.9%減などとなり、全体では4.6%減となりました。

帯と着尺以外の出荷数量は、ネクタイ地が24.3%減、金襴が0.3%増となり、全体では6.7%増となりました。

（調査の範囲）製造品目区分による標本調査で、調査の結果から稼働織機台数をもとに西陣全体の出荷高及び出荷額を推計しています。

第1表 西陣織物の概況

（単位：出荷高㎡、出荷額 千円）

区 分	西 陣 合 計		帯		着 尺		その他	
	出荷高	出荷額	出荷高	出荷額	出荷高	出荷額	出荷高	出荷額
平成21年月平均	1,550,686	4,144,698	85,139	1,345,096	23,641	121,917	1,441,906	2,677,685
22	1,141,977	3,418,005	123,099	1,331,342	22,904	121,295	995,974	1,965,368
23	259,760	1,973,871	133,736	1,416,206	28,236	159,604	97,788	398,061
24	229,381	1,826,116	125,808	1,317,637	21,483	125,586	82,090	382,892
25	220,546	1,829,508	122,357	1,355,353	18,386	112,325	79,802	361,831
平成25年9月	208,383	1,614,500	104,487	1,134,950	17,657	115,135	86,239	364,415
10	225,546	1,824,285	123,020	1,327,338	15,691	99,702	86,835	397,245
11	239,331	1,994,219	132,106	1,501,257	16,849	105,845	90,376	387,117
12	214,998	1,879,339	120,149	1,437,534	15,909	101,661	78,940	340,144
平成26年1月	201,476	1,671,209	103,237	1,264,834	20,297	93,945	77,942	312,430
2	209,484	1,715,403	114,357	1,293,535	15,260	99,551	79,867	322,317

第2表 出荷高及び出荷額（西陣：合計）

区 分	合 計	前月比 (%)	前年同月比 (%)	絹織物(純)	絹織物	人絹織物	合成繊維物	毛織物	その他の織物	
				絹紡織物	交 織	織	織	織	織	
総 計	数量 (㎡)	209,484	4.0	△ 2.0	104,180	54,938	969	45,993	44	3,360
	金額 (千円)	1,715,403	2.6	△ 3.6	1,455,822	170,559	5,840	68,390	75	14,717
帯 の 部	数量 (本)	54,843	9.5	3.1	27,797	27,046	-	-	-	-
	金額 (千円)	1,293,535	2.3	△ 4.3	1,186,563	106,972	-	-	-	-
着 尺 の 部	数量 (反)	3,305	△ 24.9	△ 4.6	2,700	596	-	-	9	-
	金額 (千円)	99,551	6.0	8.6	83,967	15,509	-	-	75	-
その他の部	数量 (㎡)	79,867	2.5	6.7	20,892	8,653	969	45,993	-	3,360
	金額 (千円)	322,317	3.2	△ 3.8	185,292	48,078	5,840	68,390	-	14,717

〔西陣の品種別内訳〕

区 分	帯							
	丸 帯 (本)	袋 帯 (本)	なごや帯 (本)	袋なごや帯 (本)	綴なごや帯 (本)	黒 共 帯 (本)	その他の帯 (本)	
数 量	236	35,301	3,066	420	137	677	15,006	
金 額 (千 円)	14,244	1,150,258	49,006	18,209	27,935	7,781	26,102	
前 月 比 (%)	数 量	44.8	12.5	△ 3.4	△ 64.8	47.3	36.8	10.6
	金 額	3.6	4.4	3.8	△ 65.2	24.8	64.9	16.3
前 年 同 月 比 (%)	数 量	△ 20.5	3.2	△ 16.7	△ 42.7	55.7	56.4	8.8
	金 額	△ 37.1	△ 5.2	7.5	△ 36.6	65.2	46.0	31.0

区 分	先 染 着 尺								
	紋 御 召 (反)	緋・縞・無地 (反)	盛 夏 物 (反)	羽 織 (反)	夏 羽 織 (反)	オシャレコート (反)	雨 コー ト (反)	アンサンプル (反)	
数 量	1,094	1,074	845	8	31	11	195	42	
金 額 (千 円)	39,946	29,426	24,315	265	459	636	3,073	1,290	
前 月 比 (%)	数 量	△ 5.0	△ 41.6	△ 19.3	-	△ 38.0	△ 8.3	△ 19.1	△ 20.8
	金 額	1.7	0.8	29.0	-	△ 37.4	42.6	△ 19.0	△ 14.3
前 年 同 月 比 (%)	数 量	△ 1.7	△ 4.9	4.3	△ 46.7	△ 42.6	-	△ 33.4	△ 10.6
	金 額	5.0	11.2	25.4	△ 69.4	△ 54.4	-	△ 28.7	△ 7.7

〔西陣の品種別内訳（つづき）〕

区 分	先染色尺	後染色尺	そ の 他					
	そ の 他 (反)	白 生 地 (反)	ネクタイ地 (本)	金 襦 (㎡)	室内装飾用 織物 (㎡)	和装ショール (㎡)	ス ト ール (㎡)	そ の 他 (㎡)
数 量	-	5	29,240	37,344	16,496	243	-	19,632
金 額 (千 円)	-	141	32,741	209,623	28,842	726	-	50,385
前 月 比	-	0.0	△ 4.6	8.5	△ 13.9	△ 10.3	-	12.9
(%)	-	△ 6.0	△ 10.0	4.3	△ 12.5	△ 10.6	-	23.6
前 年 同 月 比	-	66.7	△ 24.3	0.3	43.1	△ 73.7	-	20.4
(%)	-	39.6	△ 17.9	△ 3.0	0.6	△ 71.7	-	10.5

- 注1 帯のその他の帯には、男帯・帯裏地等が含まれています。
 2 その他のその他には先染広幅、先染小幅、後染、服地が含まれています。
 3 平成23年から稼働織機台数を見直したため断層が生じ、平成22年の数値をそのまま比較できません。

◆丹後の織物

2月は丹後全体の出荷数量が386,251㎡、金額で511,670千円となりました。前年同月比（以下同じ）でみると、出荷数量が0.7%減、金額で0.4%減となりました。そのうち着尺の出荷数量は5.8%減、出荷金額も6.6%減となりました。

ちりめんの出荷数量を品目別にみると、変わり無地が1.7%増、縷子が18.0%減、紋意匠が6.5%減などとなりました。

着尺以外の品目では、クレープ類が6.2%増、全体では7.4%増となりました。

（調査の範囲）丹後織物工業組合に所属する全事業所を対象とする。

第3表 丹後織物の概況

（単位：出荷高㎡、出荷額 千円）

区 分	丹 後 合 計		着 尺			そ の 他	
	出荷高	出荷額	出荷高	ちりめん	出荷額	出荷高	出荷額
平成21年 年平均	428,796	573,517	238,225	216,187	399,193	190,571	174,324
22	426,490	570,291	240,223	217,596	401,158	186,268	169,133
23	392,200	528,030	222,260	201,730	371,868	169,940	156,162
24	354,859	484,363	212,319	192,376	359,424	142,540	124,938
25	345,093	465,112	204,310	183,488	344,660	140,782	120,451
平成25年 9月	362,828	497,109	220,323	197,923	373,867	142,505	123,242
10月	332,760	438,806	184,622	163,795	311,493	148,138	127,313
11月	369,019	501,309	226,175	202,881	379,627	142,844	121,682
12月	346,957	469,781	213,826	188,650	358,314	133,131	111,467
平成26年 1月	242,713	325,120	140,992	124,912	238,818	101,721	86,302
2月	386,251	511,670	225,118	198,759	375,939	161,133	135,731

第4表 出荷高及び出荷額 [丹後：合計]

区 分		合 計			絹織物(純 絹紡織物)	絹 織 物 交	人絹織物	合 成 織 維 物	毛 織 物	そ の 他 の 織 物
		前月比 (%)	前年同月比 (%)							
総 計	数量 (㎡)	386,251	59.1	△ 0.7	240,747	-	73,152	72,352	-	-
	金額 (千円)	511,670	57.4	△ 4.0	424,979	-	46,458	40,233	-	-
着 尺 の 部	数量 (反)	46,802	59.7	△ 5.8	45,500	-	427	875	-	-
	金額 (千円)	375,939	57.4	△ 6.6	372,251	-	1,234	2,454	-	-
そ の 他 の 部	数量 (㎡)	161,133	58.4	7.4	21,892	-	71,098	68,143	-	-
	金額 (千円)	135,731	57.3	3.9	52,728	-	45,224	37,779	-	-

〔丹後の品種別内訳〕

区 分	後 染 着 尺						
	ち り め ん						
	一越(重) (反)	変わり無地 (反)	紬 (反)	綸子 (反)	紋意匠 (反)	紋紹・紋紗 (反)	縫取 (反)
数 量	319	7,495	303	8,386	19,268	1,467	391
金 額 (千 円)	2,395	51,940	3,500	63,315	164,007	21,468	5,871
前 月 比	80.2	81.8	△ 4.4	71.7	46.3	72.8	49.2
(%)	80.2	81.8	△ 4.4	69.8	44.9	68.4	49.2
前 年 同 月 比	1.3	1.7	△ 20.9	△ 18.0	△ 6.5	8.8	△ 20.0
(%)	1.3	1.7	△ 20.9	△ 21.2	△ 6.7	9.2	△ 20.0

区 分	後 染 着 尺				そ の 他	
	ちりめん			その他の織物 (反)	クレープ類 (㎡)	その他の後染 (㎡)
	金・銀通し (反)	その他の紋 (反)	錦紗・パレス (反)			
数 量	1,562	353	1,778	5,480	152,779	8,354
金 額 (千 円)	14,433	3,669	12,322	33,019	127,707	8,024
前 月 比	82.1	△ 1.4	83.5	63.9	69.1	△ 26.4
(%)	82.1	△ 1.4	83.5	67.0	64.2	△ 5.6
前 年 同 月 比	6.0	△ 38.8	25.6	△ 0.3	6.2	35.7
(%)	6.0	△ 38.8	25.6	3.2	2.9	23.2

経済産業省生産動態統計調査(京都府分) 26年2月分

2 染色整理・機械等

◆染色整理 (調査の範囲) 主な工程を機械設備によって行うもので、従業者20人以上の事業所

第5表 加工及び加工賃

(単位：千㎡)

区 分	織物計	綿織物	毛織物	絹・絹紡織物	麻織物	人絹・キュブラ・アセテート織物	スフ織物
平成24年平均	6,583	1,988	X	371	X	X	X
25	6,592	1,962	X	364	X	X	X
平成25年9月	6,762	2,103	X	379	-	X	X
10	6,928	2,157	X	341	-	X	X
11	7,092	2,264	X	405	-	X	X
12	6,976	2,244	X	381	-	X	X
平成26年1月	6,171	1,704	X	252	X	X	X
2	6,542	1,893	X	X	-	X	X
前月比(%)	6.0	11.1	X	X	X	X	X
前年同月比(%)	4.5	7.4	X	X	X	X	X

(単位：千㎡)

区 分	織物計(つづき)			ニット生地計	合成繊維	その他	加工賃(千円)
	合成繊維織物		加工賃(千円)				
	ナイロン	ポリエステル					
平成24年平均	1,640	2,496	393,400	1,141	199	942	78,239
25	1,676	2,504	396,610	1,167	215	952	77,957
平成25年9月	1,776	2,419	394,889	977	118	859	61,475
10	1,796	2,547	429,683	1,239	164	1,075	84,271
11	1,832	2,508	438,293	1,184	60	1,124	82,683
12	1,789	2,479	423,160	1,061	X	X	71,873
平成26年1月	1,694	2,449	356,770	1,015	121	894	69,472
2	1,742	2,548	385,468	1,060	149	911	66,832
前月比(%)	2.8	4.0	8.0	4.4	23.1	1.9	△ 3.8
前年同月比(%)	14.6	2.5	2.8	△ 0.2	△ 33.5	8.7	△ 3.3

◆機械等

平成 26 年 1 月分

(調査の範囲) 伸銅製品を製造する事業所は全部、非鉄金属鋳物のうち銅・銅合金鋳物、界面活性剤を製造する事業所は従事者10人以上、非鉄金属鋳物のうちアルミニウム鋳物を製造する事業所は従事者20人以上、電線・ケーブルを製造する事業所は従事者30人以上、その他の区分については、従事者50人以上の事業所を調査の範囲とする。

第6表 生産高及び生産額

区分	非鉄金属鋳物 (kg)	動力伝導装置 (千円)	静止電気機械器具 (百万円)	開閉制御装置 (百万円)	電子部品 (百万円)	集積導体回路素子管 (百万円)	電子気計用装置器 (百万円)	電池 (百万円)
平成 23 年平均	2,354,146	1,940,040	1,428	4,246	15,048	8,148	3,387	3,388
24	2,114,209	1,854,777	1,382	4,010	13,975	9,099	3,252	3,589
25	2,124,976	r1,613,224	r2,863	r3,626	15,106	16,872	2,922	4,609
25 年 1 月	1,926,960	r1,477,471	r2,162	r3,660	12,749	13,335	2,197	3,627
2	1,836,325	r1,560,293	3,075	4,236	10,514	12,581	3,070	3,682
3	1,797,620	r1,644,075	3,042	4,315	12,917	14,520	5,338	4,069
4	1,911,175	r1,527,352	4,071	4,007	15,847	13,194	2,649	3,509
5	1,963,944	r1,515,490	1,887	r4,148	r15,153	15,514	2,474	3,382
6	2,096,059	r1,544,786	2,196	4,090	12,883	16,094	3,104	3,190
7	2,967,265	r1,742,063	2,811	4,240	17,850	19,995	2,225	4,403
8	1,708,520	r1,423,613	2,997	r2,928	16,058	15,152	2,400	4,229
9	2,186,920	r1,707,304	2,874	r2,659	20,704	21,866	3,683	5,097
10	2,673,646	r1,660,965	3,451	r2,950	17,825	20,648	2,600	5,936
11	2,362,022	1,749,949	2,861	3,292	14,336	20,839	2,503	6,901
12	2,069,260	1,805,331	2,936	2,983	14,435	18,720	2,825	7,277
26 年 1 月	2,172,542	1,712,298	2,664	3,055	12,200	14,954	2,485	7,214
前月比 (%)	5.0	△ 5.2	△ 9.3	2.4	△ 15.5	△ 20.1	△ 12.0	△ 0.9
前年同月比 (%)	12.7	15.9	23.2	△ 16.5	△ 4.3	12.1	13.1	98.9

区分	自動車 (百万円)	内燃機関車電装部品 (百万円)	計測機器 (百万円)	製アフラットパネル・ディスプレイ製造装置 (百万円)	半導体製造装置 (百万円)	段ボール (千㎡)	界面活性剤 (t)	伸銅製品 (t)	電線・ケーブル (導体 t)
平成 23 年平均	1,691	18,106	6,596	2,856	24,648	1,425	1,076	918	
24	1,537	14,381	4,848	2,826	25,088	1,341	946	818	
25	14,974	14,055	5,387	2,228	25,563	1,279	954	817	
25 年 1 月	10,174	13,379	4,753	2,007	19,644	1,268	881	742	
2	13,015	13,090	5,742	2,430	22,758	1,278	888	811	
3	15,581	12,484	6,646	2,284	23,990	1,230	955	802	
4	13,495	12,866	4,417	3,310	27,322	1,339	992	748	
5	13,687	12,077	4,442	2,068	25,604	1,417	r1,013	783	
6	15,756	12,689	5,059	2,768	25,749	1,406	953	810	
7	18,737	16,744	5,178	2,739	27,019	1,313	1,114	828	
8	12,982	12,269	4,823	3,245	23,446	1,226	819	751	
9	17,326	16,826	6,832	2,059	25,520	1,149	945	824	
10	16,800	16,561	5,003	439	28,707	1,160	969	839	
11	16,095	15,423	5,392	1,980	29,739	1,263	906	853	
12	16,039	14,252	6,353	1,408	27,262	1,297	1,015	1,011	
26 年 1 月	17,881	15,386	6,478	747	17,052	1,251	953	935	
前月比 (%)	11.5	8.0	2.0	△ 46.9	△ 37.5	△ 3.5	△ 6.1	△ 7.5	
前年同月比 (%)	75.8	15.0	36.3	△ 62.8	△ 13.2	△ 1.3	8.2	26.0	

注1 「平成 26 年生産動態統計調査の調査票改正」に基づき、集計結果を公表しています。

2 平成 26 年 1 月から、下記の内容について、変更等を行いました。

①調査票に合わせ、区分「電気計測器」と「電子応用装置」を統合し、「電気計測器及び電子応用装置」を設けました。

②区分「電池」と区分「半導体製造装置及びフラットパネル・ディスプレイ製造装置」を設けました。

鋳工業の動き

京都府鋳工業指数 26年1月分(速報)

図1 鋳工業生産指数 京都・全国・近畿の動き
平成22年 = 100 (季節調整済)



図2 京都府鋳工業生産・出荷・在庫指数の動き
平成22年 = 100 (季節調整済)



京都府鋳工業指数 (季節調整済指数)

平成22年 = 100

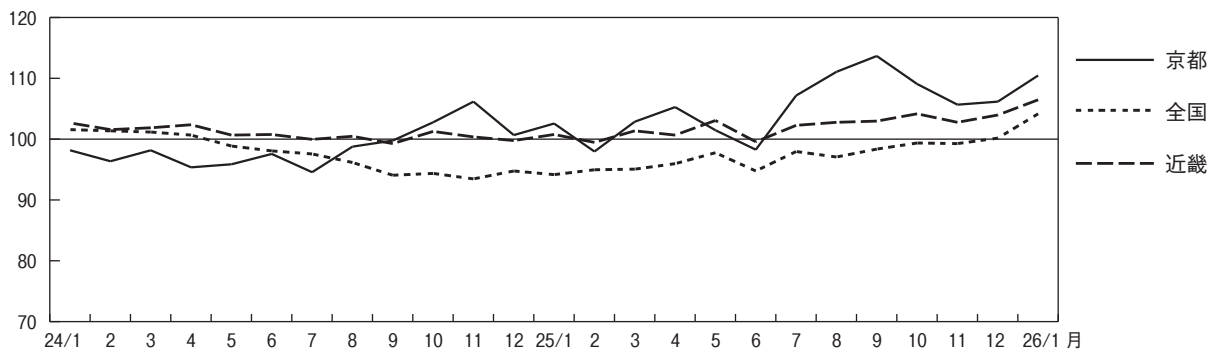
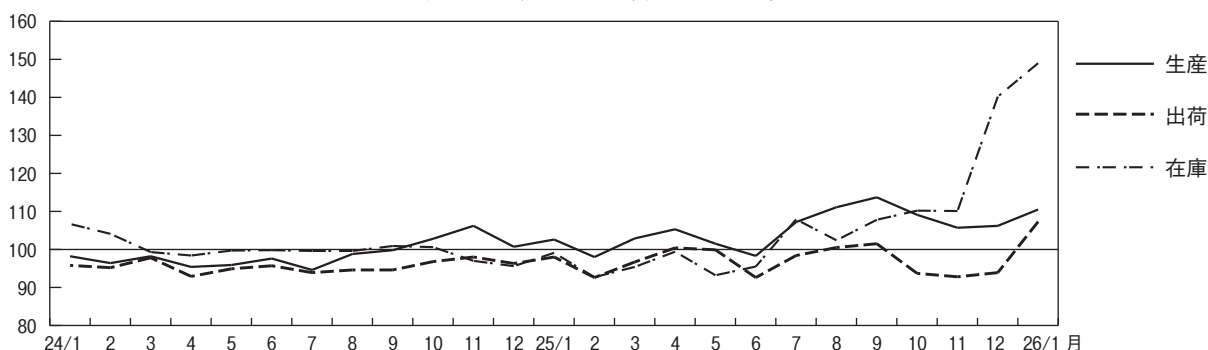
業種・特殊分類	生産指数				出荷指数				在庫指数			
	26年1月 (速報値)	25年12月	対前月 上昇率 (%)	対前年 同月 上昇率 (%)	26年1月 (速報値)	25年12月	対前月 上昇率 (%)	対前年 同月 上昇率 (%)	26年1月 (速報値)	25年12月	対前月 上昇率 (%)	対前年 同月 上昇率 (%)
製造工業	110.4	106.1	4.1	7.6	107.2	93.8	14.3	9.5	148.9	140.1	6.3	50.5
鉄鋼業	117.7	113.1	4.1	△ 2.6	116.1	119.3	△ 2.7	5.2	X	X	X	X
非鉄金属工業	104.0	103.4	0.6	17.2	94.6	95.0	△ 0.4	15.4	122.2	115.7	5.6	9.7
金属製品工業	95.1	94.5	0.6	△ 1.1	104.9	106.7	△ 1.7	11.6	126.2	123.6	2.1	11.2
はん用・生産用・業務用機械工業	93.7	91.1	2.9	7.4	90.7	94.6	△ 4.1	2.9	89.4	77.7	15.1	△ 24.0
はん用機械工業	104.5	104.8	△ 0.3	12.3	104.3	106.1	△ 1.7	13.9	X	X	X	X
生産用機械工業	83.0	83.1	△ 0.1	△ 0.3	77.3	84.6	△ 8.6	△ 8.9	X	X	X	X
業務用機械工業	104.3	99.0	5.4	15.8	101.8	103.8	△ 1.9	12.0	X	X	X	X
電子部品・デバイス工業	142.7	147.5	△ 3.3	△ 2.7	132.7	134.1	△ 1.0	△ 10.4	514.9	468.0	10.0	261.4
電気・情報通信機械工業	125.5	123.7	1.5	14.9	96.0	85.4	12.4	3.9	245.5	222.4	10.4	173.2
輸送機械工業	106.2	103.4	2.7	5.1	121.7	107.5	13.2	27.3	X	X	X	X
窯業・土石製品工業	110.8	100.8	9.9	29.4	109.9	98.6	11.5	22.4	95.8	95.6	0.2	0.4
化学工業	86.7	110.9	△ 21.8	△ 17.3	90.8	114.0	△ 20.4	△ 10.7	93.5	97.1	△ 3.7	△ 0.6
プラスチック製品工業	95.1	95.8	△ 0.7	7.0	86.7	98.0	△ 11.5	△ 1.2	91.4	67.9	34.6	24.6
繊維工業	86.6	82.5	5.0	4.3	70.3	70.2	0.1	9.0	77.7	78.3	△ 0.8	0.4
食料品・たばこ工業	118.3	96.8	22.2	23.6	121.9	73.9	65.0	22.4	43.2	98.6	△ 56.2	△ 41.0
印刷工業	90.9	83.0	9.5	11.6	90.7	82.9	9.4	11.6	-	-	-	-
その他工業	96.4	113.7	△ 15.2	△ 10.5	99.1	108.5	△ 8.7	△ 6.1	150.0	140.3	6.9	8.3
最終需要財	104.3	101.2	3.1	5.9	108.2	87.8	23.2	14.3	123.2	121.5	1.4	26.9
投資財	90.8	93.7	△ 3.1	△ 4.4	90.3	95.4	△ 5.3	△ 5.7	115.7	104.3	10.9	6.7
資本財	90.6	93.2	△ 2.8	△ 3.2	89.9	96.2	△ 6.5	△ 5.7	119.3	106.0	12.5	8.6
建設財	95.7	104.5	△ 8.4	△ 21.1	95.0	79.9	18.9	△ 6.2	84.9	91.2	△ 6.9	△ 10.7
消費財	119.3	106.0	12.5	14.7	121.6	81.9	48.5	29.4	129.3	142.4	△ 9.2	47.2
耐久消費財	155.7	161.3	△ 3.5	19.7	140.2	107.9	29.9	85.1	194.5	183.6	5.9	104.9
非耐久消費財	113.9	97.0	17.4	13.3	118.8	75.0	58.4	17.7	77.1	107.2	△ 28.1	△ 8.5
生産財	114.5	109.2	4.9	8.9	106.0	99.2	6.9	5.7	162.0	147.5	9.8	61.4

注1 前月値は確報値

注2 対前年同月上昇率は原指数による

統 計 で み

京都府の主要指標

年 月	1)	2)	3)	4)	5)	6)	7)	8)	9) 賃金指数 平成22年=100		10)
	推計人口 (年は10月 1日現在)	出生児数	死亡者数	転入者数	転出者数	世帯数 (年は10月 1日現在)	婚姻数	離婚数	名 目	実 質	所定外 労働時間 指 数 平成22年=100
平成 21年	人	人	人	人	人	世帯	件	件			
21	2,638,972	21,680	23,397	125,656	127,632	1,115,311	13,640	5,054	102.3	101.5	94.8
22	2,636,092	21,330	24,081	121,394	123,409	1,122,057	13,664	4,964	100.0	100.0	100.0
23	2,632,496	21,326	25,000	122,000	121,922	1,130,118	12,900	4,713	96.4	96.4	103.4
24	2,627,313	20,389	25,403	120,311	120,480	1,135,489	13,189	4,646	95.3	95.4	114.1
25	2,620,210	20,407	25,673	121,207	123,044	1,143,540	96.6	96.0	124.0
25年 2月	2,624,871	1,608	2,233	7,473	8,583	1,136,552	1,063	374	82.1	82.8	122.3
3	2,623,136	1,564	2,153	20,380	24,429	1,135,938	1,389	505	86.0	86.6	128.7
4	2,618,498	1,598	2,153	19,533	13,552	1,136,765	1,111	426	85.5	85.7	133.0
5	2,623,924	1,754	2,175	8,748	8,882	1,142,418	1,113	349	82.6	82.4	127.7
6	2,623,369	1,502	1,730	6,825	7,607	1,142,893	917	343	131.2	130.7	122.3
7	2,622,359	1,830	1,950	8,910	9,199	1,142,894	1,105	406	107.0	106.2	121.3
8	2,621,950	1,817	1,918	8,104	9,032	1,143,459	899	347	84.5	83.6	117.0
9	2,620,921	1,828	2,018	8,547	9,068	1,143,268	857	351	82.5	81.2	129.8
10	2,620,210	1,818	2,055	9,563	8,837	1,143,540	986	381	84.0	82.4	124.5
11	2,620,699	1,602	2,136	7,192	7,416	1,144,854	p1,523	p333	85.6	84.1	123.4
12	2,619,941	1,677	2,364	7,648	7,993	1,145,010	p1,097	p409	164.5	161.1	121.3
26年 1月	2,618,909	1,724	2,840	7,195	7,753	1,144,836	p949	p387	85.1	83.8	111.7
2	2,617,235	1,452	2,227	7,841	9,046	1,144,377
資料出所	府 調 査 統 計 課						厚生労働省	府 調 査 統 計			

注 1)～6)は外国人を含む 1)、6)の各月は1日現在、平成22年は国勢調査 2)～5)の各年は前年10月～当年9月の計 4)、5)は京都府産業計 12)はパートタイムを含み、季節調整済、年は年度平均 13)は季節調整済、在庫指数の年は年末値 14)は大府、滋賀県、奈良分順次試算される(24年4月～)

全国の主要指標

年 月	1)	2)	3)	4)	5)	6)	7)	8) 労働力人口		9)	10) 賃金指数 平成22年=100		11)
	推計人口 (年は10月 1日現在)	出生児数	死亡者数	入国者数	出国者数	婚姻数	離婚数	就業者	完全失業者	完全失業率	名 目	実 質	所定外 労働時間 指 数 平成22年=100
平成 21年	千人	千人	千人	千人	千人	千件	千件	万人	万人	%			
21	128,032	1,074	1,140	3,114	3,237	708	253	6,314	336	5.1	99.5	98.7	90.8
22	128,057	1,067	1,180	2,840	2,840	700	251	6,298	334	5.1	100.0	100.0	100.0
23	127,799	1,062	1,246	2,686	2,765	662	236	6,289	302	4.6	99.8	100.1	101.0
24	127,515	1,034	1,245	2,757	2,836	669	235	6,270	285	4.3	99.1	99.4	101.6
25	127,298	1,032	1,270	2,796	2,782	p663	p231	6,311	265	4.0	99.1	98.9	103.9
25年 2月	127,412	77	111	203	245	53	18	6,242	277	4.3	82.8	83.5	101.0
3	127,337	83	111	280	234	69	24	6,246	280	4.1	86.8	87.3	104.9
4	127,354	82	104	224	247	54	21	6,312	291	4.1	86.0	86.2	106.9
5	127,310	86	103	216	184	56	20	6,340	279	4.1	84.4	84.5	100.0
6	127,325	82	92	215	192	50	18	6,333	260	3.9	137.6	137.7	101.0
7	127,339	92	97	248	246	61	20	6,311	255	3.8	113.8	113.6	103.9
8	127,336	92	99	292	358	49	18	6,310	271	4.1	85.6	85.2	101.0
9	127,263	90	96	254	214	45	18	6,359	258	4.0	83.5	82.7	102.9
10	127,298	91	103	52	19	6,366	263	4.0	84.2	83.3	106.9
11	p127,290	p86	p110	p74	p18	6,371	249	4.0	87.4	86.4	109.8
12	p127,270	p88	p118	p58	p20	6,319	225	3.7	171.6	169.6	111.8
26年 1月	p127,220	p87	p126	p44	p18	6,262	238	3.7	85.0	84.2	103.9
2	p127,180	p6,283	p232	p3.6	p82.8	p81.9	p105.9
資料出所	総務省	厚生労働省		総務省	厚生労働省		総 務 省			厚 生 労 働			

注 1)～5)は外国人を含む 1)の各月は1日現在、平成22年は国勢調査 2)～5)の各年は前年10月～当年9月の計 4)、5)は法務省の正規上で、就業者には休業中を含む。年は平均、月は月末現在 8)、9)の平成23年は補完推計値 9)は季節調整済 10)～12)は規模5人以上500kW以上 16)は1件500万円以上の工事。年は年度計。平成25年4月以降推計方法変更、24年4月から再集計

指 標

11) 常用雇用指数 平成22年=100	12) 有求人率 効人率	13) 鉱工業指数 平成22年=100			14) 使用電力量 (電灯・電力計) (年は年度間)		ガス販売量	着工建築物		着工新設住宅		15) 建設工事 受注請負 契約額 (公共機関からの受注工事)	年 月
		生産指数	出荷指数	在庫指数	千 kWh	千 MJ		床面積 の合計	工事費 予定額	戸 数	床面積 の合計		
100.7	0.51	86.6	88.7	97.2	7,157,756	38,409,214	2,151	399,748	15,193	1,205	178,227	平成 21 年	
100.0	0.59	100.0	100.0	98.6	7,690,522	39,648,526	2,069	367,373	15,269	1,236	122,017	22	
100.1	0.68	97.2	97.5	104.9	7,353,439	39,146,782	2,284	383,172	14,681	1,222	108,626	23	
101.4	0.81	99.2	95.8	94.6	7,177,428	38,361,132	2,141	357,964	15,408	1,268	174,047	24	
101.0	...	105.2	96.6	138.7	...	37,612,970	2,624	490,452	18,812	1,579	...	25	
100.2	0.85	97.9	92.5	92.6	706,873	3,833,281	185	35,134	1,327	108	17,829	25 年 2 月	
99.7	0.86	102.8	96.6	95.3	631,304	3,797,400	213	39,439	1,486	127	26,396	3	
100.5	0.88	105.2	100.3	99.3	540,221	3,343,506	159	29,406	1,226	106	17,880	4	
101.4	0.88	101.4	99.8	93.1	563,539	3,013,861	207	38,688	1,352	114	17,238	5	
101.7	0.89	98.2	92.5	95.4	429,460	2,531,817	266	49,550	1,755	160	16,904	6	
101.8	0.91	107.1	98.3	107.8	498,522	2,672,887	178	33,329	1,460	120	25,778	7	
101.5	0.92	111.0	100.4	102.3	700,310	2,637,329	215	37,418	1,782	142	28,725	8	
101.0	0.93	113.6	101.4	107.7	596,024	2,668,586	223	37,656	1,678	128	32,047	9	
101.2	0.95	109.0	93.6	110.1	459,704	2,538,180	364	81,792	1,995	173	27,805	10	
101.2	0.97	105.6	92.7	110.0	526,892	2,738,770	189	32,389	1,722	141	16,208	11	
101.1	0.98	106.1	93.8	140.1	576,956	3,384,163	271	46,920	2,114	179	25,662	12	
100.3	0.97	p110.4	p107.2	p148.9	837,941	4,330,472	495	66,464	1,629	151	19,316	26 年 1 月	
...	0.98	712,401	3,909,545	247	44,228	1,370	119	15,660	2	
課	京 都 労 働 局	府 調 査 統 計 課			関 西 電 力 京 都 支 店	大 阪 ガ ス 京 都 支 社 他	国 土 交 通 省					資 料 出 所	

内市町村間移動、京都市内間移動含む 7)、8)は日本における日本人。ただし、速報値は外国人も含む 9)、10)、11)は規模5人以上で調査県の一部を含む。電力データは、特定規模需要を除く 15)は1件500万円以上の工事。年は年度計。平成25年4月以降推計方法変更、過去

12) 常用雇用指数 平成22年=100	13) 有求人率 効人率	14) 鉱工業指数 平成22年=100			使用電力量(電灯・電力) (年は年度間)		ガス販売量	着工建築物		着工新設住宅		16) 建設工事 受注請負 契約額 (公共機関からの受注工事)	年 月
		生産指数	出荷指数	在庫指数	総 数	15) 大口電力		床面積 の合計	工事費 予定額	戸 数	床面積 の合計		
99.6	0.45	86.5	86.6	100.5	89,667	38,554	1,379,474	115,486	204,066	788	68,324	95,332	平成 21 年
100.0	0.56	100.0	100.0	102.9	93,106	39,725	1,473,633	121,455	206,913	813	72,910	85,677	22
100.6	0.68	97.2	96.3	105.0	88,379	38,190	1,469,671	126,509	213,030	834	75,355	90,734	23
101.3	0.82	97.8	97.5	110.5	87,528	37,404	1,535,875	132,609	220,260	883	78,413	128,432	24
102.1	...	97.0	96.9	105.7	1,517,999	147,673	254,357	980	87,210	...	25
101.1	0.85	94.9	98.0	107.3	7,811	2,901	149,625	10,712	18,658	69	6,149	10,543	25 年 2 月
100.7	0.87	95.0	97.2	106.6	7,341	3,085	144,531	11,396	20,058	71	6,309	18,573	3
101.8	0.88	95.9	95.8	107.4	6,795	2,985	128,745	12,452	20,662	78	6,977	6,370	4
102.2	0.90	97.7	96.8	107.0	6,710	3,026	119,637	12,157	20,789	80	7,177	9,682	5
102.5	0.92	94.7	93.7	107.0	6,602	3,144	107,405	12,763	21,737	84	7,530	14,637	6
102.6	0.94	97.9	95.6	108.7	7,274	3,371	118,118	12,890	21,984	85	7,615	13,038	7
102.5	0.95	97.0	95.5	108.5	8,113	3,273	113,757	12,604	21,918	84	7,598	14,102	8
102.5	0.96	98.3	96.9	108.3	7,668	3,207	111,783	13,474	23,191	89	7,850	18,916	9
102.6	0.98	99.3	99.1	108.0	6,868	3,213	108,747	13,196	23,235	90	7,995	14,130	10
102.9	1.01	99.2	99.1	106.1	6,753	3,071	114,824	13,065	22,726	91	8,109	11,049	11
102.9	1.03	100.1	99.9	105.6	7,115	3,096	134,465	12,637	22,389	90	7,788	12,377	12
102.5	1.04	103.9	105.0	104.6	8,290	3,070	167,598	12,050	21,841	78	6,755	7,918	26 年 1 月
p102.2	1.05	p101.5	p103.9	p103.8	p156,293	10,476	19,054	70	6,004	10,912	2
省	経 済 産 業 省			資 源 エ ネ ル ギ ー 庁			国 土 交 通 省					資 料 出 所	

出入国者数で、短期滞在者(滞在期間90日以内の者)を除く 6)、7)は日本における日本人。ただし、速報値は外国人を含む 8)は15歳以上で調査産業計 13)はパートタイムを含み、季節調整済、年は年度平均 14)は季節調整済、在庫指数の年は年末値 15)は産業用の契約電

京都府の主要指標（つづき）

年 月	大型小売店販売額		京都市 消費者 物価指数 平成22年=100	16)京都市勤労者世帯 の家計（年は年平均）		17)銀行勘定 （年・月末残高）		18)手形交換高	
	百貨店	スーパー		実収入	消費支出	実質預金	貸出	枚数	金額
平成21年	百万円	百万円		円	円	百万円	百万円	千枚	億円
21	254,430	275,959	100.9	504,657	317,310	10,774,288	5,869,973	2,738	47,929
22	244,312	267,759	100.0	517,740	322,331	10,869,113	5,690,395	2,513	39,450
23	237,575	262,726	100.1	535,469	323,464	10,879,405	5,593,513	2,239	35,252
24	237,246	259,705	100.0	520,430	304,179	10,967,291	5,603,556	2,038	32,615
25	237,605	258,693	100.6	p573,159	p345,984	11,437,598	5,443,920	1,915	33,771
25年2月	16,240	19,318	99.4	512,463	266,319	10,998,063	5,529,265	151	2,346
3	20,642	21,837	99.5	467,821	326,244	11,230,104	5,639,362	145	2,659
4	18,584	21,348	99.9	527,893	350,993	11,285,181	5,470,915	171	3,352
5	18,668	20,988	100.4	470,626	337,947	11,321,995	5,455,399	163	2,982
6	19,034	21,749	100.4	747,619	274,113	11,375,503	5,494,516	146	2,602
7	21,365	21,485	100.7	531,423	355,970	11,231,341	5,440,095	194	3,298
8	16,684	21,372	101.0	536,077	336,746	11,269,640	5,431,021	140	2,630
9	17,032	19,826	101.4	454,787	358,215	11,231,874	5,510,826	160	3,223
10	18,673	20,893	101.7	533,845	417,117	11,170,421	5,417,045	156	2,451
11	21,515	21,796	101.6	484,684	336,539	11,291,271	5,440,631	137	2,264
12	27,741	25,696	101.8	1,155,313	429,373	11,437,598	5,443,920	181	3,026
26年1月	21,666	22,446	101.4	560,025	384,431	11,473,804	5,366,415	155	2,877
2	p16,982	p19,645	101.3	p516,722	p403,051	11,333,508	5,359,553	142	2,644
資料出所	経済産業省		総務省	日本銀行京都支店		京都銀			

注 16)は農林漁家世帯を含む数値 17)の実質預金は小切手、手形を差し引いたもの 18)、19)は法務大臣指定の手形交換所における数値

全国の主要指標（つづき）

年 月	大型小売店販売額		国内企業 物価指数 平成22年 =100	消費者 物価指数 平成22年 =100	17) 勤労者世帯の家計 指数は平成22年 = 100 (年は平均値)		18) 銀行勘定 （年・月末残高）		19) 日銀券 発行高 (年・月中平均)	20)手形交換高			
	百貨店	スーパー			実収入	消費支出	実質預金	貸出		枚数	金額		
	億円	億円	円	円					億円			億円	億円
平成21年	71,772	125,986	100.1	100.7	518,226	...	319,060	...	5,694,862	4,285,679	764,627	96,210	3,735,306
22	68,418	127,373	100.0	100.0	520,692	...	318,315	...	5,784,850	4,204,178	771,516	87,993	3,758,952
23	66,606	129,327	101.5	99.7	510,149	...	308,838	...	5,986,681	4,258,582	792,805	82,585	3,796,315
24	66,389	129,527	100.6	99.7	518,506	...	313,874	...	6,136,909	4,338,238	809,455	77,453	3,692,034
25	67,195	r130,579	101.9	100.0	p523,589	...	p319,170	...	6,406,333	4,491,346	835,997	73,051	3,664,450
25年2月	4,669	9,570	101.0	99.2	476,256	100.1	298,682	103.1	6,147,688	4,340,836	823,430	5,833	280,685
3	5,888	10,710	101.1	99.4	444,379	101.7	350,957	104.8	6,312,903	4,414,711	828,371	5,205	320,347
4	5,154	10,354	101.5	99.7	479,854	102.0	340,423	99.6	6,307,698	4,362,492	831,109	6,905	363,260
5	5,252	10,637	101.6	99.8	422,724	100.5	307,926	100.4	6,321,946	4,364,937	832,813	6,198	324,569
6	5,586	10,799	101.6	99.8	728,678	101.3	296,512	99.1	6,358,073	4,398,859	828,305	5,189	296,938
7	6,041	11,086	102.2	100.0	569,174	100.0	310,387	97.5	6,297,344	4,398,030	834,873	7,684	321,845
8	4,653	11,170	102.4	100.3	471,411	99.3	312,622	99.0	6,294,212	4,405,210	835,572	5,070	258,529
9	4,811	10,248	102.6	100.6	431,931	100.0	315,443	100.2	6,360,505	4,448,275	833,865	6,570	292,682
10	5,303	10,608	102.5	100.7	482,684	99.0	316,555	99.4	6,302,166	4,413,483	835,418	5,978	307,016
11	6,108	10,855	102.5	100.8	436,293	99.4	300,994	98.8	6,348,278	4,441,727	839,935	4,905	266,444
12	7,824	13,575	102.8	100.9	905,822	98.8	358,468	98.6	6,406,333	4,491,346	870,015	6,662	312,149
26年1月	6,049	11,068	103.0	100.7	438,646	100.2	325,804	100.8	6,375,587	4,469,222	871,198	6,373	302,108
2	p4,785	p9,901	p102.8	100.7	p479,268	p98.6	p294,509	p99.7	6,382,113	4,469,745	854,749	5,523	276,421
資料出所	経済産業省	日本銀行	総務省	日本銀行		全国銀							

注 17)の指数は季節調整済。農林漁家世帯を含む数値 18)はオフショア勘定を含むベース。実質預金は小切手、手形を差し引いたもの 19) 24)はインターバンク米ドル直物終値で、年月末現在 25)は「金鉱」「非貨幣用金」を含む。年は年度計。季節調整済。日本銀行金融経済統計

19) 不渡手形		20) 企業倒産		21) 新車登録台数 (年は年度間)	22) 生活保護 (年は年度平均)		火災発生件数	年 月
枚数	金額	件数	負債金額		被保護世帯	被保護実人員		
枚	百万円	件	百万円	台	世帯	人	件	
2,415	3,809	517	112,080	61,623	36,658	54,725	547	平成 21 年
1,836	3,700	478	71,942	59,843	39,009	58,047	554	22
1,311	1,648	394	56,912	57,709	40,597	59,960	610	23
1,388	3,110	366	44,242	59,364	41,937	61,448	645	24
1,109	1,504	376	53,071	…	…	…	p604	25
90	154	31	9,088	5,581	42,348	61,999	p156	25 年 2 月
73	59	34	3,682	7,464	42,512	62,296	p191	
89	74	35	4,440	3,989	42,479	61,799		p135
88	49	35	3,093	4,002	42,528	61,825	p122	
78	41	38	3,041	4,858	42,525	61,798		…
138	99	36	5,573	5,420	42,593	61,887	…	
52	195	31	1,817	4,244	42,507	61,651		…
135	135	30	2,463	6,117	42,525	61,678	…	
81	141	31	9,102	4,890	42,582	61,737		…
27	60	24	1,155	5,264	42,635	61,783	…	
56	58	24	4,421	4,646	42,615	61,734		…
99	96	32	2,903	5,275	42,612	61,796	…	
50	874	25	2,518	6,509	42,533	61,605		…
行 協 会		東京商工リサーチ 京都支店		近畿運輸局 京都運輸支局	府福祉・援護課		府消防 安全課	資料出所

20)は負債総額1000万円以上 21)は軽自動車を含まない 22)は現に保護を受けている世帯・人員のみ

21) 不渡手形		22) 企業倒産		23) 新車登録台数	24) 外国為替相場 1ドルにつき	25) 貿易(通関実績)		26) 国内総生産 (年は年度間)		年 月
枚数	金額	件数	負債総額			輸 出	輸 入	名 目	実 質	
枚	百万円	件	百万円	千台	円	億円	億円	億円	億円	
151,298	346,010	15,480	6,930,074	2,921	92.13	590,079	538,209	4,739,339	4,954,978	平成 21 年
85,254	295,470	13,321	7,160,773	3,230	81.51	677,888	624,567	4,802,325	5,124,239	22
72,760	191,312	12,734	3,592,920	2,689	77.57	652,885	697,106	4,736,705	5,141,480	23
58,099	192,046	12,124	3,834,563	3,390	86.32	r639,400	r720,978	4,726,000	5,174,733	24
42,145	153,163	10,855	2,782,347	3,263	105.37	…	…	…	…	25
3,831	6,360	916	171,971	292	92.36	r52,833	r60,566	r4,740,659	r5,206,502	25 年 2 月
2,672	23,602	929	159,110	420	94.04	r62,702	r66,271	r4,789,991	r5,259,101	
4,940	8,512	899	685,987	213	97.83	r57,758	r66,531			r4,796,165
3,842	22,354	1,045	173,330	219	100.63	r57,652	r67,565	r4,810,727	r5,280,441	
2,383	16,818	897	383,704	267	98.83	r60,586	r62,391			…
4,763	16,154	1,025	199,563	284	97.85	r59,585	r69,910	…	…	
2,253	3,235	819	166,259	217	98.06	r57,821	r67,535			…
4,671	17,595	820	190,202	324	97.89	r59,710	r69,142	…	…	
3,188	12,130	959	155,345	265	98.34	r61,030	r72,034			…
1,891	6,418	862	137,884	276	102.24	r58,988	r71,999	…	…	
2,798	12,314	750	134,377	254	105.37	r61,092	r74,163			…
3,543	12,766	864	315,149	292	102.49	52,524	80,441	…	…	
2,521	12,116	782	116,195	336	101.66	…	…			…
行 協 会		東京商工リサーチ		日本自動車販売協会連合会	日本銀行	財 務 省		内 閣 府		資料出所

の年計数は月次計数の単純平均 20)、21)は法務大臣指定の手形交換所における数値 22)は負債総額1000万円以上 23)は軽自動車を含まない 月報による 26)の月は年率で、季節調整済、2005暦年連鎖価格。四半期別 GDP 速報

(単位:件、人、倍)

職業紹介状況

(京都労働局)

項目	1) 一般						3) うち中高年齢者		4) 日雇前月 繰越有効 求職者数
	新規求職 申込件数	就 職 数	新 規 求人数	充足数	2) 求人倍率		新規求職 申込件数	就 職 数	
					新 規	有 効			
平成23年度	110,757	26,698	105,483	27,702	1.11	0.68	31,559	7,013	2,025
24	104,912	26,243	119,817	26,950	1.34	0.81	31,004	7,395	2,096
25
25年2月	8,741	1,991	11,370	2,048	1.46	0.85	2,649	525	2,032
3	9,848	2,952	9,873	3,067	1.37	0.86	2,998	977	
4	11,229	2,628	10,597	2,677	1.43	0.88	3,550	691	2,061
5	8,709	2,372	10,485	2,408	1.43	0.88	2,639	640	
6	7,732	2,140	8,710	2,173	1.45	0.89	2,192	620	2,118
7	8,209	2,178	11,068	2,185	1.48	0.91	2,391	629	
8	7,388	1,817	9,946	1,868	1.49	0.92	2,153	508	2,118
9	7,960	2,074	10,366	2,057	1.49	0.93	2,265	575	
10	8,039	2,387	12,081	2,389	1.59	0.95	2,353	670	2,118
11	6,515	2,000	9,957	2,005	1.51	0.97	1,919	577	
12	5,666	1,869	9,342	1,823	1.54	0.98	1,705	530	...
26年1月	8,538	1,733	10,925	1,813	1.60	0.97	2,563	499	
2	7,792	2,103	11,598	2,141	1.68	0.98	2,452	619	

注 1)は常用労働及び臨時・季節労働を合わせたもの。また、新規学卒(中・高卒)及びパートタイムを除く。ただし、2)は $\frac{\text{新規(月間有効)求人数}}{\text{新規(月間有効)求職申込件数}}$ で、パートタイムを含み、季節調整済 3)は一般の内数で45歳以上 4)は、平成24年4月から四半期毎の次期繰越数となる。年度は年度平均

(単位:事業所、人、千円)

雇用保険状況

(京都労働局)

項目	1) 適用状況		給付(一般)	
	適用事業所数	被保険者数	2) 受給者実人員	3) 基本手当支給金額
平成23年度	41,723	689,762	12,526	18,417,873
24	41,947	693,461	12,884	18,869,397
25
25年2月	41,947	694,058	11,373	1,208,144
3	41,947	693,461	11,016	1,280,138
4	42,054	696,135	10,975	1,313,396
5	42,176	702,183	12,382	1,513,401
6	42,219	703,763	11,978	1,389,936
7	42,270	703,764	12,861	1,643,958
8	42,318	703,456	12,802	1,525,033
9	42,010	702,614	12,346	1,468,431
10	42,092	702,212	11,984	1,541,699
11	41,935	703,597	11,030	1,254,346
12	41,994	704,245	10,651	1,137,616
26年1月	42,035	701,477	10,586	1,424,742
2	42,084	701,248	9,756	1,083,327

注 1)の年度は年度末現在、各月は月末現在 2)の年度は年度平均 3)の年度は年度合計

(単位:㎡、万円)

構造別着工建築物

(国土交通省)

項目	木 造		鉄骨鉄筋 コンクリート造		鉄筋コンクリート造		鉄 骨 造		コンクリート ブロック造、その他	
	床面積 の合計	工事費 予定額	床面積 の合計	工事費 予定額	床面積 の合計	工事費 予定額	床面積 の合計	工事費 予定額	床面積 の合計	工事費 予定額
平成23年	847,905	13,908,374	72,054	1,494,024	577,273	11,510,155	766,621	11,239,628	19,879	165,044
24	831,984	13,466,188	83,706	2,070,244	578,280	10,324,836	633,183	9,832,377	13,800	102,748
25	964,268	15,856,171	141,431	3,841,443	682,791	14,543,816	823,317	14,704,022	12,250	99,778
25年2月	63,870	1,048,354	-	-	54,841	1,139,440	62,887	1,285,619	3,081	39,972
3	75,405	1,243,098	27,644	627,900	45,168	858,055	63,979	1,205,749	774	9,120
4	70,774	1,161,517	8,234	220,000	35,945	760,300	43,639	790,511	752	8,283
5	76,157	1,245,510	298	8,000	59,033	1,425,012	71,782	1,188,484	186	1,797
6	82,079	1,340,327	887	17,700	76,457	1,551,745	106,001	2,040,807	573	4,375
7	84,698	1,417,381	6,761	234,100	42,568	868,199	43,566	806,101	725	7,113
8	84,920	1,396,013	8,299	189,600	50,264	1,005,010	70,959	1,147,800	604	3,334
9	85,332	1,399,576	3,344	64,300	52,786	1,087,642	80,987	1,210,074	421	4,036
10	93,860	1,568,172	81,064	2,377,543	114,467	3,093,214	70,923	1,126,560	3,874	13,744
11	93,041	1,528,041	735	11,900	37,273	588,898	57,129	1,108,032	324	2,062
12	92,445	1,508,437	4,151	90,000	81,834	1,431,264	92,507	1,658,270	548	4,002
26年1月	68,690	1,141,063	-	-	81,713	1,116,509	344,162	4,385,859	275	2,990
2	73,357	1,246,295	11,145	370,500	100,923	1,667,914	61,438	1,136,479	196	1,660

(単位：戸、㎡)

利用関係別着工新設住宅

(国土交通省)

項目	総数		持家		貸家		給与住宅		分譲住宅	
	戸数	床面積の計	戸数	床面積の計	戸数	床面積の計	戸数	床面積の計	戸数	床面積の計
平成23年	14,681	1,221,750	4,549	533,360	5,048	235,280	50	3,998	5,034	449,112
24	15,408	1,267,595	4,642	542,937	5,271	243,012	196	12,648	5,299	468,998
25	18,812	1,578,611	5,420	635,049	6,924	336,267	232	22,202	6,236	585,093
25年2月	1,327	108,270	362	43,441	522	27,867	20	839	423	36,123
3	1,486	126,816	407	49,277	423	19,219	15	1,017	641	57,303
4	1,226	106,190	413	47,044	299	14,870	2	325	512	43,951
5	1,352	114,153	428	51,244	605	32,654	10	566	309	29,689
6	1,755	159,576	466	54,714	632	32,055	28	1,452	629	71,355
7	1,460	120,483	489	58,032	577	26,132	1	169	393	36,150
8	1,782	142,014	470	55,420	701	31,654	44	2,200	567	52,740
9	1,678	127,706	465	53,297	812	36,800	32	1,385	369	36,224
10	1,995	173,068	494	59,294	769	35,553	65	12,905	667	65,316
11	1,722	141,370	537	61,307	681	35,210	2	454	502	44,399
12	2,114	179,454	551	62,646	577	28,214	5	686	981	87,908
26年1月	1,629	151,080	398	47,039	352	20,508	3	544	876	82,989
2	1,370	118,696	359	42,835	483	24,132	2	320	526	51,409

(単位：百万円)

百貨店商品別販売額

(経済産業省)

項目	総額	紳士服・洋品	婦人・子供服・洋品	その他の衣料品	身の回り品	飲食料品	家具	家庭用電気機械器具	家庭用品	その他の商品	食堂・喫茶
平成23年	237,575	17,797	69,218	5,055	29,084	64,338	2,803	873	8,819	28,659	10,928
24	237,246	18,396	70,570	4,750	27,505	63,874	2,730	770	8,822	28,585	11,243
25	237,605	18,249	70,377	4,860	27,902	63,352	2,756	731	8,690	29,526	11,163
25年2月	16,240	1,079	4,463	302	1,819	4,887	186	48	607	2,090	759
3	20,642	1,572	6,517	479	2,549	4,888	292	69	768	2,501	1,006
4	18,584	1,372	5,781	407	2,173	4,564	179	52	729	2,376	951
5	18,668	1,475	5,628	363	2,273	4,520	232	85	722	2,433	937
6	19,034	1,479	5,546	390	2,291	5,054	188	67	678	2,463	878
7	21,365	1,402	6,081	498	2,506	6,223	275	56	774	2,591	959
8	16,684	949	4,294	317	1,924	4,947	239	64	647	2,264	1,038
9	17,032	1,187	5,225	401	2,118	4,197	210	54	591	2,182	867
10	18,673	1,576	5,924	395	2,068	4,538	244	49	668	2,362	849
11	21,515	1,881	6,218	396	2,219	5,992	220	60	743	2,767	1,018
12	27,741	2,185	7,109	444	3,324	8,994	266	75	1,010	3,333	1,003
26年1月	21,666	2,080	7,652	478	2,737	4,532	237	53	715	2,259	924
2 p	16,982	1,097	4,697	336	1,954	4,870	225	51	600	2,350	803

注 従業員50人以上の小売事業所のうち百貨店(日本標準産業分類(平成14年3月改定)551の百貨店、総合スーパーのうちスーパーに該当しない事業所であって、かつ、売場面積が特別区及び政令指定都市で3,000㎡以上、その他の地域で1,500㎡以上の事業所)京都市内5(平成22年8月までは6)事業所の販売額

(単位：百万円、事業所)

スーパー商品別販売額

(経済産業省)

項目	総額	紳士服・洋品	婦人・子供服・洋品	その他の衣料品	身の回り品	飲食料品	家具	家庭用電気機械器具	家庭用品	その他の商品	食堂・喫茶	事業所数
平成23年	262,726	7,839	19,308	2,710	6,394	159,477	1,687	5,670	7,518	49,949	2,175	71
24	259,705	7,802	18,277	2,705	6,255	159,856	1,540	4,840	7,076	49,174	2,180	72
25	258,693	7,376	17,172	2,463	5,943	161,724	1,475	4,734	6,997	48,643	2,165	72
25年2月	19,314	466	1,120	152	408	12,472	88	295	488	3,730	94	72
3	21,837	570	1,415	172	590	13,096	124	721	605	4,449	94	72
4	21,348	554	1,363	159	519	13,093	110	336	600	4,407	206	72
5	20,988	600	1,523	176	511	13,045	118	305	591	3,876	243	72
6	21,749	774	1,661	251	543	13,246	131	406	615	3,885	237	71
7	21,485	579	1,521	218	506	13,504	112	392	582	3,830	242	71
8	21,372	503	1,256	164	452	13,924	93	324	566	4,003	87	71
9	19,826	412	1,057	144	448	12,927	95	274	530	3,827	111	71
10	20,893	582	1,370	223	445	13,202	150	304	524	3,848	246	71
11	21,796	767	1,675	281	487	13,296	170	431	573	3,897	221	71
12	25,696	816	1,645	301	472	15,932	167	523	721	4,924	197	72
26年1月	22,446	697	1,472	215	508	14,192	112	458	580	4,017	195	72
2 p	19,645	440	1,053	145	379	12,813	85	389	490	3,717	135	72

注 従業員50人以上の小売事業所のうち売場面積の50%以上についてセルフサービス方式を採用し、かつ、売場面積が1,500㎡以上の事業所の販売額。事業所数は年・月末現在

(単位：件、百万円)

業種分類別企業整理（倒産）状況

(東京商工リサーチ京都支店)

項目	総数		農・林・漁・鉱業		建設業		製造業		卸売業		小売業		金融、保険業		不動産業		運輸業		情報通信業		サービス業他	
	件数	負債金額	件数	負債金額	件数	負債金額	件数	負債金額	件数	負債金額	件数	負債金額	件数	負債金額	件数	負債金額	件数	負債金額	件数	負債金額	件数	負債金額
平成23年	394	56,912	2	1,100	98	7,787	49	13,019	36	5,494	43	7,259	-	-	11	1,792	13	3,899	11	615	131	15,947
24	366	44,242	1	80	98	12,096	38	5,901	45	10,278	59	2,552	1	41	5	390	18	2,593	8	838	93	9,473
25	376	53,071	2	2,920	100	8,876	54	10,972	44	13,504	67	3,054	2	66	11	4,974	11	967	14	999	71	6,739
25年2月	31	9,088	1	30	8	441	2	177	3	5,054	6	349	-	-	-	-	1	15	3	46	7	2,976
3	34	3,682	-	-	8	372	7	1,176	4	1,173	5	549	1	21	1	98	-	-	-	-	8	293
4	35	4,440	-	-	7	181	7	1,428	3	1,395	6	327	-	-	1	98	2	533	1	47	8	431
5	35	3,093	-	-	12	906	4	495	4	617	4	194	-	-	3	576	2	23	3	177	3	105
6	38	3,041	-	-	10	673	8	631	7	470	4	195	-	-	1	31	-	-	1	70	7	971
7	36	5,573	-	-	7	1,338	8	2,649	4	282	9	258	-	-	2	626	-	-	-	-	6	420
8	31	1,817	-	-	10	701	2	230	5	290	6	231	-	-	-	-	-	-	-	-	8	365
9	30	2,463	-	-	9	477	5	1,385	3	175	4	79	-	-	-	-	-	-	1	42	8	305
10	31	9,102	1	2,890	7	279	7	1,808	3	615	6	152	-	-	1	3,200	-	-	-	-	6	158
11	24	1,155	-	-	7	174	2	93	3	310	7	246	-	-	-	-	2	180	1	110	2	42
12	24	4,421	-	-	5	245	-	-	4	2,923	4	71	1	45	2	345	2	162	1	45	5	585
26年1月	32	2,903	-	-	6	233	6	923	3	738	3	235	-	-	1	43	1	21	-	-	12	710
2	25	2,518	-	-	7	1,099	2	320	1	84	2	132	-	-	1	15	2	550	-	-	10	318

注 負債総額1000万円以上。

(単位：百万円)

金融機関別預貯金残高

(日本銀行京都支店)

項目	銀行	信託勘定	1) 信用金庫	農協組	2) その他
平成23年末	10,893,621	68,736	65,473	1,143,828	502,442
24	10,982,039	64,919	66,064	1,208,079	534,374
25	11,455,009	77,437	66,797	1,240,337	559,161
25年2月	11,011,896	64,797	65,777	1,203,166	531,634
3	11,240,720	64,532	65,874	1,196,172	542,409
4	11,298,822	66,027	66,732	1,201,048	537,092
5	11,340,961	68,137	66,900	1,190,968	534,965
6	11,392,690	69,255	66,900	1,224,754	541,569
7	11,243,308	71,587	66,317	1,237,265	542,264
8	11,278,408	72,451	66,558	1,240,721	546,234
9	11,242,094	73,717	66,968	1,228,798	549,513
10	11,178,697	74,364	66,929	1,229,779	545,403
11	11,307,391	75,624	66,641	1,231,476	548,073
12	11,455,009	77,437	66,797	1,240,337	559,161
26年1月	11,490,328	77,822	66,425	1,229,256	520,359
2	11,350,388	78,215	66,713	1,230,581	523,143

注 各年は12月末高、各月は月末残高。銀行、信託勘定、農協組、その他は表面預金。信用金庫は実質預金 1)の単位は億円。2)は商工中金、労働金庫、信漁連、信用組合の合計

(単位：百万円)

金融機関別貸出残高

(日本銀行京都支店)

項目	銀行	信託勘定	1) 信用金庫	農協組	2) その他
平成23年末	5,593,513	1,839	35,924	238,342	536,035
24	5,603,556	1,481	35,742	228,712	526,748
25	5,443,920	1,255	36,605	226,065	533,919
25年2月	5,529,265	1,450	35,459	228,111	521,492
3	5,639,362	1,442	35,936	228,082	534,015
4	5,470,915	1,430	35,737	227,028	534,495
5	5,455,399	1,419	35,750	226,995	530,729
6	5,494,516	1,384	35,839	226,031	533,134
7	5,440,095	1,332	35,829	227,079	530,075
8	5,431,021	1,315	35,967	227,493	532,408
9	5,510,826	1,296	36,107	227,132	535,231
10	5,417,045	1,268	36,061	227,167	533,790
11	5,440,631	1,261	36,309	226,292	533,767
12	5,443,920	1,255	36,605	226,065	533,919
26年1月	5,366,415	1,240	36,399	224,903	530,613
2	5,359,553	1,209	36,459	224,845	533,803

注 各年は12月末残高、各月は月末残高 1)の単位は億円 2)は商工中金、日本政策金融公庫（旧国民生活金融公庫及び旧中小企業金融公庫）、労働金庫、信用組合の合計

(単位：台)

自動車保有台数(用途別)

(近畿運輸局京都運輸支店)

項目	総数	貨物車		乗合用	乗用		特種用途用	二輪車
		総数	うち小型車		総数	うち小型車		
24	1,328,963	241,907	58,122	4,644	986,805	367,595	27,073	68,534
25
25年2月	1,335,999	243,689	58,454	4,598	990,923	369,987	27,081	69,708
3	1,328,963	241,907	58,122	4,644	986,805	367,595	27,073	68,534
4	1,328,993	241,861	58,028	4,636	986,656	366,491	27,013	68,827
5	1,329,420	241,658	57,937	4,619	987,099	365,612	26,990	69,054
6	1,331,543	241,669	57,873	4,617	988,994	365,396	26,985	69,278
7	1,332,977	241,478	57,750	4,623	990,341	364,868	27,024	69,511
8	1,333,806	241,256	57,682	4,633	991,232	364,356	27,021	69,664
9	1,336,159	241,346	57,638	4,646	993,376	364,403	27,051	69,740
10	1,334,921	241,131	57,485	4,645	992,323	363,202	26,995	69,827
11	1,336,511	241,343	57,453	4,630	993,664	362,774	27,053	69,821
12	1,337,012	241,192	57,353	4,639	994,333	361,863	27,094	69,754
26年1月	1,338,680	241,125	57,336	4,639	996,213	361,504	27,092	69,611
2	1,340,775	241,393	57,368	4,641	998,145	360,825	27,113	69,483

注 二輪車は小型二輪、軽二輪。各年度は年度末現在、各月は月末現在

(単位：件、人)

交通事故発生件数

(府警察本部)

項目	1) 発生件数	2) 負傷者数			3) 死者数			死者の事故当時の状態					
		総数	2) 重傷者	軽傷者	総数	4) うち 子ども	5) うち 高齢者	四輪車	自二車	原付車	自転車	歩行中等	その他
24	12,371	15,088	1,444	13,644	106	1	48	13	16	16	15	46	-
25	11,387	13,801	1,530	12,271	70	3	30	14	12	6	12	26	-
25年2月	861	1,019	142	877	3	-	2	-	-	1	1	1	-
3	973	1,166	140	1,026	13	1	3	7	-	2	2	2	-
4	1,059	1,279	116	1,163	5	-	1	-	1	2	-	2	-
5	1,008	1,227	154	1,073	4	-	-	-	2	-	-	2	-
6	961	1,154	143	1,011	5	-	2	1	3	-	1	-	-
7	892	1,093	97	996	-	-	-	-	-	-	-	-	-
8	912	1,105	108	997	9	-	2	3	1	-	2	3	-
9	862	1,051	119	932	5	-	4	1	-	1	2	1	-
10	845	1,043	108	935	6	1	4	-	1	-	2	3	-
11	830	1,015	102	913	6	1	1	-	3	-	1	2	-
12	1,210	1,465	179	1,286	7	-	5	1	1	-	-	5	-
26年1月	801	967	120	847	7	-	4	2	-	1	-	4	-
2	888	1,074	129	945	5	-	4	2	2	-	-	1	-

注 1)は人身事故のみ 2)は全治30日以上 3)は事故発生から24時間以内に死亡したもの 4)は中学生以下 5)は65歳以上

(単位：件)

犯罪の認知、検挙件数(刑法)

(府警察本部)

項目	刑法犯 認知件数	刑法犯 検挙件数	罪種別認知状況					
			凶悪犯	粗暴犯	窃盗犯	知能犯	風俗犯	その他
平成23年	37,810	10,076	124	1,477	28,836	762	307	6,304
24	32,866	8,816	153	1,390	24,588	701	384	5,650
25	31,944	7,170	152	1,359	24,354	762	312	5,005
25年2月	2,139	565	11	89	1,580	62	20	377
3	2,240	626	10	85	1,682	64	14	385
4	2,479	510	22	123	1,846	52	24	412
5	2,717	658	9	114	2,040	56	23	475
6	2,665	552	14	136	2,006	59	42	408
7	3,002	564	11	149	2,310	46	36	450
8	3,099	567	14	136	2,371	56	38	484
9	2,941	516	19	126	2,264	72	30	430
10	3,145	745	11	123	2,434	98	26	453
11	2,751	827	10	87	2,178	83	30	363
12	2,536	616	10	107	1,935	79	17	388
26年1月	2,363	561	14	111	1,796	75	8	359
2	1,890	422	9	95	1,425	53	15	293

注 交通関係の業務上過失致死傷罪を除く

京都府の統計情報をお探しですか？ そんなときは

京都府統計ナビ

<http://www.pref.kyoto.jp/t-ptl/index.html>

京都府統計ナビ

検索

を御活用ください！

統計ナビって？

★府の統計情報、約210を集約！

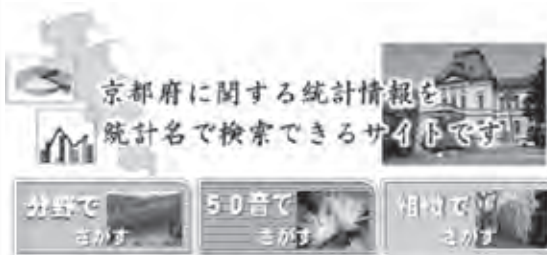

各調査について、
府、国公表の調査結果を
案内しています。

こんな掲載情報も！

★統計こどもページ

小中高生にも統計に親しんでいただけるよう、
グラフやイラストを使ったページです。

京都府のいちばん、京都府の一日、京都府の
主なデータ、統計クイズなど、楽しくためになる
データがいっぱい！

★統計NOW、府内経済の動向などの分析データ

★当課刊行物の電子データ（京都府統計書、
統計京都、統計でみる府民の暮らし）

★京都府統計グラフコンクール入賞作品集

国が公表している統計データは、政府統計の総合窓口「e-stat」でも閲覧できます。 <http://www.e-stat.go.jp/>

京都府政策企画部調査統計課情報分析担当

tel : 075-414-4487 fax : 075-414-4482 E-mail : chosatokei@pref.kyoto.lg.jp

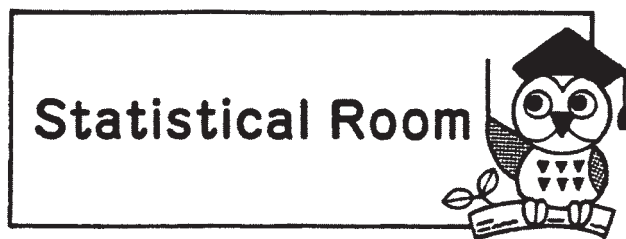

コンビニの販売額って？

4月に新天地で通勤・通学をはじめられた方も多いのではないのでしょうか。買物事情はどうでしょう。便利なお店は見つかりましたか。私たちは、一般小売店、スーパーや百貨店、量販専門店、コンビニエンスストア、通信販売などでさまざまな商品を購入します。今回はその中でもコンビニエンスストアについて見てみましょう。

商業動態統計調査でみると、全国の小売販売額が平成25年で138.9兆円、そのうち、コンビニエンスストアの年間販売額（サービス売上高含む）は9.9兆円です。コンビニエンスストアの統計をとりはじめた平成10年と比べると、全国、近畿ともに年々増加しています。参考のため、大型小売店（百貨店やスーパー）の販売額の推移も示しています（図1、2）。

また、家計の実態を調べるため5年ごとに行われる全国消費実態調査では、家計支出金額のうち商品を買ったときの購入先が調査されており、二人以上の世帯について、平成6年から比べると、全国、京都府ともコンビニエンスストアでの購入は増えています（図3）。

近年では、地域産品の販路拡大や観光振興、子育て・高齢者支援、災害時の支援などで、京都府をはじめとする都道府県などとコンビニエンスストアとの地域活性化包括連携協定も締結されています。



図1 コンビニエンスストア・大型小売店の販売額と小売販売額に占める割合の推移(全国)



図2 コンビニエンスストアと大型小売店の販売額(近畿)



図3 家計での商品購入先のコンビニエンスストアの占める割合 (1世帯当たり1ヶ月間、二人以上の世帯)

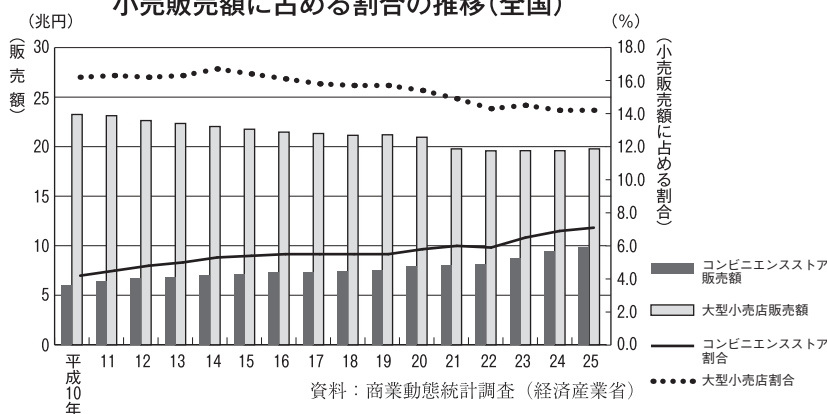

資料：全国消費実態調査（総務省）

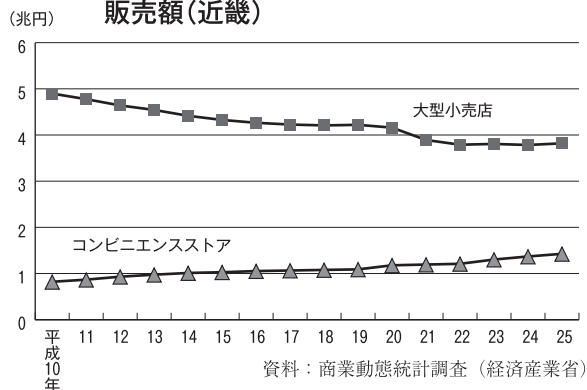
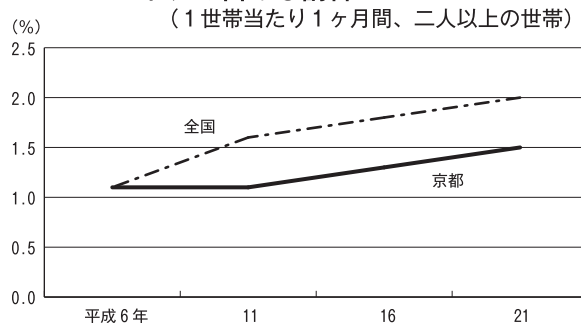

統計刊行物のご案内



平成 25 年度統計でみる府民の暮らし



[主な内容]

- ・人口、家計、労働、環境、産業、住宅、運輸、医療、社会福祉、教育、文化等広い分野にわたってカラフルなグラフでわかりやすく説明。
- ・統計でみる「京都府の1日」、「京都府の位置づけ」などを掲載。
- ・表紙・巻末に「京都府統計グラフコンクール」入賞作品をカラーで掲載。

● A4 版 表紙込 62 ページ

無償で配付しております。(送付御希望の場合、送料着払いにてお送りします。)



平成 24 年 (2012 年) 京都府統計書

[主な内容]

- ・人口、物価、労働、産業、住宅、運輸、医療、福祉、教育、文化等の幅広い分野から重要かつ基本的な統計データを体系的に整理収録。
- ・中央官庁をはじめ、府内官公署、会社、民間団体並びに庁内各課(室)からの提供及び収集した統計データを収録。

● A4 版 表紙込 446 ページ

3,000 円 (送料別途必要です)



お問い合わせは、京都府政策企画部調査統計課情報分析担当まで

TEL (075)414-4487 FAX (075)414-4482 E-mail chosatokei@pref.kyoto.lg.jp



◆ 統計相談は統計資料室(調査統計課内)へ ◆

【京都府統計ナビ】 <http://www.pref.kyoto.jp/t-ptl/index.html>

【統計こどもページ】 <http://www.pref.kyoto.jp/t-ptl/kodomo/index.html>

