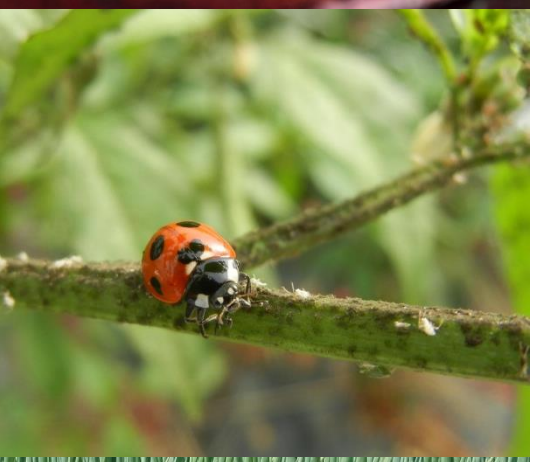

実りの秋！

直売所で山城の秋を楽しみませんか

令和・秋の収穫祭

直売所がそれぞれ
独自のイベントを
行います

＊イベントは毎日開催とは
限りません

（直売所は裏面に記載）

プレゼント
特製エコバッグの
プレゼントがあります！
（一定額以上購入の方
先着５０名様）

やましろ農産物直売所ネットワーク

山城管内直売所（開催期間）

＜城陽市＞

☆城陽旬菜市直売所 *(10／1～31)*

城陽市寺田島垣内73－6（0774-56-0382）

☆JA京都やましろ農産物直売所城陽店「五里五里市」*(10／26～27)*

城陽市富野北垣内56（0774-53-0072）

＜久御山町＞

☆久御山町農産物直売所「旬菜の里」*(10／1～30)*

久御山町森南大内156－1(イオンくみやま店駐車場内)（075-632-7777）

＜八幡市＞

☆JA京都やましろ農産物直売所八幡店「四季彩館」*(11／2～4)*

八幡市上津屋里垣内56−1（075-983-8181）

＜京田辺市＞

☆普賢寺ふれあいの駅 *(11／23～30)*

京田辺市普賢寺小田垣内62（0774-62-4250）

☆JA京都やましろ農産物直売所京田辺店「にこにこ市」*(10／19～20)*

京田辺市三山木柳ヶ町65－2（0774-63-6677）

＜井手町＞

☆JA京都やましろ農産物直売所井手町店「なごやか市」*(10／3)*

井手町多賀東松ヶ花56－1（0774-82-2046）

＜宇治田原町＞

☆JA京都やましろ農産物直売所田原店「宇治茶の郷」*(10／19～20)*

宇治田原町郷之口中林12（0774-88-2629）

＜木津川市＞

☆JA京都やましろ農産物直売所木津店「花野果市」*(10／26～11／3)*

木津川市木津八色18－7（0774-72-0080）

＜精華町＞

☆JA京都やましろ農産物直売所山田荘店「愛菜館」*(10／1～11／30)*

精華町乾谷金堀3－2（0774-72-5459）

☆JA京都やましろ農産物直売所精華店「グリーンマーケット精華店」*(10／1～11／30)*

精華町祝園西1－31－5（0774-94-5698）

＜南山城村＞

☆南山城村農林産物直売所 *(10／1～11／30)*

南山城村北大河原久保1－3（0743-93-1000）

☆道の駅　お茶の京都みなみやましろ村 *(10／19～27)*

南山城村北大河原殿田102（0743-93-1392）