

4 目 次

5. 令和6年度 不納欠損額調（本税）	84
6. 令和6年度 不納欠損額調（税外）	84

第5 納 税 貯 蓄 組 合

1. 納税貯蓄組合連合会補助金交付状況	88
2. 口座振替により行われた納税状況	88
3. 京都府納税表彰要綱による受彰者一覧	89
（1） 表彰状受領者	89
（2） 感謝状受領者	89

第6 税 務 機 構

1. 京都府税務機構一覧表	92
2. 地方機関の名称・設置場所等の一覧表	94
（1） 府税事務所の名称・設置場所・所管区域及び指定金融機関名	94
（2） 広域振興局の名称・設置場所・所管区域及び指定金融機関名	94
3. 京都府税務機構の沿革	96
4. 徴税費累年比較	118

第7 税 制

1. 府税一覧（令和7年11月現在）	120
2. 府税の税率等の推移（昭和29年度以降）	146
3. 道府県税制の変遷	170

第1 財 政

1. 令和6年度歳入

歳入(単位: 千円・%)				
科 目	予 算 額	調 定 額	収 入 額	構 成 比
府 税	305,816,000	309,927,854	307,855,106	28.3
地 方 消 費 税 清 算 金	128,222,181	128,222,181	128,222,181	11.8
地 方 譲 与 税	57,335,000	57,471,884	57,471,884	5.3
地 方 特 例 交 付 金	6,218,300	6,218,300	6,218,300	0.6
地 方 交 付 税	202,879,000	203,871,598	203,871,598	18.8
交通安全対策特別交付金	270,000	275,803	275,803	0.0
分 担 金 及 び 負 担 金	1,514,642	1,568,208	1,552,336	0.1
使 用 料 及 び 手 数 料	10,873,109	10,949,199	10,734,612	1.0
国 庫 支 出 金	125,421,482	94,661,756	94,661,756	8.7
財 産 収 入	2,017,845	2,055,586	2,055,586	0.2
寄 附 金	1,556,994	1,545,273	1,545,273	0.1
繰 入 金	18,531,967	18,238,567	18,238,567	1.7
繰 越 金	17,309,065	17,309,066	17,309,066	1.6
諸 収 入	171,188,442	172,328,620	171,080,454	15.7
府 債	93,896,000	66,541,000	66,541,000	6.1
合 計	1,143,050,027	1,091,184,895	1,087,633,522	100

歳出決算額(一般会計)

歳出(単位: 千円・%)			
科 目	予 算 額	支 出 額	構 成 比
議 会 費	1,917,014	1,902,105	0.2
総 務 費	82,430,934	79,555,198	7.4
民 生 費	193,454,476	187,377,558	17.4
衛 生 費	22,530,723	18,187,523	1.7
労 働 費	3,665,921	3,545,794	0.3
農 林 水 産 業 費	30,466,253	22,655,822	2.1
商 工 費	164,571,661	162,621,791	15.1
土 木 費	121,583,846	85,389,963	7.9
警 察 費	84,254,836	83,211,745	7.7
教 育 費	178,270,501	176,095,145	16.3
災 害 復 旧 費	3,787,714	2,060,631	0.2
公 債 費	120,609,246	120,602,444	11.2
諸 支 出 費	135,494,739	135,188,109	12.5
予 備 費	12,163	0	-
合 計	1,143,050,027	1,078,393,828	100

府歳入に占める府税の割合

(単位:億円)

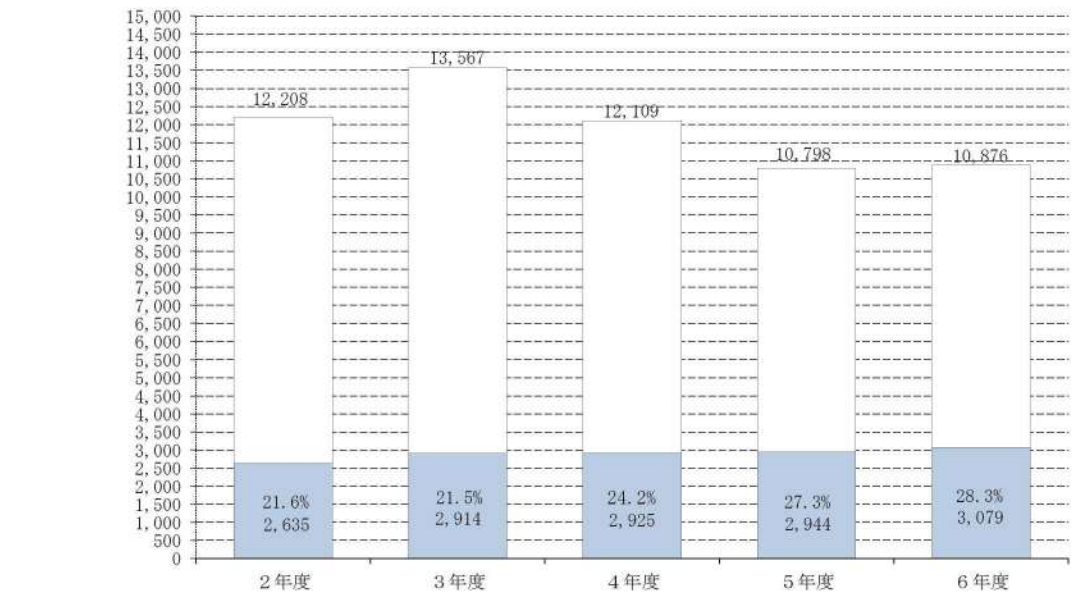

2. 令和6年度 府税及び地方譲与税歳入予算額、決算額

(単位:千円・%)

税目	予 算 額			決 算 額		
	当初予算	補正額	最終予算	調定額	収入額	収入歩合
府税計	284,000,000	21,816,000	305,816,000	309,927,854	307,855,106	99.3
府民税	個人	77,411,105	7,411,000	84,822,105	85,829,242	98.8
	法人	9,268,717	746,000	10,014,717	10,189,164	99.4
	利子割	232,460	147,000	379,460	530,589	100.0
事業税	小計	86,912,282	8,304,000	95,216,282	96,548,995	98.9
	個人	4,625,640	5,000	4,630,640	4,787,666	96.9
	法人	95,436,640	9,715,000	105,151,640	106,096,895	100.0
地方消費税	小計	100,062,280	9,720,000	109,782,280	110,884,561	99.9
	譲渡割	41,122,601	3,299,000	44,421,601	44,973,440	100.0
	貨物割	723,739	△ 430,000	293,739	300,461	100.0
不動産取得税	小計	41,846,340	2,869,000	44,715,340	45,273,901	100.0
府たばこ税		10,127,480	935,000	11,062,480	11,179,237	96.1
ゴルフ場利用税		2,642,610	△ 29,000	2,613,610	2,610,263	99.9
軽油引取税		733,590	6,000	739,590	726,212	100.0
自動車税	環境性能割	14,156,266	△ 123,000	14,033,266	14,386,408	98.5
	種別割	2,993,606	215,000	3,208,606	3,213,546	100.0
	小計	24,357,094	△ 39,000	24,318,094	24,507,870	99.1
鉱区税		27,350,700	176,000	27,526,700	27,721,416	99.2
固定資産税		508	0	508	520	100.0
狩猟税		-	-	-	-	-
産業廃棄物税		17,895	0	17,895	18,423	100.0
旧法による税	軽油引取税	141,496	△ 42,000	99,496	99,623	100.0
	自動車取得税	27	0	27	0	-
	自動車税	34	0	34	0	-
地方譲与税計	小計	8,492	0	8,492	30,629	17.2
特別法人事業譲与税		8,553	0	8,553	30,629	17.2
地方揮発油譲与税		49,169,000	8,166,000	57,335,000	57,471,884	100.0
石油ガス譲与税		47,368,000	8,189,000	55,557,000	55,603,613	100.0
自動車重量譲与税		1,367,000	△ 18,000	1,349,000	1,436,538	100.0
地方道路譲与税		47,000	0	47,000	47,431	100.0
森林環境譲与税		271,000	△ 9,000	262,000	267,450	100.0
総計		1,000	0	1,000	0	-
		115,000	4,000	119,000	116,852	100.0
		333,169,000	29,982,000	363,151,000	367,399,738	99.4

3. 令和6年度 府税に係る税外収入歳入予算額、決算額

(単位:千円・%)

科目	予算額	決算額		
		調定額	収入額	収入歩合
地方消費税清算金	128,222,181	128,222,181	128,222,181	100.0
使用料及び手数料	8,127	8,471	8,471	100.0
使用料	785	895	895	100.0
手数料	7,342	7,576	7,576	100.0
諸収入	1,378,943	1,547,880	1,424,381	92.0
延滞金、加算金及び過料	191,427	372,350	248,851	66.8
延滞金	128,220	165,447	165,793	100.2
加算金	63,207	206,903	83,058	40.1
過少申告加算金	1,264	10,822	1,552	14.3
不申告加算金	3,003	14,360	3,534	24.6
重加算金	58,940	181,721	77,972	42.9
利子割精算金収入	1	-	-	-
雑収入	1,187,515	1,175,530	1,175,530	100.0
滞納処分費	-	-	-	-
雑収入	1,187,515	1,175,530	1,175,530	100.0
合計	129,609,251	129,778,532	129,655,033	99.9

4. 令和6年度 府税収入額と標準税収入額との比較

(単位：千円・%)

区 分 税 目		決 算 収 入 額	基 準 財 政 収 入 額	標 準 税 収 入 額	決 算 額 と 標 準 税 収 入 額 と の 比 較	対 前 年 比		標 準 税 収 入 額 に 対 す る 決 算 収 入 額 の 比 率
		(A)	(B)	(B)×10/7.5 (C)	(A)-(C) (D)	決 算 収 入 額	標 準 税 収 入 額	(A)/(C)
府 民 税	個 人 (均 + 所)	65,984,646	52,321,178	64,330,459	1,654,187	95.5	94.8	102.6
	法 人	6,922,015	5,228,429	6,971,239	△ 49,224	99.7	98.5	99.3
	利 子 割	311,512	78,798	105,064	206,448	303.5	86.5	296.5
	配 当 割	3,216,812	1,700,847	2,267,796	949,016	133.4	85.1	141.8
	株 式 等 譲 渡 所 得 割	3,996,333	1,767,885	2,357,180	1,639,153	162.4	146.2	169.5
事 業 税	個 人	4,640,296	3,384,062	4,512,083	128,213	106.6	96.5	102.8
	法 人	96,902,659	60,155,667	80,207,556	16,695,103	105.2	103.1	120.8
地 方 消 費 税	譲 渡 割	65,702,287	37,243,047	42,032,922	23,669,365	108.3	102.1	156.3
	貨 物 割	438,947	20,465,823	23,099,505	△ 22,660,558	48.9	94.1	1.9
不 動 産 取 得 税		11,179,237	7,086,999	9,449,332	1,729,905	108.8	104.7	118.3
府 た ば こ 税		2,610,233	1,964,347	2,619,129	△ 8,896	97.8	101.4	99.7
ゴ ル フ 場 利 用 税		207,241	166,106	221,475	△ 14,234	88.3	101.7	93.6
軽 油 引 取 税		10,258,097	8,198,870	10,931,827	△ 673,730	98.4	105.3	93.8
自 動 車 税	環 境 性 能 割	1,516,169	1,063,939	1,418,585	97,584	109.0	148.8	106.9
	種 別 割	24,290,377	17,902,665	23,870,220	420,157	99.2	99.2	101.8
鉱 区 税		520	386	515	5	102.0	102.0	101.0
固 定 資 産 税		—	—	—	—	—	—	—
計 (イ)		298,177,381	218,729,048	274,394,887	23,782,494	103.4	99.9	108.7
譲 与 税	特 別 法 人 事 業 譲 与 税	55,603,613	34,674,780	46,233,040	9,370,573	114.4	106.1	120.3
	地 方 揮 発 油 譲 与 税 (地方道路譲与税含む)	1,436,538	1,414,124	1,414,124	22,414	98.3	99.4	101.6
	石 油 ガ ス 譲 与 税	47,431	46,990	46,990	441	96.3	86.0	100.9
	自 動 車 重 量 譲 与 税	267,450	271,505	271,505	△ 4,055	99.7	105.0	98.5
	森 林 環 境 譲 与 税	116,852	118,912	118,912	△ 2,060	104.8	106.6	98.3
	計 (ロ)	57,471,884	36,526,311	48,084,571	9,387,313	113.8	105.8	119.5
総 計 (イ)+(ロ)		355,649,265	255,255,359	322,479,458	33,169,807	104.9	100.7	110.3

注 1. 決算収入額(A)欄は、税率特例分、歳出還付額、市町村交付金を控除し、県間清算額を考慮した数値である。
2. 基準財政収入額(B)欄は、基準税額（過大・過小等による精算前の額）から低工法等の減収補てん額を控除した後の額である。
3. 標準税収入額(C)欄のうち、個人府民税（均+所）及び地方消費税（譲渡割、貨物割）は、100%算入である税源移譲額等を含むため、(B)欄×10/7.5とは一致しない。

第2 府 税 決 算

(注)
1. 還付未済額は、収入額に含まない。
2. 「府税」は、「府税事務所(自動車税管理事務所除く)」の略である。
3. 「自管」は、「自動車税管理事務所」の略である。